

LEGENDA
IMPIANTO EOLICO DI POTENZA PARI A 60,00 MW

cabina Utente e Stazione Elettrica RTN 

AEROGENERATORI IN PROGETTO 

CAVIDOTTI 

area vasta 50xh max 

confine regionale 

LEGENDA

 Piano Paesistico di Area Vasta n. 1

 Piano Paesistico di Area Vasta n. 2

 Piano Paesistico di Area Vasta n. 3

 Elenco acque inserite nell'elenco del RD 1903

Aree boschive

 3.1.1. Boschi di latifoglie

 3.1.2. Boschi di conifere

 3.1.3. Boschi misti

 3.2.1. Aree a pascolo naturale

 3.2.2. Brughiere e cespuglieti

 3.2.4. Aree a vegetazione boschiva ed arbustiva in evoluzione

LEGENDA
IMPIANTO EOLICO DI POTENZA PARI A 60,00 MW

AEROGENERATORI IN PROGETTO 

CAVIDOTTI 

confine regionale 

cabina Utente e Stazione Elettrica RTN 

area vasta 50xh max 

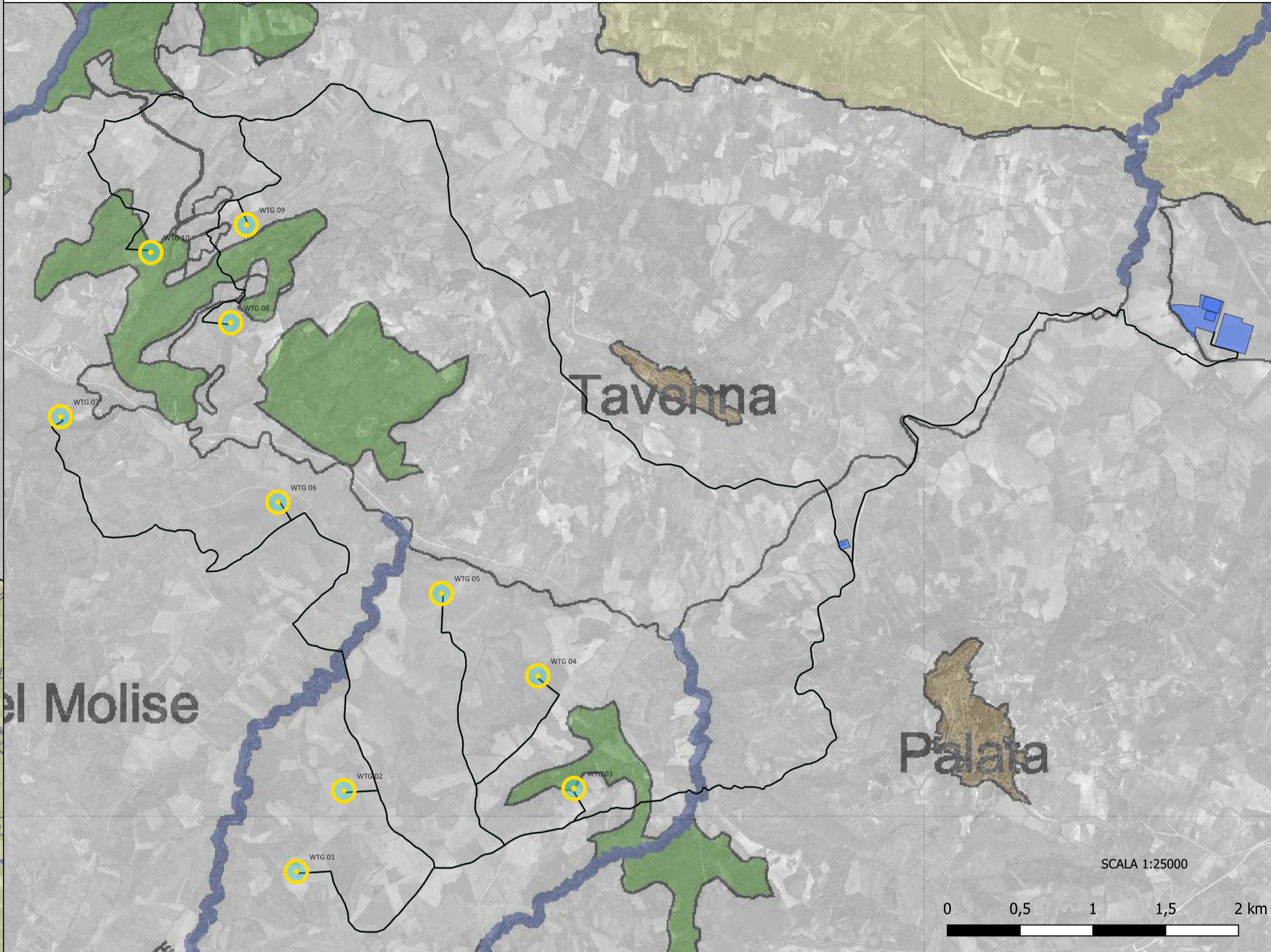

REGIONE ABRUZZO

REGIONE MOLISE

REGIONE ABRUZZO

Tavenna

Palata

Montenero di Bisaccia

Petacciato

Montedifone

Guglionesi

Portocannone

San Felice del Molise

Montemitto

Montefalcone nel Sannio

Acquaviva Collecroce

San Martino in P.

Reccanviva

Castelmauro

Guardiafiera

Civitacampomarano

Lunara

Montorio nei Frentani

Trivento

Castellotaccio

SCALA 1:25000

0 0,5 1 1,5 2 km

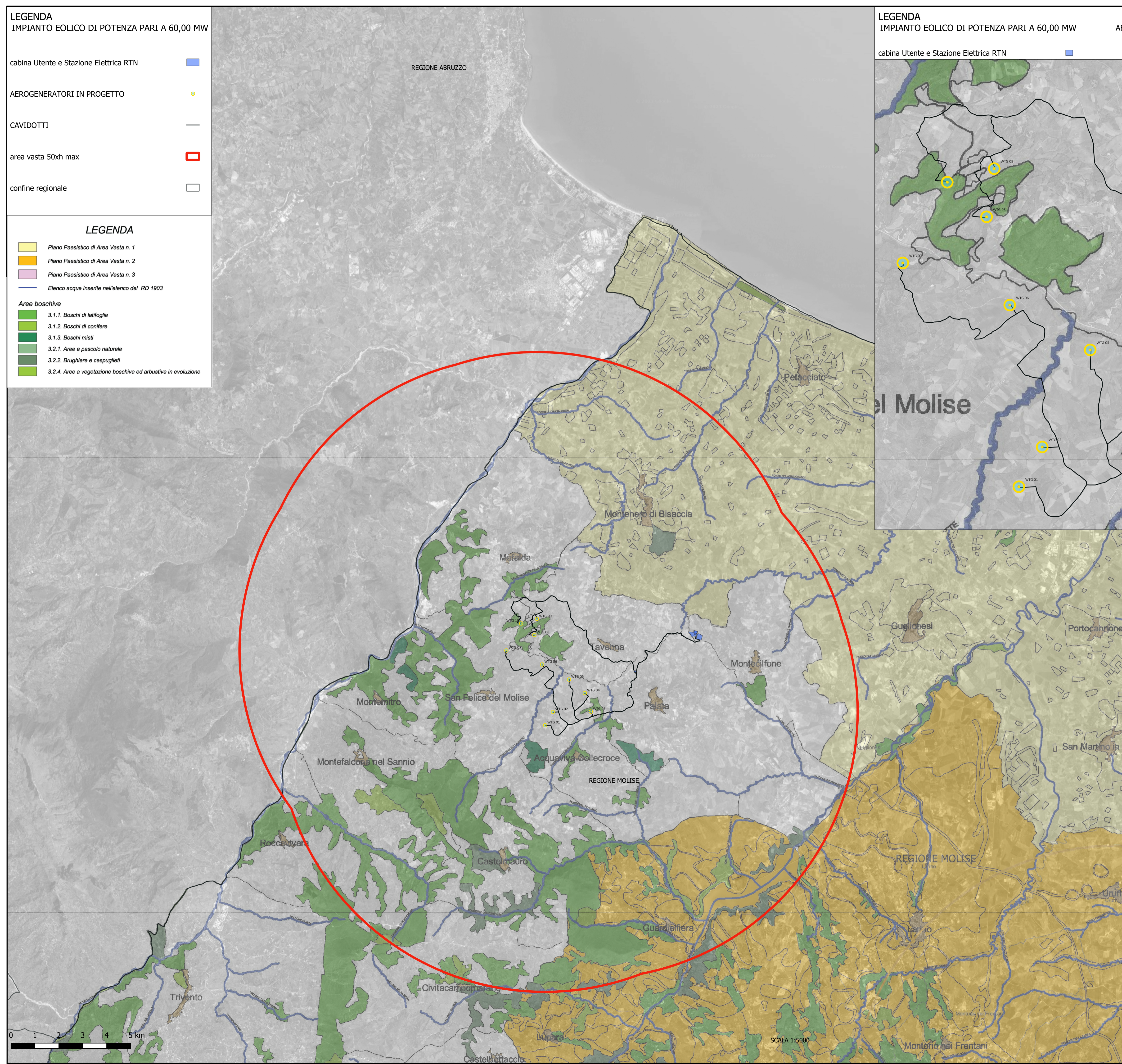

REGIONE MOLISE  **Provincia CAMPOBASSO** 

Comuni:

-  Acquaviva Collecroce
-  San Felice del Molise
-  Tavenna

IMPIANTO EOLICO DI POTENZA PARI A 60,00 MW

RICHIEDENTE

V-RIDIUM WIND MOLISE 1 S.r.l.
 Viale Giorgio Ribotta, 21
 00144 Roma (RM)
 P. IVA: 16672771009 

Titolo Elaborato:
 Inquadramento su cartografie del PTCP di Campobasso - Piani Paesistici e Aree Boschive

Codice Progetto: ITW2AC **Progettazione e sviluppo:** **NRG PLUS ITALIA S.r.l.** 
 Piazza Ettore Troilo, 27
 65127 Pescara (PE)
 e-mail: mdedonno@nrgplus.global

Codice Elaborato: T.08 E **BELL FIX PLUS S.r.l.** 
 Via Tancredi Normanno, 13
 72023 Mesagne (BR)
 e-mail: elettrico@bellfixplus.it

Progettista: Arch. Michele Roberto LAPENNA
 ordine degli Architetti, P, P e C della provincia di Brindisi n° 281
 corso Giuseppe Garibaldi, 6 72100 Brindisi
 rr.architetti@libero.it
 micheleberto.lapenna@pec.it **Firma digitale:**

Scala 1:75.000 e 1:25.000 in A1

| Data | Revisione | DESCRIZIONE | Elaborazione | Verifica e controllo |
|------------------|-----------|-----------------|-------------------------------|------------------------|
| 15.05.2023 | 0 | PRIMA EMISSIONE | Arch. Michele Roberto LAPENNA | Ing. Maurizio DE DONNO |
| REVISIONI | | | | |