

**LEGENDA**  
**IMPIANTO EOLICO DI POTENZA PARI A 60,00 MW**

- cabina Utente e Stazione Elettrica RTN
- AEROGENERATORI IN PROGETTO
- CAVIDOTTI
- aree pertinenza impianto
- 2 km
- 4 km
- confine regionale
- confini comunali

**Fragilità Ambientale**

- Non valutato
- Molto bassa
- Bassa
- Media
- Alta

Molto alta

Siti culturali dell'UNESCO

**Elementi puntuali**

- Musei
- Ville o Palazzi storici
- Aree archeologiche
- Altri luoghi di interesse

Bandiere Arancioni

Beni del FAI

**Elementi areali**

- Parchi Nazionali
- Parchi Naturali/Regionali
- Altre aree naturali protette
- Spiagge

Siti naturali dell'UNESCO

Oasi del WWF

**Elementi puntuali**

- Geositi
- Monumenti Naturali

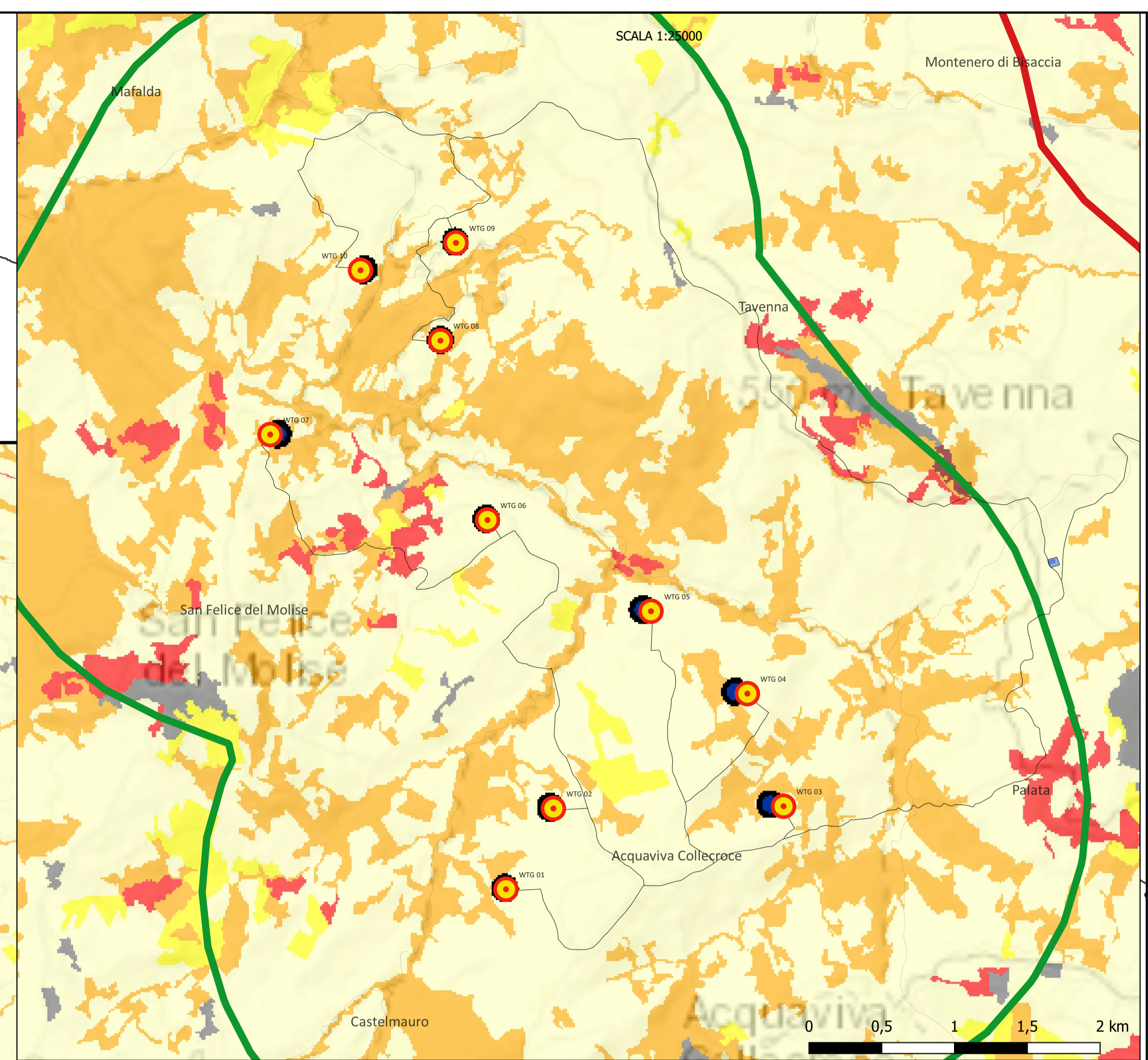
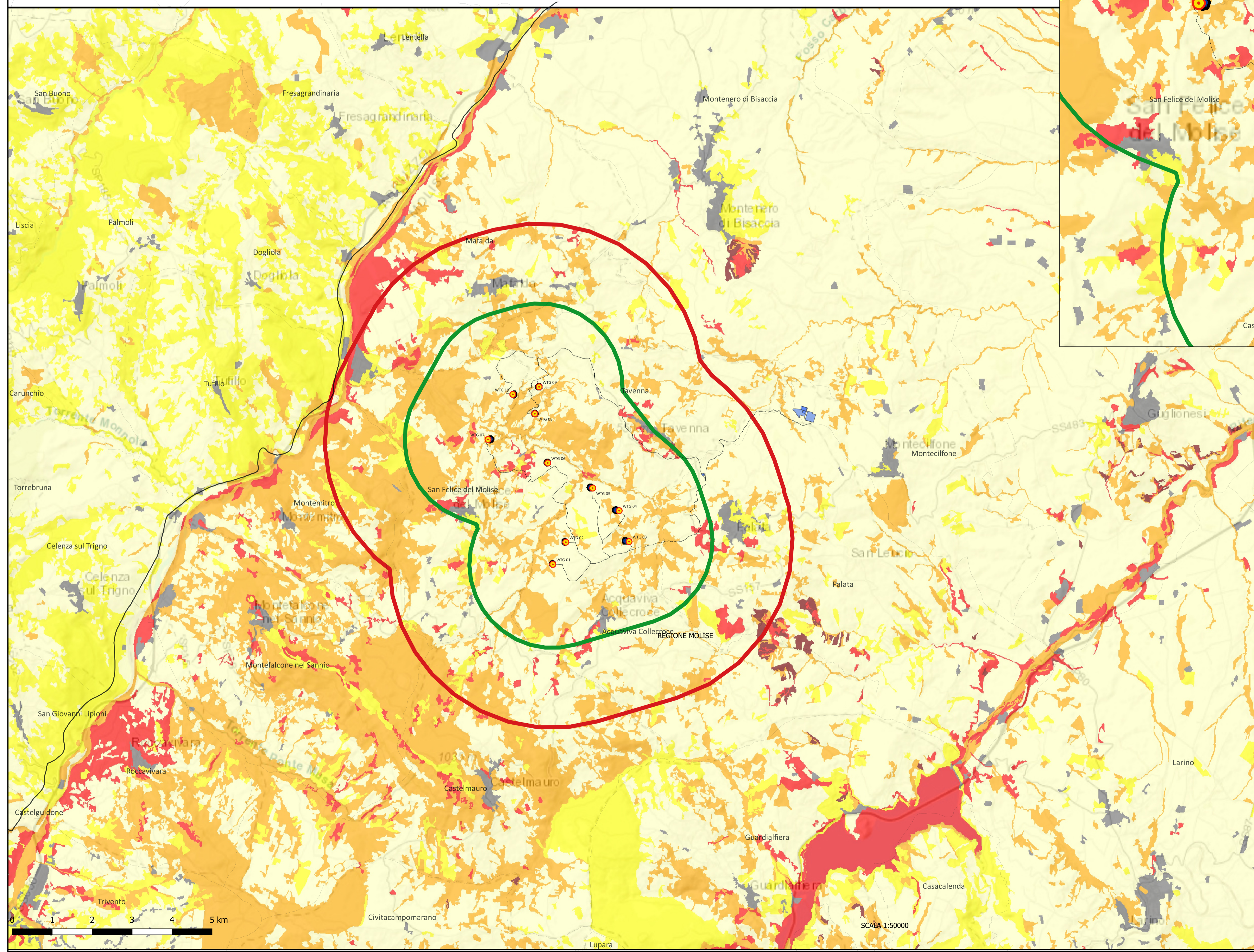

**REGIONE MOLISE**

Provincia  
**CAMPOBASSO**

**Comuni:**  
 Acquaviva Collecroce  
  
 San Felice del Molise  
  
 Tavenna

---

**IMPIANTO EOLICO DI POTENZA PARI A 60,00 MW**

---

RICHIEDENTE

**V-RIDIUM WIND MOLISE 1 S.r.l.**  
 Viale Giorgio Ribotta, 21  
 00144 Roma (RM)  
 P. IVA: 16672771009

---

**Titolo Elaborato:**

**Inquadramento opere su Carta Fragilità Ambientale**

---

<b>Codice Progetto:</b>	<b>ITW2AC</b>	<b>Progettazione e sviluppo:</b>
<b>Codice Elaborato:</b>	<b>T.20</b>	<b>NRG PLUS ITALIA S.r.l.</b> Piazza Ettore Troilo, 27 65127 Pescara (PE) e-mail: mdedonno@nrgplus.global
		<b>BELL FIX PLUS S.r.l.</b> Via Tancredi Normanno, 13 72023 Mesagne (BR) e-mail: elettrico@bellfixplus.it

---

**Progettista:**

Arch. Michele Roberto LAPENNA  
 ordine degli Architetti, P, P e C della provincia di Brindisi n° 281  
 corso Giuseppe Garibaldi, 6 72100 Brindisi  
 rr.architetti@libero.it  
 micheleroberto.lapenna@pec.it

**Firma digitale:**

---

**Scala 1:50.000 e 1:25.000 in A1**

15/05/2023	0	PRIMA EMISSIONE	Arch. Michele Roberto LAPENNA	Ing. Maurizio DE DONNO
Data	Revisione	DESCRIZIONE	Elaborazione	Verifica e controllo
<b>REVISIONI</b>				