

Regione



Calabria

COMUNE DI TORRE DI RUGGIERO CHIARAVALLE CENTRALE



COMUNE DI PETRIZZI



Provincia di



Catanzaro

PROGETTO DEFINITIVO PER LA REALIZZAZIONE DI UN IMPIANTO EOLICO COSTITUITO DA 10 AEROGENERATORI DA REALIZZARE NEI COMUNI DI TORRE DI RUGGIERO (CZ) E CHIARAVALLE CENTRALE (CZ) E RELATIVE OPERE DI CONNESSIONE ALLA R.T.N. RICADENTI NEL COMUNE DI PETRIZZI (CZ).

PRG TORRE DI RUGGIERO

ELABORATO

A.16.a.2.1

PROPONENTE:



SKI W A1 s.r.l.
via Caradosso n.9
Milano 20123
P.Iva 12655730963

CONSULENZA:

PROGETTO E SIA:



Via Caduti di Nassirya, 55
70124- Bari (BA)
pec: atechsr1@legalmail.it

Ing. Alessandro Antezza

Il DIRETTORE TECNICO
Ing. Orazio Tricarico



SOLARITES s.r.l.
piazza V.Emanuele II n.14
Ceva (CN) 12073

0	APR 2023	B.B.	A.A. - O.T.	A.A. - O.T.	Progetto Definitivo
EM./REV.	DATA	REDATTO	VERIFICATO	APPROVATO	DESCRIZIONE

- LEGENDA**
- WTG IN PROGETTO
 - FONDAZIONI WTG
 - PIAZZOLA TEMPORANEA
 - STOCCAGGIO PALE
 - PIAZZOLA DEFINITIVA
 - AREA GRU
 - STRADE DA REALIZZARE
 - STRADE DA ADEGUARE
 - CAVIDOTTO MT_INTERNO
 - CAVIDOTTO MT_ESTERNO
 - CABINA TRASFORMAZIONE UTENTE+SE TERNA

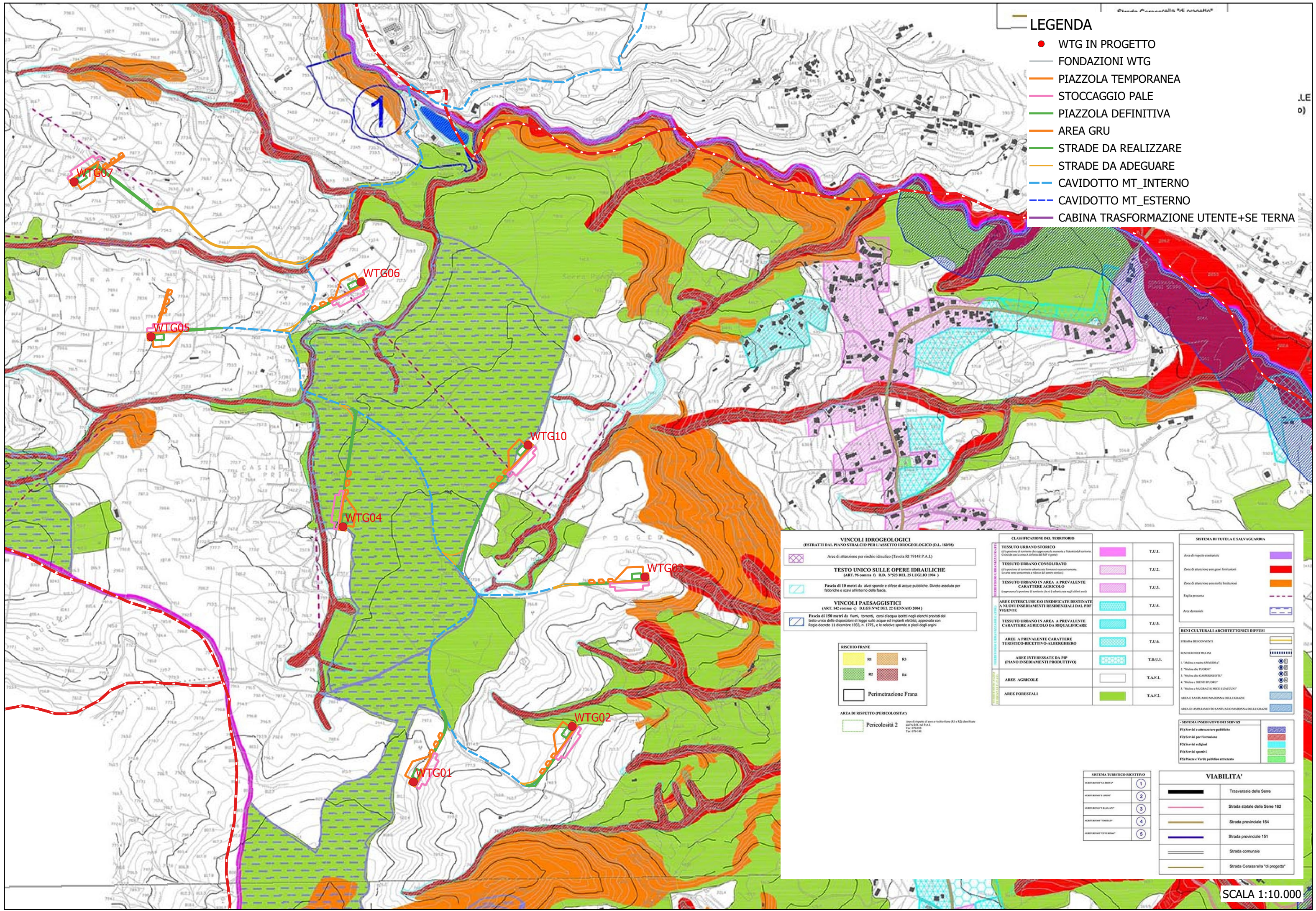

VINCOLI IDROGEOLOGICI
(ESTRATTI DAL PIANO STRALCIO PER L'ASSETTO IDROGEOLOGICO (D.L. 180/98))

TESTO UNICO SULLE OPERE IDRAULICHE
(ART. 96 comma 0, R.D. N°52 DEL 25 LUGLIO 1994)

VINCOLI PAESAGGISTICI
(ART. 142 comma c) D.LGS N°42 DEL 22 GENNAIO 2004)

Fascia di 10 metri da alvei sponde e difese di acque pubbliche. Divieto assoluto per fabbriche e scavi all'interno della fascia.

Fascia di 150 metri da fiumi, torrenti, corsi d'acqua iscritti negli elenchi previsti dal testo unico delle disposizioni di legge sulle acque ed impianti elettrici, approvato con regio decreto 11 dicembre 1923, n. 1775, e le relative sponde a piedi degli argini.

RISCHIO FRANE	
R1	R3
R2	R4
Perimetrazione Frana	

AREA DI RISPETTO (PERICOLOSA)

Area di rispetto di area a rischio frana (R1 e R2) classificata dalla R.A. del P.A.L.
Tav. 076-018
Tav. 076-018

CLASSIFICAZIONE DEL TERRITORIO			
TESSUTO URBANO STORICO	T.U.L.		
TESSUTO URBANO CONSOLIDATO	T.U.L.		
TESSUTO URBANO IN AREA A PREVALENTE CARATTERE AGRICOLO	T.U.A.		
AREE INTERCLESIVE E/O INEDIFICATE DESTINATE A NUOVI INSEDIAMENTI RESIDENZIALI DAL POF VIGENTE	T.E.A.		
TESSUTO URBANO IN AREA A PREVALENTE CARATTERE AGRICOLO DA RIQUALIFICARE	T.U.S.		
AREE A PREVALENTE CARATTERE TURISTICO-RECREATIVO-ALBERGHIERO	T.E.A.		
AREE INTERESSATE DA PIP (PIANO INSEDIAMENTI PRODUTTIVO)	T.D.U.I.		
AREE AGRICOLE	T.A.F.1.		
AREE FORESTALI	T.A.F.2.		

SISTEMA DI TUTELA E SALVAGUARDIA	
Area di rispetto esistente	
Zone di attenzione con gravi limitazioni	
Zone di attenzione con molte limitazioni	
Faglia preesistente	
Area demaniale	

BENI CULTURALI ARCHITETTONICI DIFFUSI	
STRADA DEI CONVETTI	
SANTUARIO DEI MULINI	
1. "Molina di S. SPINERIO"	
2. "Molina di TERNI"	
3. "Molina di CASPARETO"	
4. "Molina di BENEDETTI"	
5. "Molina di MURACCI E MURACCI"	
AREA DI AMPLIAMENTO SANTUARIO MADONNA DELLE GRAZIE	
AREA DI AMPLIAMENTO SANTUARIO MADONNA DELLE GRAZIE	

SISTEMA INSEDIATIVO DEI SERVIZI	
F1) Servizi e attrezzature pubbliche	
F2) Servizi per l'istruzione	
F3) Servizi religiosi	
F4) Servizi sportivi	
F5) Piazze e Verde pubblico attrezzato	

SISTEMA TURISTICO-RECREATIVO	
1	
2	
3	
4	
5	

VIABILITA'	
Trasversale delle Sere	
Strada statale delle Sere 182	
Strada provinciale 154	
Strada provinciale 151	
Strada comunale	
Strada Cerasarella "SI progetto"	

SCALA 1:10.000