

Regione



Calabria

COMUNE DI TORRE DI RUGGIERO CHIARAVALLE CENTRALE



COMUNE DI PETRIZZI



Provincia di



Catanzaro

PROGETTO DEFINITIVO PER LA REALIZZAZIONE DI UN IMPIANTO EOLICO COSTITUITO DA 10 AEROGENERATORI DA REALIZZARE NEI COMUNI DI TORRE DI RUGGIERO (CZ) E CHIARAVALLE CENTRALE (CZ) E RELATIVE OPERE DI CONNESSIONE ALLA R.T.N. RICADENTI NEL COMUNE DI PETRIZZI (CZ).

RELAZIONE PAESAGGISTICA
Fotoinserimenti ante e post operam

ELABORATO

A.17.3.2

PROPONENTE:



SKI W A1 s.r.l.
via Caradosso n.9
Milano 20123
P.Iva 12655730963

CONSULENZA:

PROGETTO E SIA:



Via Caduti di Nassirya, 55
70124- Bari (BA)
pec: atechsr@legalmail.it

Ing. Alessandro Antezza

Il DIRETTORE TECNICO
Ing. Orazio Tricarico



SOLARITES s.r.l.
piazza V.Emanuele II n.14
Ceva (CN) 12073

0	APR 2023	B.B.	A.A. - O.T.	A.A. - O.T.	Progetto Definitivo
EM./REV.	DATA	REDATTO	VERIFICATO	APPROVATO	DESCRIZIONE

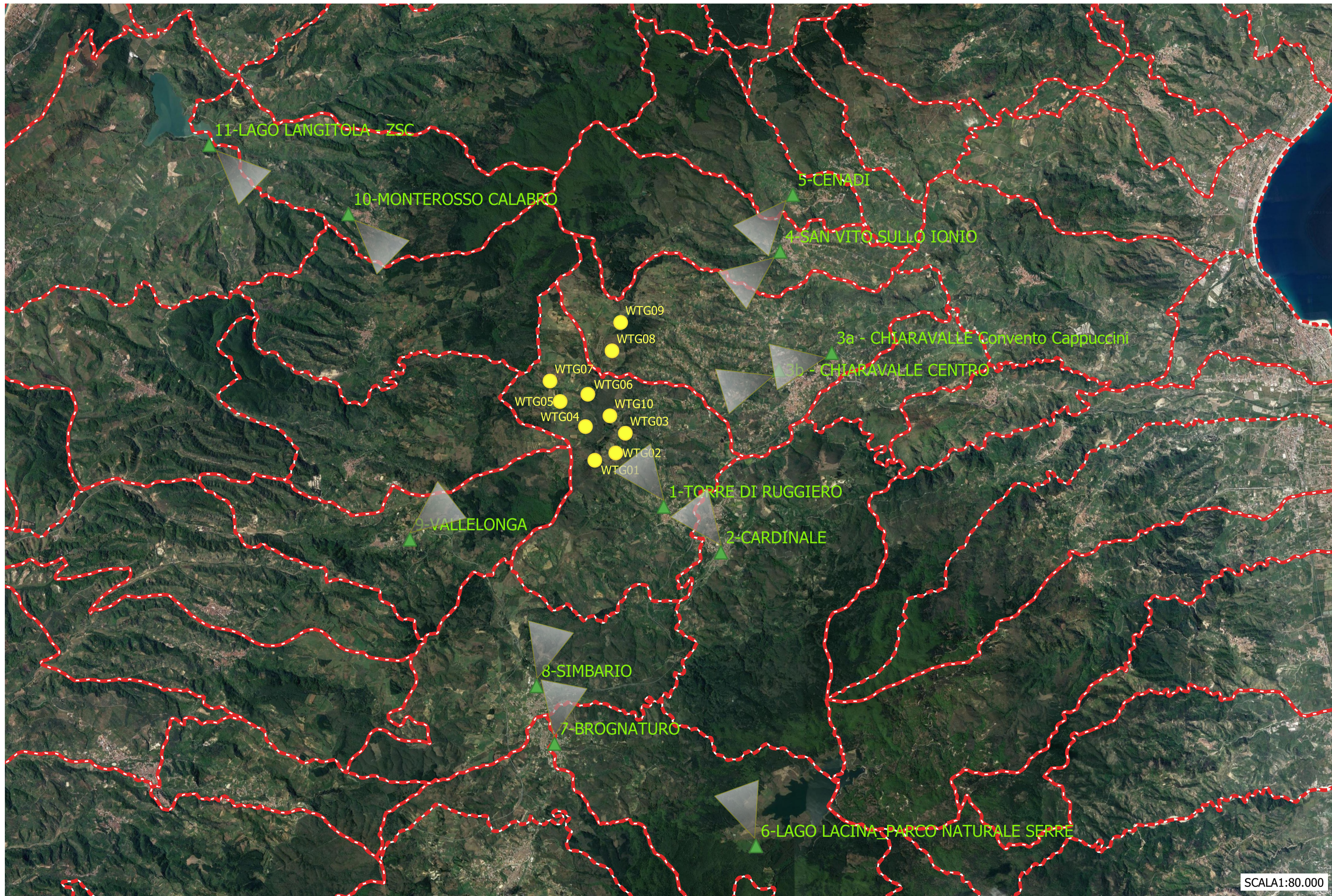

SCALA 1:80.000

PROGETTO PER LA REALIZZAZIONE DI UN PARCO EOLICO COSTITUITO DA 10 AEROGENERATORI AVENTI UNA POTENZA COMPLESSIVA PARI A 72 MW E RELATIVE OPERE DI CONNESSIONE DA REALIZZARSI NEI COMUNI DI TORRE DI RUGGIERO E CHIARAVALLE CENTRALE (CZ)

Allegati Grafici
PUNRI DI RIPRESA

TAV 00

PUNTO 1: CENTRO ABITATO DI TORRE DI RUGGIERO - Ante operam



PUNTO 1: CENTRO ABITATO DI TORRE DI RUGGIERO - Post operam

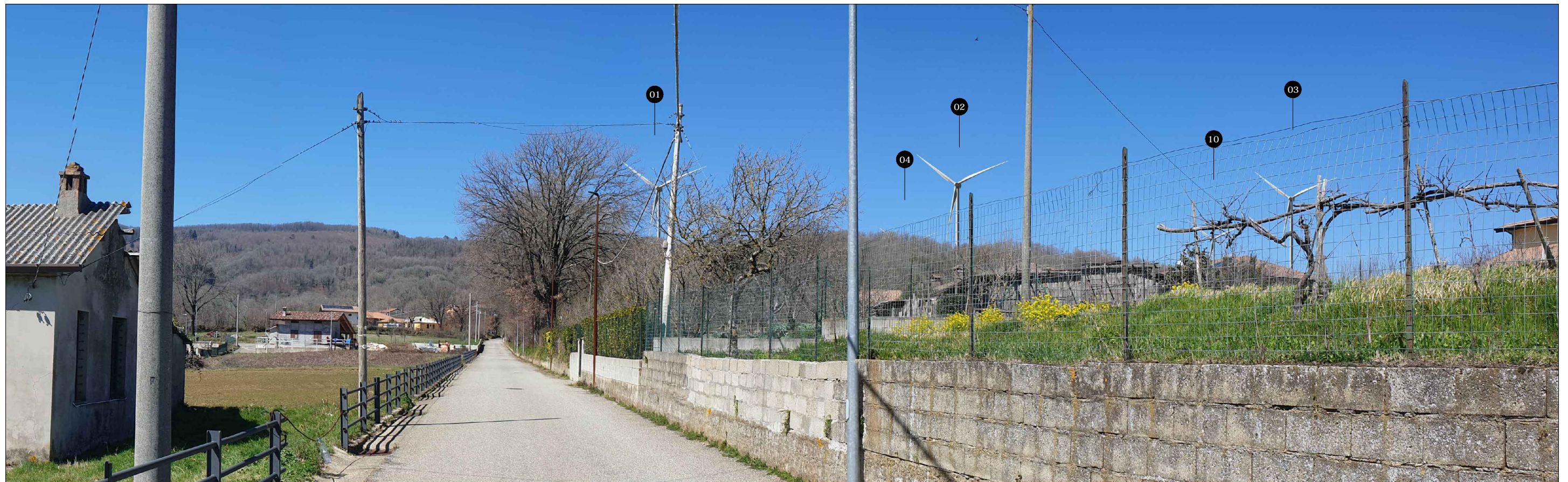

PROGETTO PER LA REALIZZAZIONE DI UN PARCO EOLICO COSTITUITO DA 10 TURBINE
AVENTI UNA POTENZA COMPLESSIVA DI 72 MW E RELATIVE OPERE DI CONNESSIONE ALLA RTN
DA REALIZZARSI NEI COMUNI DI TORRE DI RUGGIERO E CHIARAVALLE CENTRALE (CZ)

Allegati grafici
Visuali panoramiche ante e post operam 01

TAV 01

PUNTO 2: CENTRO ABITATO DI CARDINALE - Ante operam



PUNTO 2: CENTRO ABITATO DI CARDINALE - Post operam



PROGETTO PER LA REALIZZAZIONE DI UN PARCO EOLICO COSTITUITO DA 10 TURBINE AVENTI UNA POTENZA COMPLESSIVA DI 72 MW E RELATIVE OPERE DI CONNESSIONE ALLA RTN DA REALIZZARSI NEI COMUNI DI TORRE DI RUGGIERO E CHIARAVALLE CENTRALE (CZ)

Allegati grafici
Visuali panoramiche ante e post operam 02

TAV 02

PUNTO 3a: CHIARAVALLE CENTRALE - Convento dei Cappuccini - Ante operam



PUNTO 3a: CHIARAVALLE CENTRALE - Convento dei Cappuccini - Post operam



PROGETTO PER LA REALIZZAZIONE DI UN PARCO EOLICO COSTITUITO DA 10 TURBINE AVENTI UNA POTENZA COMPLESSIVA DI 72 MW E RELATIVE OPERE DI CONNESSIONE ALLA RTN DA REALIZZARSI NEI COMUNI DI TORRE DI RUGGIERO E CHIARAVALLE CENTRALE (CZ)

Allegati grafici
Visuali panoramiche ante e post operam 03

TAV 03a

PUNTO 3b: CENTRO ABITATO DI CHIARAVALLE CENTRALE - Ante operam



PUNTO 3b: CENTRO ABITATO DI CHIARAVALLE CENTRALE - Post operam

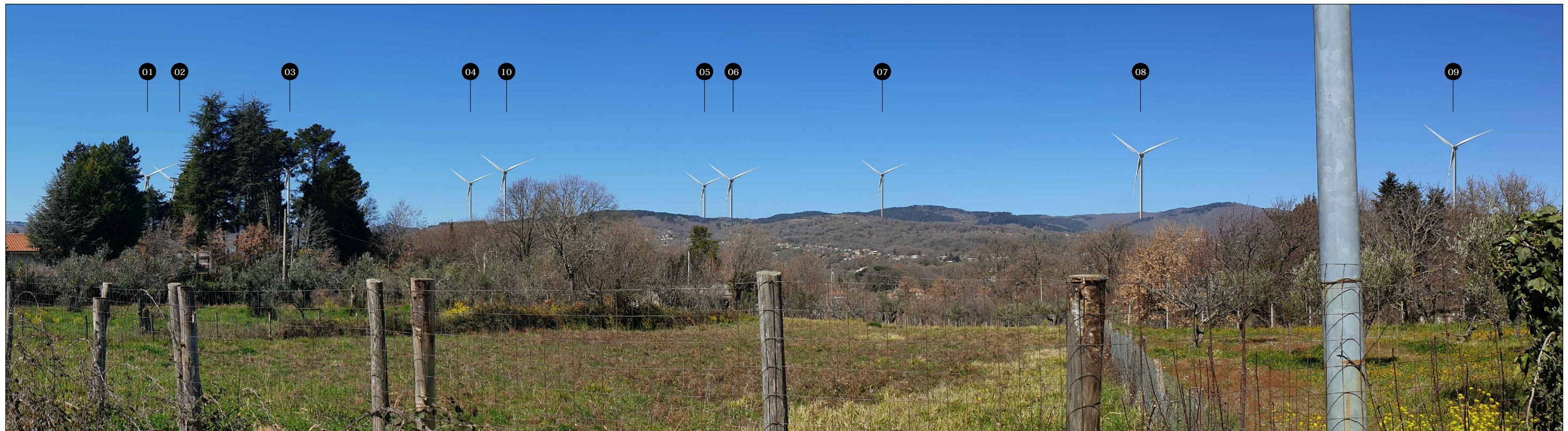

PROGETTO PER LA REALIZZAZIONE DI UN PARCO EOLICO COSTITUITO DA 10 TURBINE AVENTI UNA POTENZA COMPLESSIVA DI 72 MW E RELATIVE OPERE DI CONNESSIONE ALLA RTN DA REALIZZARSI NEI COMUNI DI TORRE DI RUGGIERO E CHIARAVALLE CENTRALE (CZ)

Allegati grafici
Visuali panoramiche ante e post operam 03

TAV 03b

PUNTO 4: CENTRO ABITATO DI SAN VITO SULLO IONIO - Ante operam



PUNTO 4: CENTRO ABITATO DI SAN VITO SULLO IONIO - Post operam



PUNTO 5: CENTRO ABITATO DI CENADI - Ante operam



PUNTO 5: CENTRO ABITATO DI CENADI - Post operam



PROGETTO PER LA REALIZZAZIONE DI UN PARCO EOLICO COSTITUITO DA 10 TURBINE
AVENTI UNA POTENZA COMPLESSIVA DI 72 MW E RELATIVE OPERE DI CONNESSIONE ALLA RTN
DA REALIZZARSI NEI COMUNI DI TORRE DI RUGGIERO E CHIARAVALLE CENTRALE (CZ)

Allegati grafici
Visuali panoramiche ante e post operam 05

TAV 05

PUNTO 6: LAGO LACINA - Parco naturale "Le Serre" - ante operam



PUNTO 6: LAGO LACINA - Parco naturale "Le Serre" - Post operam



PUNTO 7: CENTRO ABITATO DI BROGNATURO - Ante operam



PUNTO 7: CENTRO ABITATO DI BROGNATURO - Post operam



PROGETTO PER LA REALIZZAZIONE DI UN PARCO EOLICO COSTITUITO DA 10 TURBINE
AVENTI UNA POTENZA COMPLESSIVA DI 72 MW E RELATIVE OPERE DI CONNESSIONE ALLA RTN
DA REALIZZARSI NEI COMUNI DI TORRE DI RUGGIERO E CHIARAVALLE CENTRALE (CZ)

Allegati grafici
Visuali panoramiche ante e post operam 07

TAV 07

PUNTO 8: CENTRO ABITATO DI SIMBARIO - Ante operam



PUNTO 8: CENTRO ABITATO DI SIMBARIO - Post operam



PUNTO 9: CENTRO ABITATO VALLELONGA - SP50 - Ante operam



PUNTO 9: CENTRO ABITATO VALLELONGA - SP50 - Post operam



PROGETTO PER LA REALIZZAZIONE DI UN PARCO EOLICO COSTITUITO DA 10 TURBINE
AVENTI UNA POTENZA COMPLESSIVA DI 72 MW E RELATIVE OPERE DI CONNESSIONE ALLA RTN
DA REALIZZARSI NEI COMUNI DI TORRE DI RUGGIERO E CHIARAVALLE CENTRALE (CZ)

Allegati grafici
Visuali panoramiche ante e post operam 09

TAV 09

PUNTO 10: CENTRO ABITATO MONTEROSSO CALABRO - SP47 - Ante operam



PUNTO 10: CENTRO ABITATO MONTEROSSO CALABRO - SP47 - Post operam



PROGETTO PER LA REALIZZAZIONE DI UN PARCO EOLICO COSTITUITO DA 10 TURBINE
AVENTI UNA POTENZA COMPLESSIVA DI 72 MW E RELATIVE OPERE DI CONNESSIONE ALLA RTN
DA REALIZZARSI NEI COMUNI DI TORRE DI RUGGIERO E CHIARAVALLE CENTRALE (CZ)

Allegati grafici
Visuali panoramiche ante e post operam 10

TAV 10

PUNTO 11: ZSC IT9340086 Lago dell'Angitola - Parco Naturale Regionale delle Serre - Ante operam



PUNTO 11: ZSC IT9340086 Lago dell'Angitola - Parco Naturale Regionale delle Serre - Post operam

