

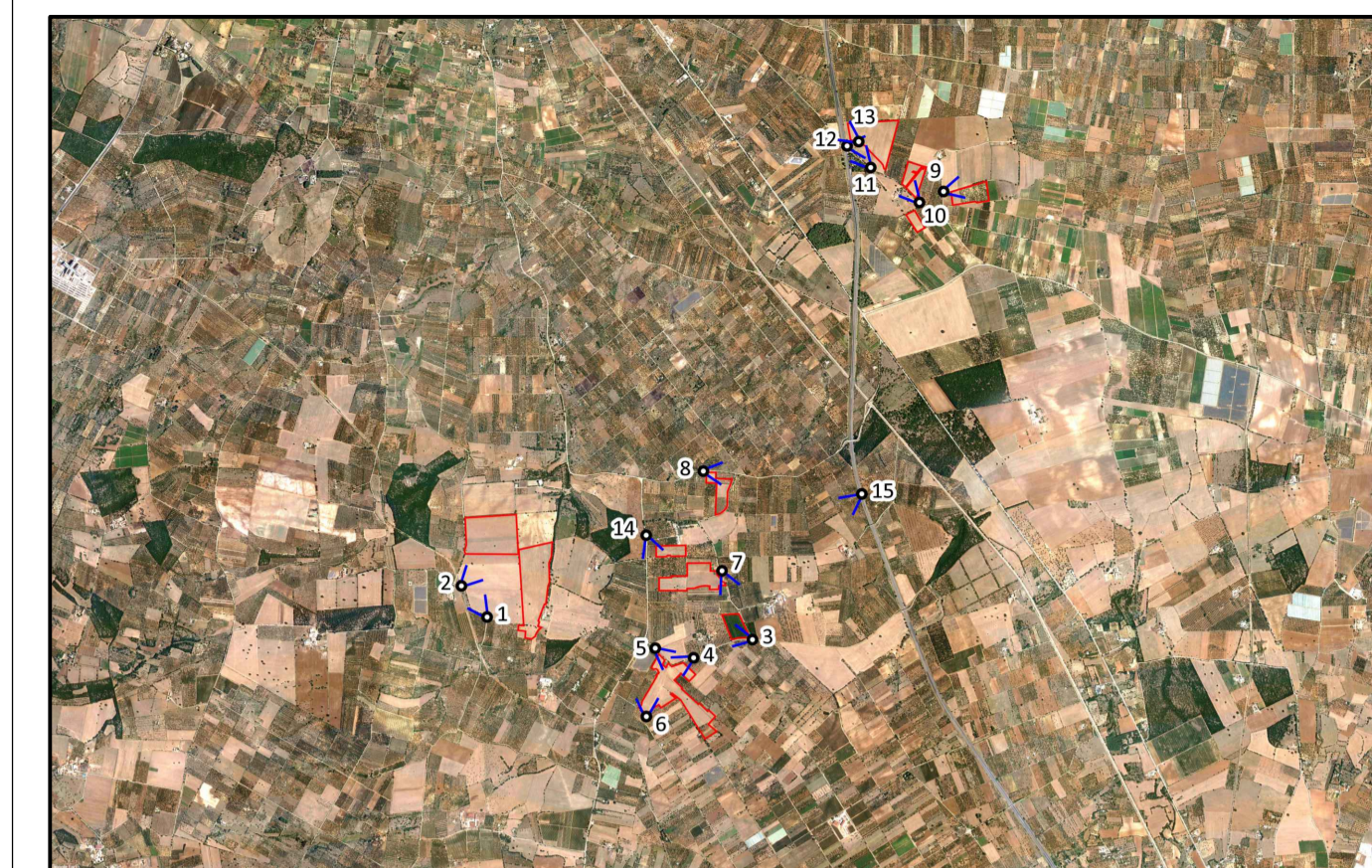

BRIEVIEW STATO DI PROGETTO - AREA NORD



FOTOINSERIMENTO 2 - STATO DI FATTO



FOTOINSERIMENTO 2 - STATO DI PROGETTO



FOTOINSERIMENTO 1 - STATO DI FATTO



FOTOINSERIMENTO 1 - STATO DI PROGETTO



PUNTO DI PRESA FOTOGRAFICA 14

0		DC	MC	LC	08/2023
REV.	DESCRIZIONE	DESIGN	CONTROL	APPROV.	DATA

		Montana SpA Via Carlo Farini 46 20141 Milano Tel. +39 02 54118773 Fax +39 02 5422886 www.montana.com Milano ( Sede Certificata ISO ) Brescia Palermo Cagliari Roma Siracusa	P.IVA 0347202096 C.A.B. 0000002006
Committente <p style="text-align: center;"><b>FLYNIS PV 34 S.r.l.</b></p>			
Progettisti ING. LAURA CONTI Iscritta all'Ordine degli Ingegneri della Provincia di Pavia al n. 1726			
Oggetto <p style="text-align: center;"> <b>IMPIANTO INTEGRATO - AGRIVOLTAICO COLLEGATO ALLA RTN</b>  <b>POTENZA NOMINALE 44,86 MWp</b>  <b>COMUNE DI ACQUAVIVA DELLE FONTI (BA)</b>  <b>PROGETTO DEFINITIVO</b> </p>			
Tavola <b>DOCUMENTAZIONE FOTOGRAFICA E FOTOINSERIMENTI</b>			N. Tav. <b>18.1</b>
Nr. Rif. <b>2983_5284_ACQ_VIA_T18_REV0_TAVOLA DOCUMENTAZIONE FOTOGRAFICA E FOTOINSERIMENTI</b> E' VIETATA LA RIPRODUZIONE DI QUESTO DOCUMENTO SENZA PREVENTIVA AUTORIZZAZIONE SCRITTA DELLA MONTANA SPA			
			Scala VARIE