

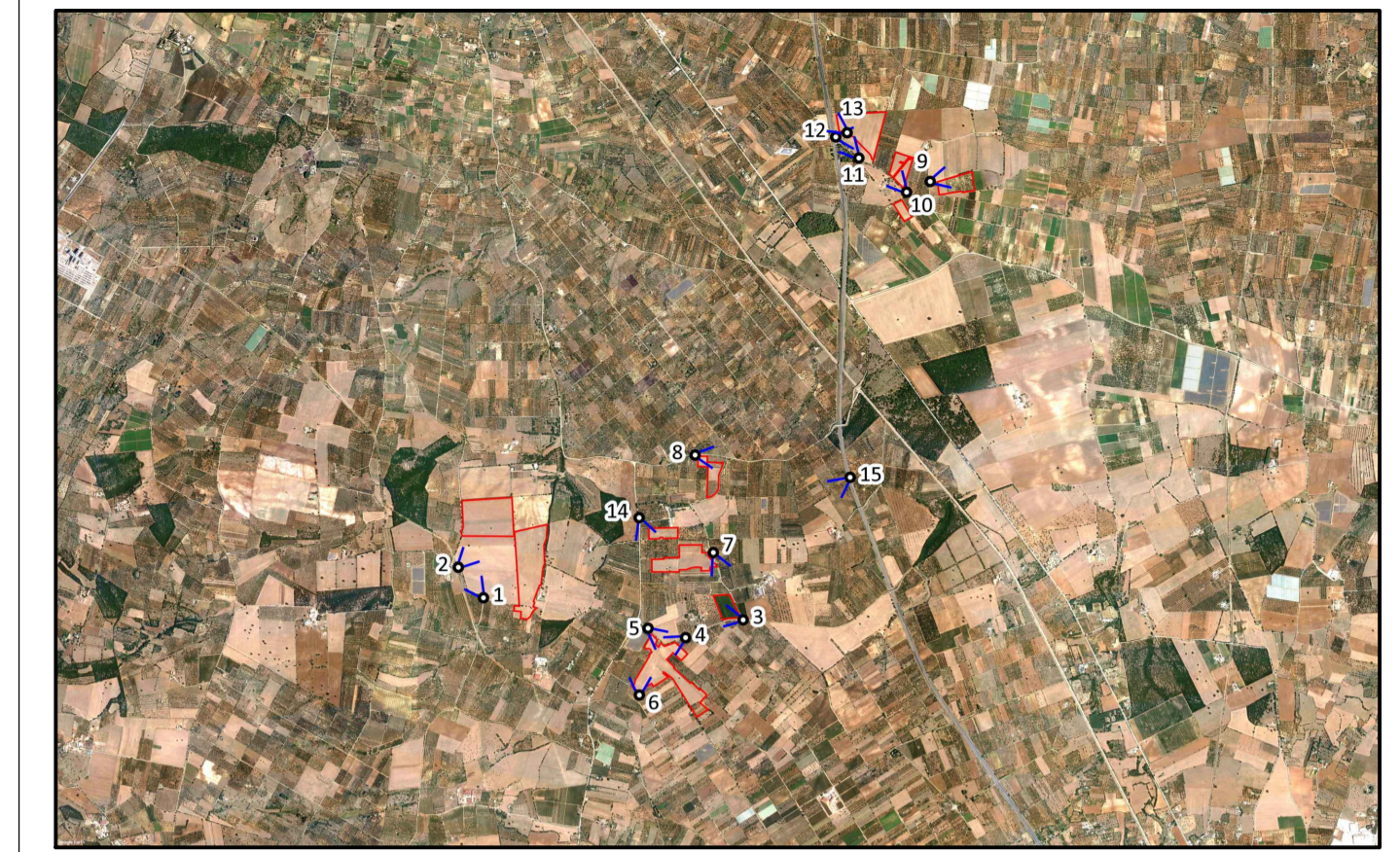

BRIEVIEW STATO DI PROGETTO - AREA SUD

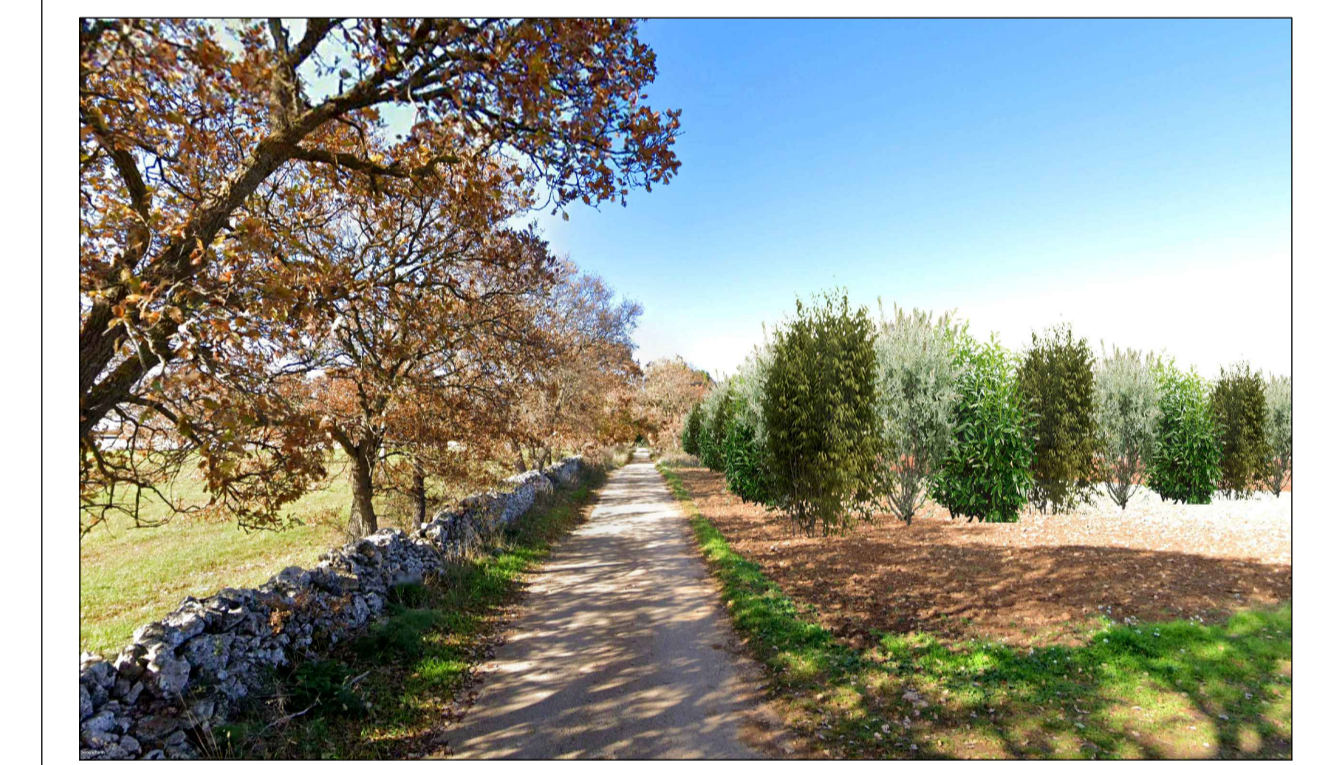

FOTOINSERIMENTO 10 - STATO DI FATTO



FOTOINSERIMENTO 10 - STATO DI PROGETTO

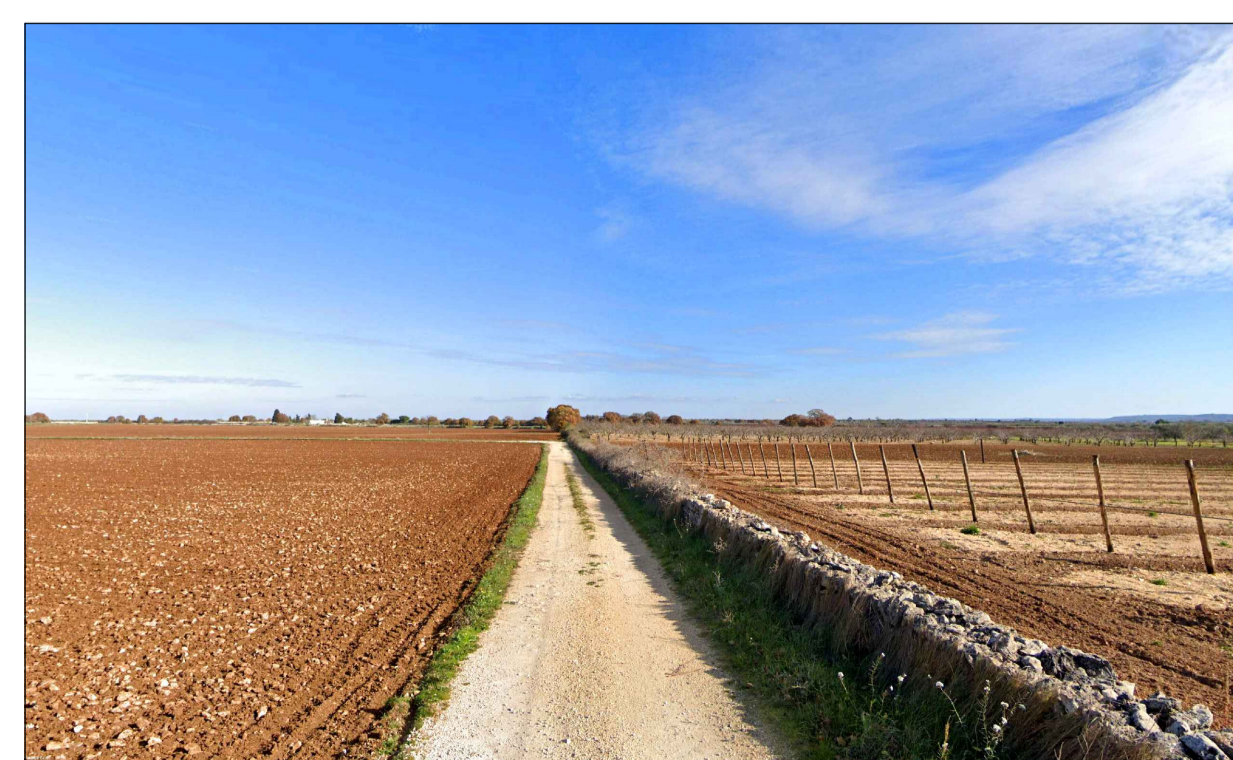

FOTOINSERIMENTO 9 - STATO DI FATTO

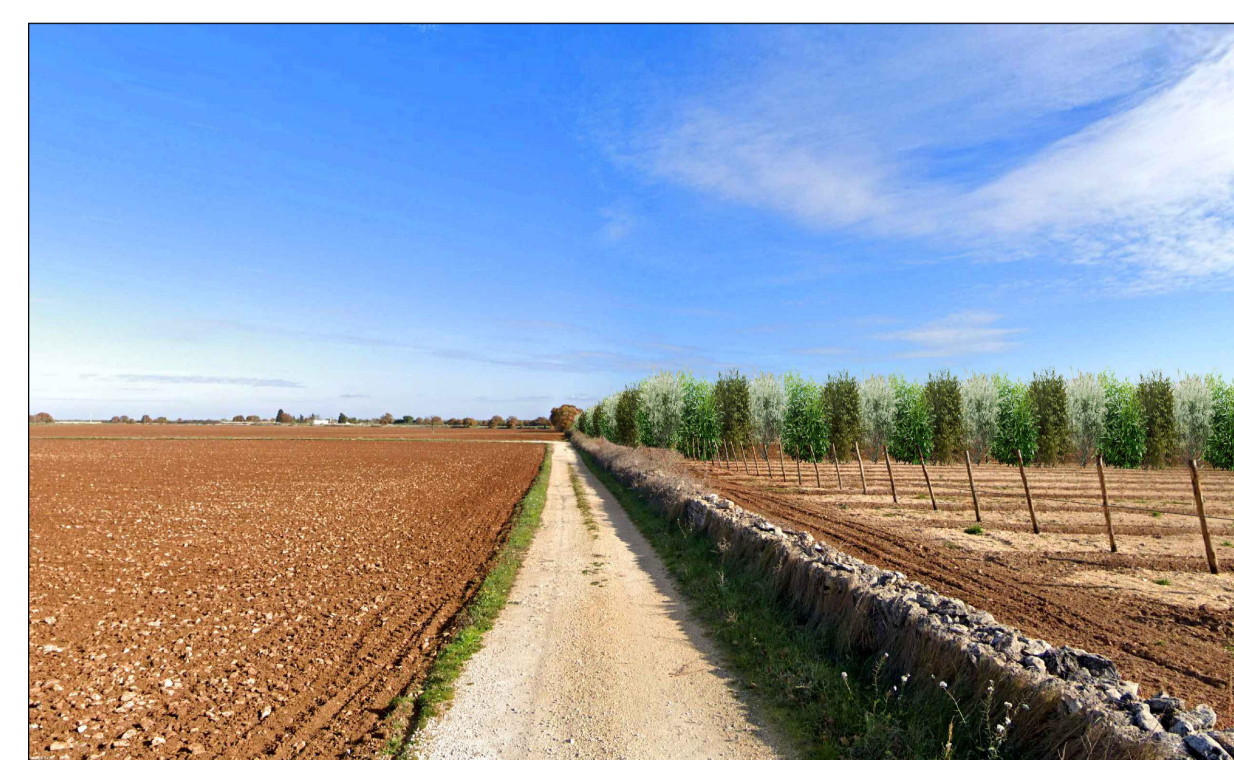

FOTOINSERIMENTO 9 - STATO DI PROGETTO



PUNTO DI PRESA FOTOGRAFICA 15

0		DC	MG	LC	08/2023
REV.	DESCRIZIONE	DESIGN	CONTROL	APPROV.	DATA

		Montana SpA Via Carlo Farini 16 20141 Milano Tel. +39 02 54118773 Fax +39 02 5422886 www.montana.com Milano (sede certificata ISO) Brescia Palermo Cagliari Roma Siracusa
Committente <p style="text-align: center;">FLYNIS PV 34 S.r.L</p>		
Progettisti ING. LAURA CONTI Iscritta all'Ordine degli Ingegneri della Provincia di Pavia al n. 1726		
Oggetto <p style="text-align: center;">IMPIANTO INTEGRATO - AGRIVOLTAICO COLLEGATO ALLA RTN POTENZA NOMINALE 44,86 MWp COMUNE DI ACQUAVIVA DELLE FONTI (BA) PROGETTO DEFINITIVO</p>		
Tavola <p style="text-align: center;">DOCUMENTAZIONE FOTOGRAFICA E FOTOINSERIMENTI</p>		N. Tav. <p style="text-align: center;">18.2</p>
N. Rif. 2983_5284_Acq_Via_T18_REV0_TAVOLA DOCUMENTAZIONE FOTOGRAFICA E FOTOINSERIMENTI		Scala VARIE
È VIETATA LA RIPRODUZIONE DI QUESTO DOCUMENTO SENZA PREVENTIVA AUTORIZZAZIONE SCRITTA DELLA MONTANA SPA		