

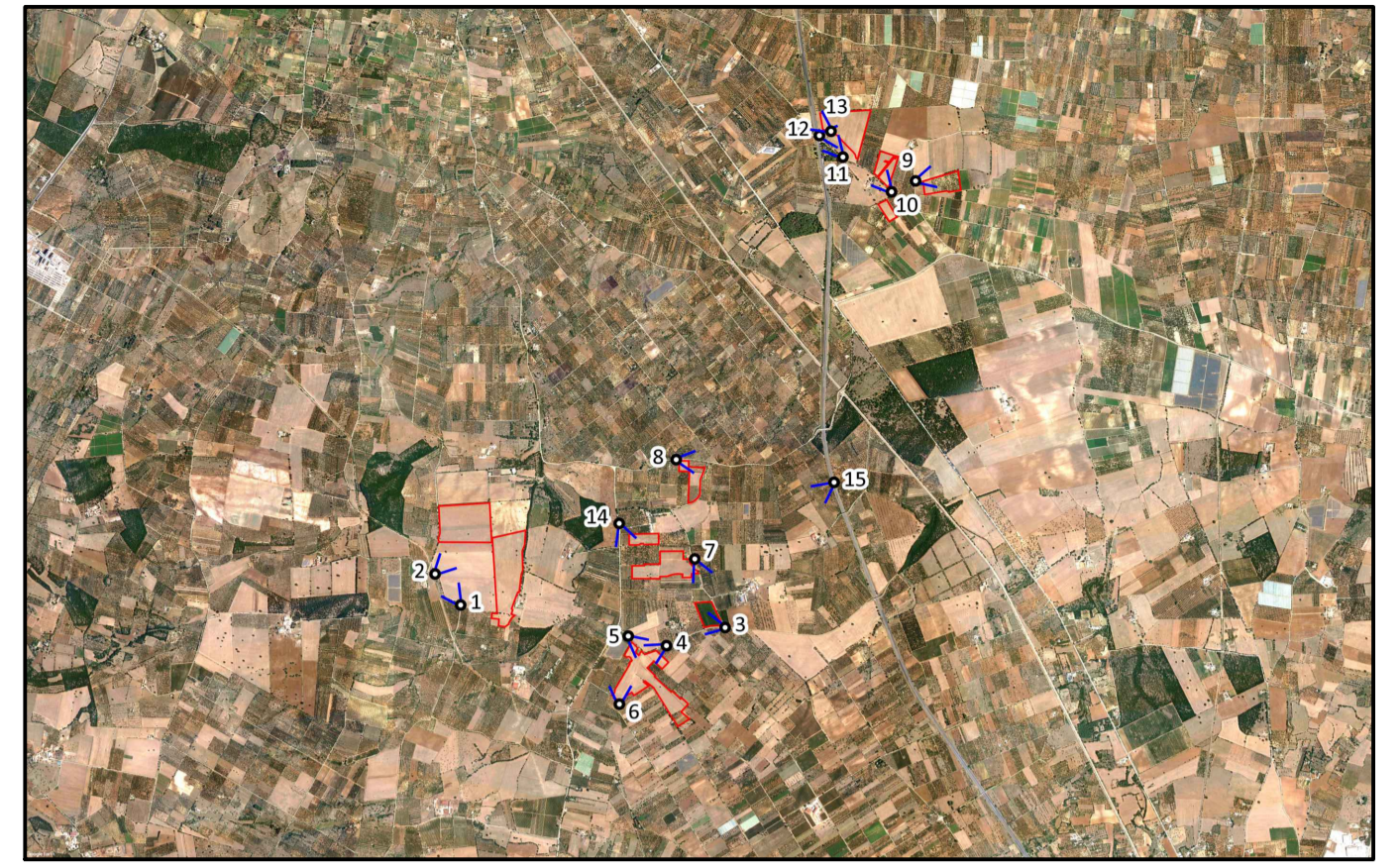

BRIEVIEW STATO DI PROGETTO - AREA NORD



FOTOINSERIMENTO 2 - STATO DI FATTO



FOTOINSERIMENTO 2 - STATO DI PROGETTO



FOTOINSERIMENTO 1 - STATO DI FATTO



FOTOINSERIMENTO 1 - STATO DI PROGETTO



PUNTO DI PRESA FOTOGRAFICA 14

| 0 | | DC | MC | LC | 08/2023 |
|------|-------------|--------|---------|---------|---------|
| REV. | DESCRIZIONE | DESIGN | CONTROL | APPROV. | DATA |

| | | | | | |
|--|--|---|--|---|------------------------|
| | | Montana SpA Via Carlo Farini 46, 20145 Milano Tel. +39 02 54118773 Fax +39 02 5422886 www.montana.com Milano (secc. certificata ISO), Brescia, Palermo, Cagliari, Roma, Siracusa | | P.IVA 03470280965 C.A. Soc. 0000002006 | |
| Committente <p style="text-align: center;">FLYNIS PV 34 S.r.l.</p> | | | | | |
| Progettisti ING. LAURA CONTI Iscritta all'Ordine degli Ingegneri della Provincia di Pavia al n. 1726 | | | | | |
| Oggetto <p style="text-align: center;">IMPIANTO INTEGRATO - AGRIVOLTAICO COLLEGATO ALLA RTN POTENZA NOMINALE 44,86 MWp COMUNE DI ACQUAVIVA DELLE FONTI (BA) PROGETTO DEFINITIVO</p> | | | | | |
| Tavola DOCUMENTAZIONE FOTOGRAFICA E FOTOINSERIMENTI | | | | | N. Tav. 18.1 |
| Nr. Rif. 2983_5284_ACQ_VIA_T18_REV0_TAVOLA DOCUMENTAZIONE FOTOGRAFICA E FOTOINSERIMENTI | | | | | Scala VARIE |
| È VIETATA LA RIPRODUZIONE DI QUESTO DOCUMENTO SENZA PREVENTIVA AUTORIZZAZIONE SCRITTA DELLA MONTANA SPA | | | | | |