

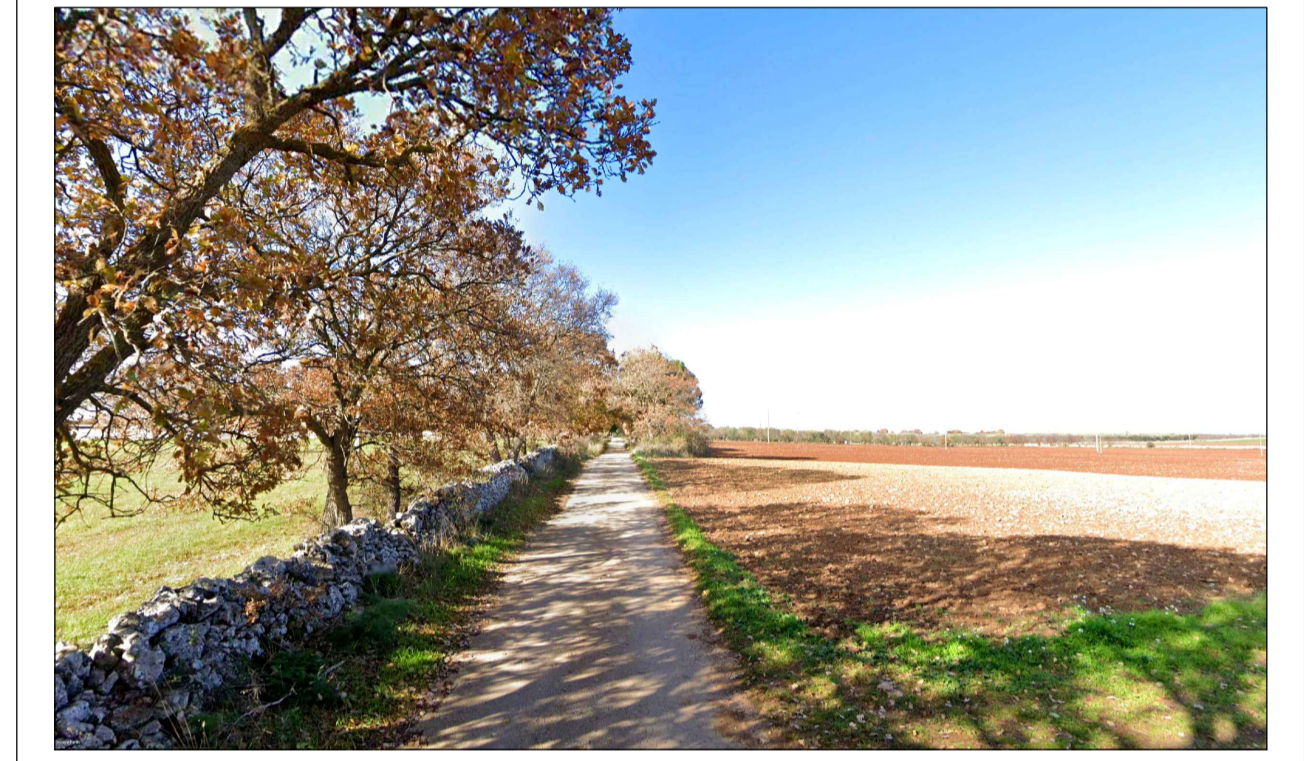

BRIEVIEW STATO DI PROGETTO - AREA SUD

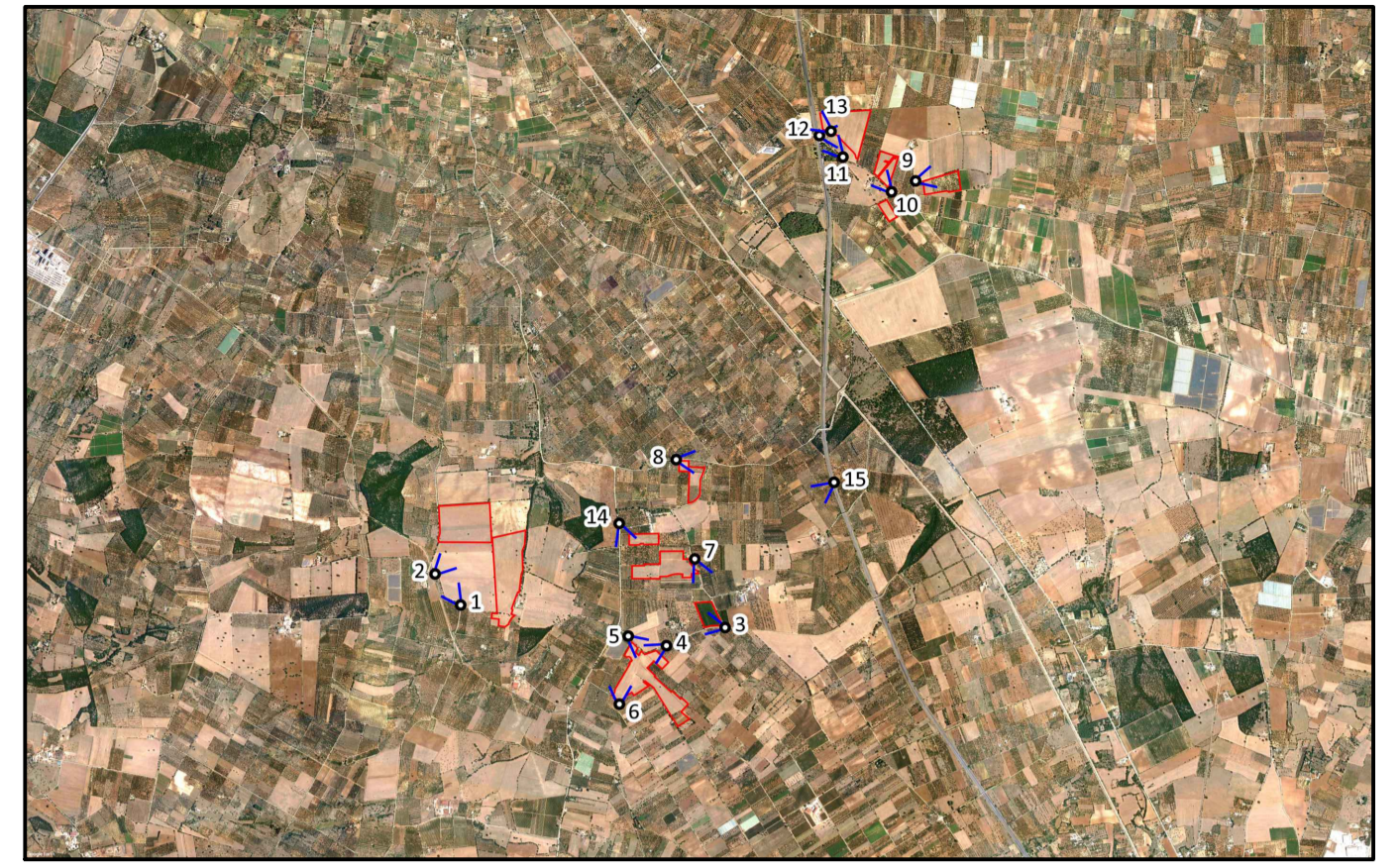

FOTOINSERIMENTO 10 - STATO DI FATTO



FOTOINSERIMENTO 10 - STATO DI PROGETTO

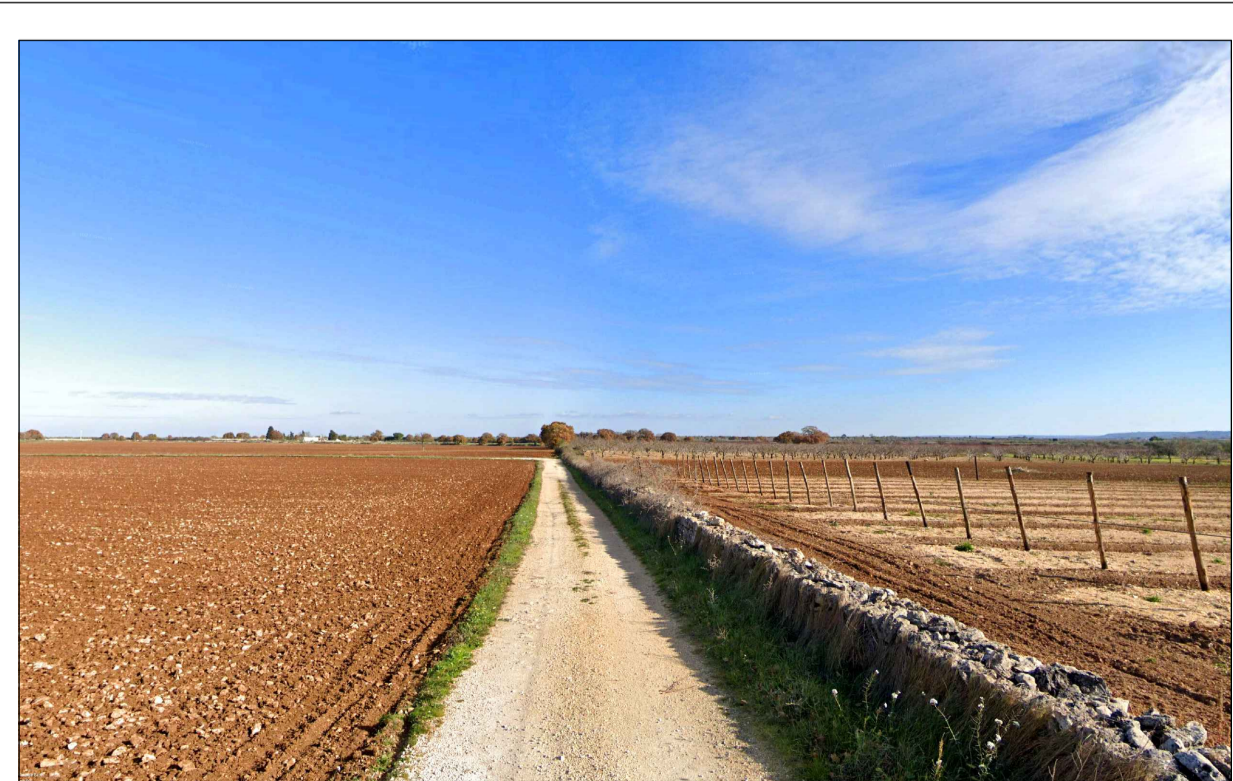

FOTOINSERIMENTO 9 - STATO DI FATTO

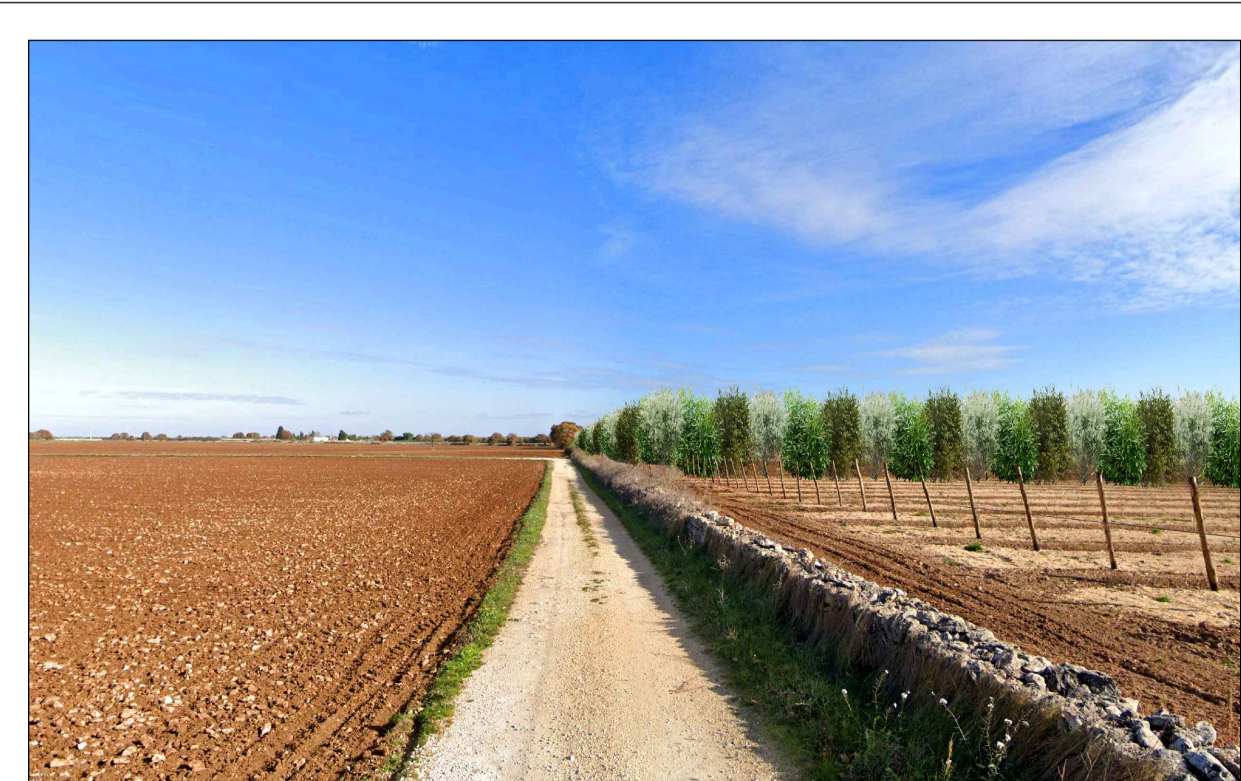

FOTOINSERIMENTO 9 - STATO DI PROGETTO

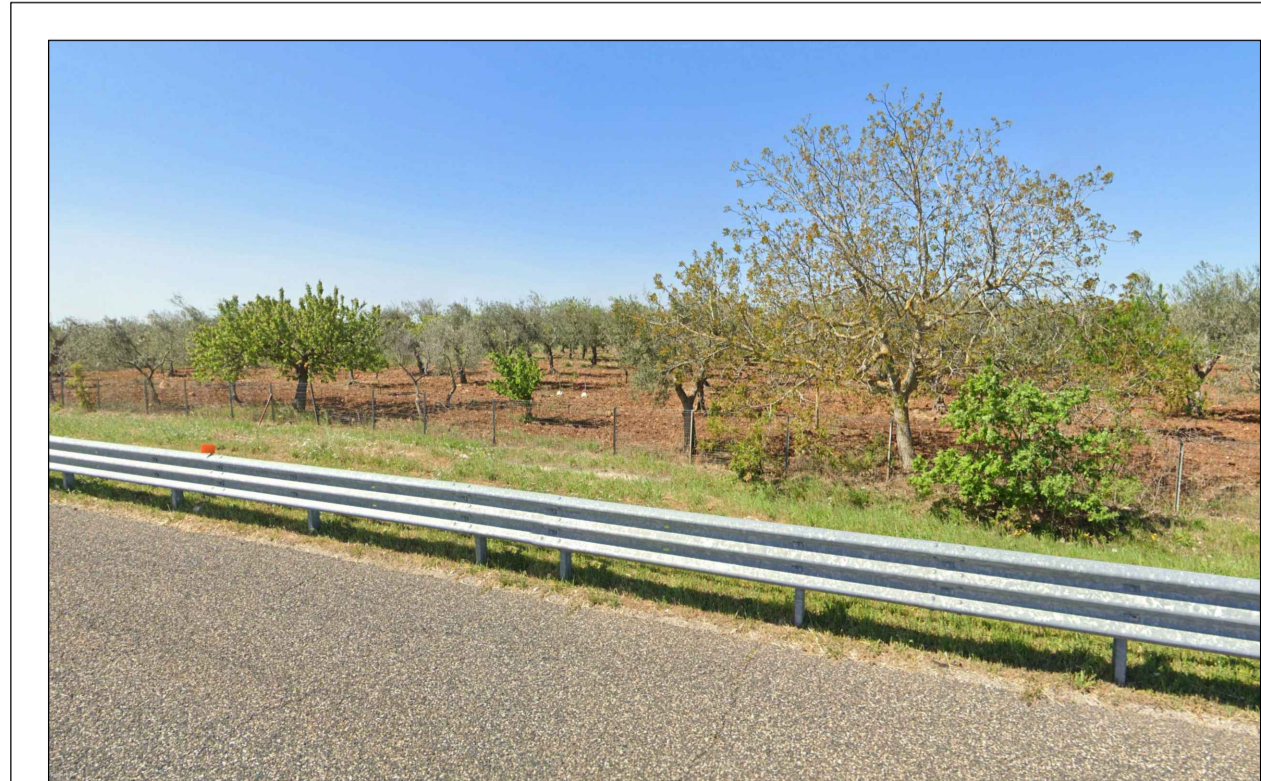

PUNTO DI PRESA FOTOGRAFICA 15

0		DC	MC	LC	08/2023
REV.	DESCRIZIONE	DESIGN	CONTROL	APPROV.	DATA

		Montana SpA Via Carlo Farini 16 20143 Milano Tel. +39 02 54118773 Fax +39 02 5422886 www.montana.com Milano ( sede certificata ISO ) Brescia Palermo Cagliari Roma Siracusa	P.IVA 0340702096 Cap. Soc. 600.000,000€
Committente <p style="text-align: center;"><b>FLYNIS PV 34 S.r.l.</b></p>			
Progettisti ING. LAURA CONTI Iscritta all'Ordine degli Ingegneri della Provincia di Pavia al n. 1726			
Oggetto <p style="text-align: center;"><b>IMPIANTO INTEGRATO - AGRIVOLTAICO COLLEGATO ALLA RTN                  POTENZA NOMINALE 44,86 MWp                  COMUNE DI ACQUAVIVA DELLE FONTI (BA)                  PROGETTO DEFINITIVO</b></p>			
Tavola DOCUMENTAZIONE FOTOGRAFICA E FOTOINSERIMENTI			N. Tav. <p style="text-align: center;"><b>18.2</b></p>
N. Rif. 2983_5284_Acq_Via_T18_REV0_TAVOLA DOCUMENTAZIONE FOTOGRAFICA E FOTOINSERIMENTI			Scala VARIE
È VIETATA LA RIPRODUZIONE DI QUESTO DOCUMENTO SENZA PREVENTIVA AUTORIZZAZIONE SCRITTA DELLA MONTANA SPA			