



FOTOINSERIMENTO 3 - STATO DI FATTO



FOTOINSERIMENTO 3 - STATO DI PROGETTO



FOTOINSERIMENTO 7 - STATO DI FATTO



FOTOINSERIMENTO 11 - STATO DI FATTO



FOTOINSERIMENTO 4 - STATO DI FATTO



FOTOINSERIMENTO 4 - STATO DI PROGETTO



FOTOINSERIMENTO 7 - STATO DI PROGETTO



FOTOINSERIMENTO 11 - STATO DI PROGETTO



FOTOINSERIMENTO 5 - STATO DI FATTO



FOTOINSERIMENTO 5 - STATO DI PROGETTO



FOTOINSERIMENTO 8 - STATO DI FATTO



FOTOINSERIMENTO 6 - STATO DI FATTO



FOTOINSERIMENTO 6 - STATO DI PROGETTO



FOTOINSERIMENTO 8 - STATO DI PROGETTO



FOTOINSERIMENTO 13 - STATO DI FATTO



FOTOINSERIMENTO 13 - STATO DI PROGETTO

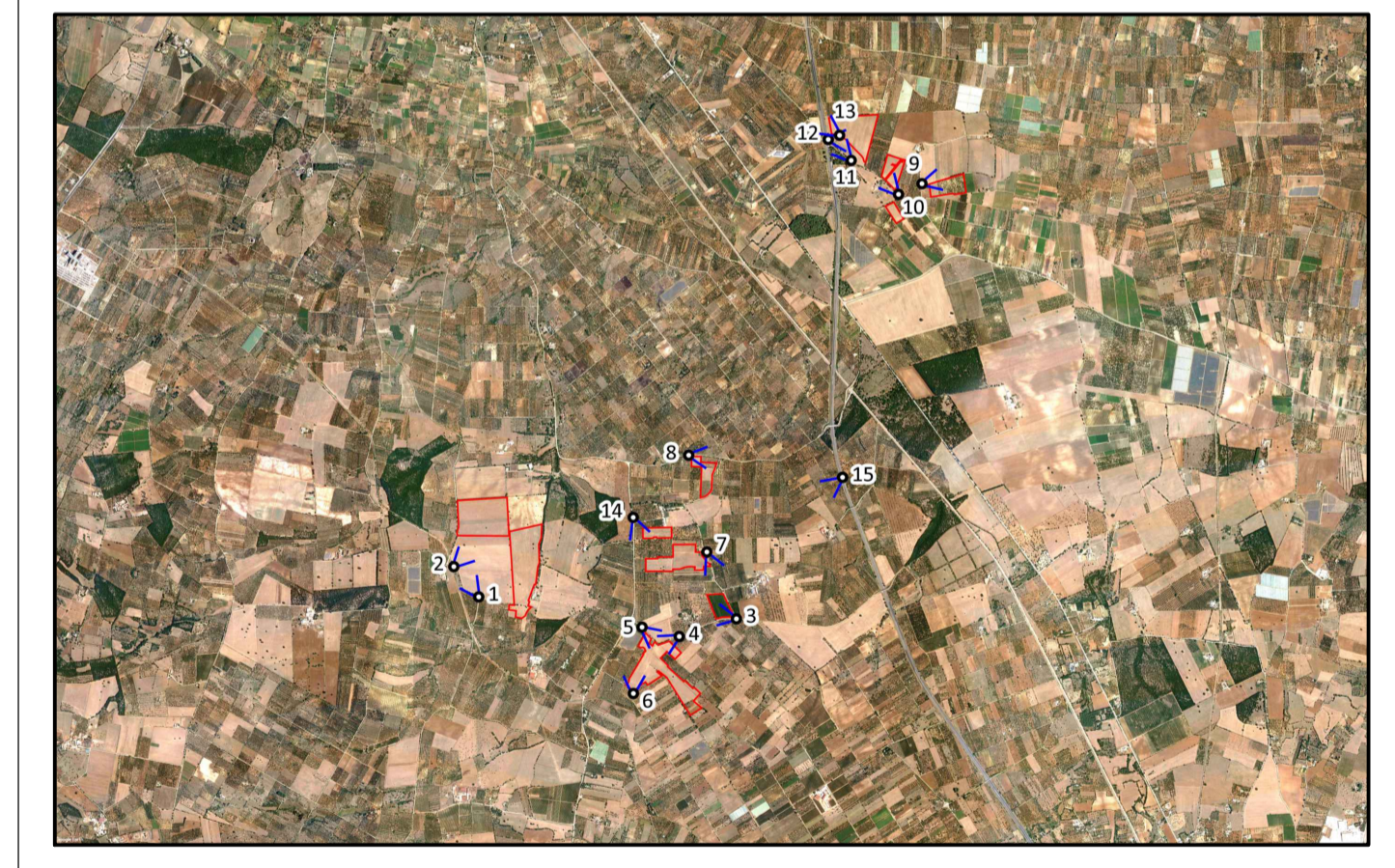

0		DC	MCU	LC	08/2019
REV.	DESCRIZIONE	DESIGN	CONTROL	APPROV.	DATA

Montana

Montana SpA
 Via Carlo Farini 16
 20141 Milano
 Tel. +39 02 54118773
 Fax +39 02 54122890
 www.montana.com
 P.IVA 0304720096
 C.A.B. 000000200000

Milano (sede certificata ISO) Brescia Palermo Cagliari Roma Siracusa

Comittente
FLYNIS PV 34 S.r.l.

Progettisti
ING. LAURA CONTI
 Iscritta all'Ordine degli Ingegneri della Provincia di Pavia al n. 1726

Oggetto
**IMPIANTO INTEGRATO - AGRIVOLTAICO COLLEGATO ALLA RTN
 POTENZA NOMINALE 44,86 MWp
 COMUNE DI ACQUAVIVA DELLE FONTI (BA)
 PROGETTO DEFINITIVO**

Tavola
DOCUMENTAZIONE FOTOGRAFICA E FOTOINSERIMENTI

N. Tav. **18.3**

N. Rif. **2983_5284_ACQ_VIA_T18_REV0_TAVOLA DOCUMENTAZIONE FOTOGRAFICA E FOTOINSERIMENTI**

Scala **VARIE**

È VIETATA LA RIPRODUZIONE DI QUESTO DOCUMENTO SENZA PREVENTIVA AUTORIZZAZIONE SCRITTA DELLA MONTANA SPA