

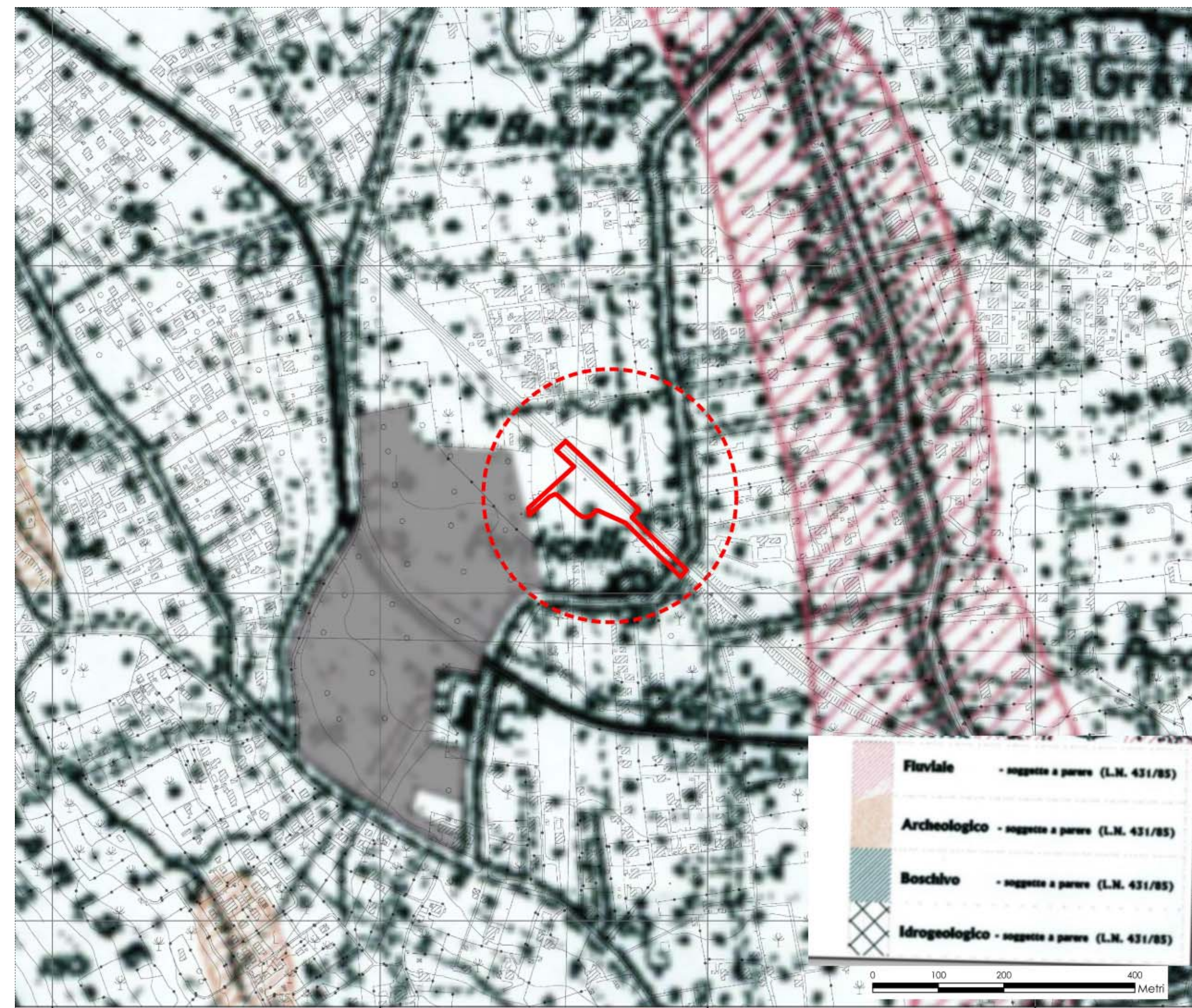

ESTRATTO PIANO REGOLATORE GENERALE - COMUNE DI CARINI (PRG 1983)

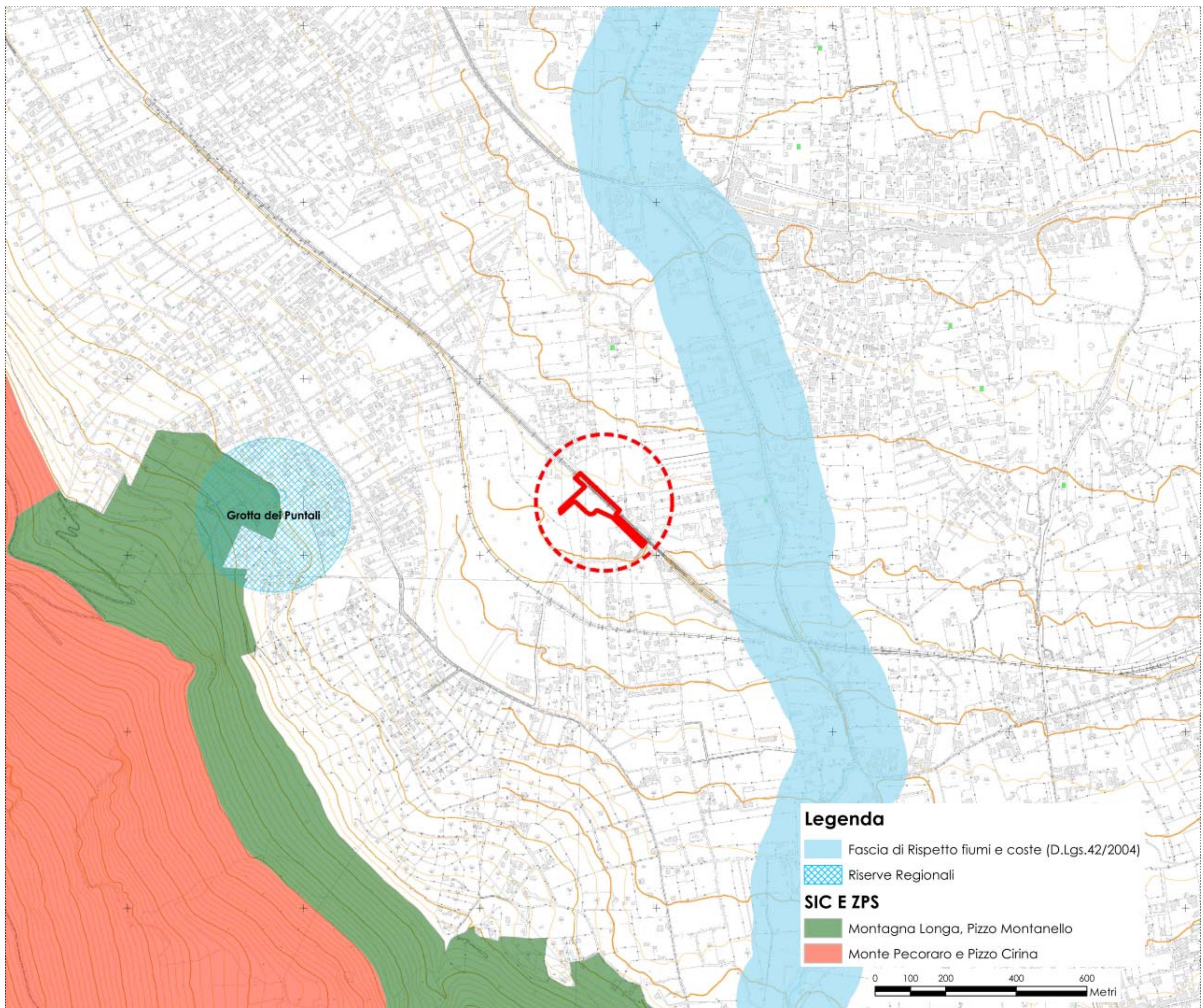

ESTRATTO CARTA DEI VINCOLI - COMUNE DI CARINI (PRG 1983)



VINCOLI E TUTELE AMBIENTALI - Piano Paesistico Provinciale (L.R. 6 marzo 1986, n. 9 e Circolare D.R.U. dell'11 aprile 2002).

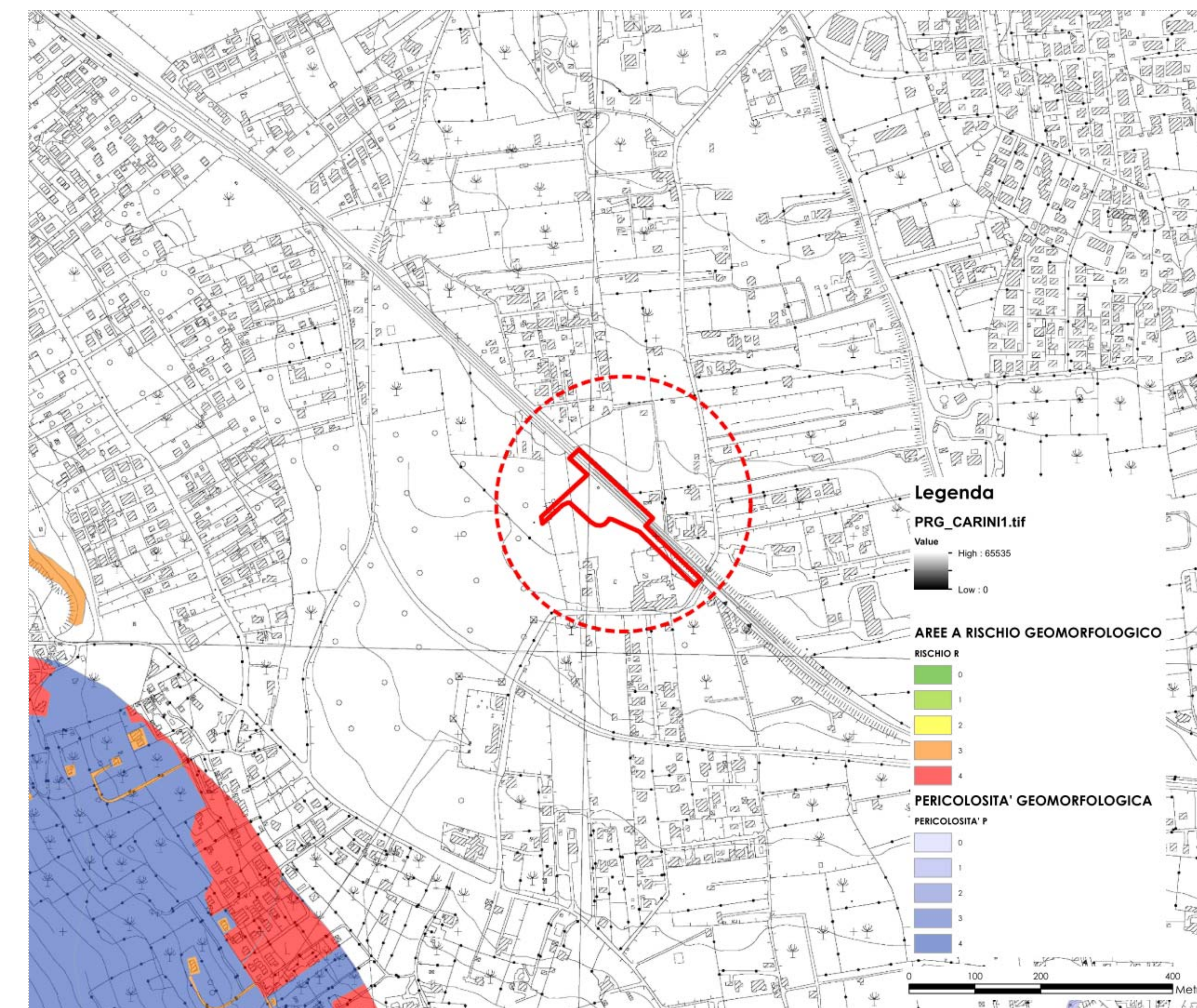

PAI - Piano stralcio di bacino per l'Assetto Idrogeologico - D.S.G - n. 319 del 13/10/2022

INTERVENTI DI PROGETTO

AREA DI INTERVENTO

FONTE DEI DATI:

- Geoportale Regione Sicilia
- Sito istituzionale Comune di Carini
Sistema di Riferimento: WGS84-UTM33

Inquadramento territoriale

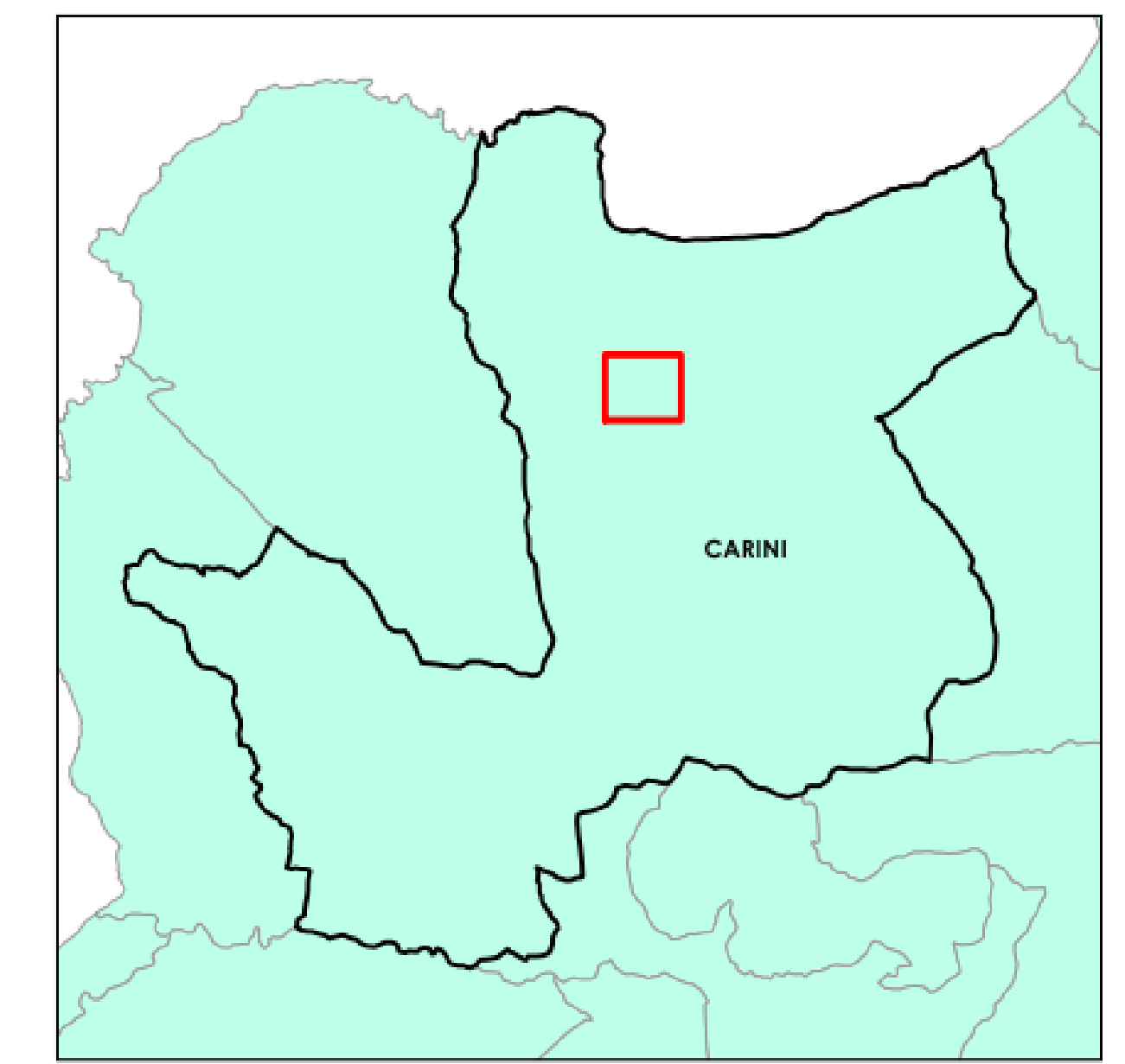
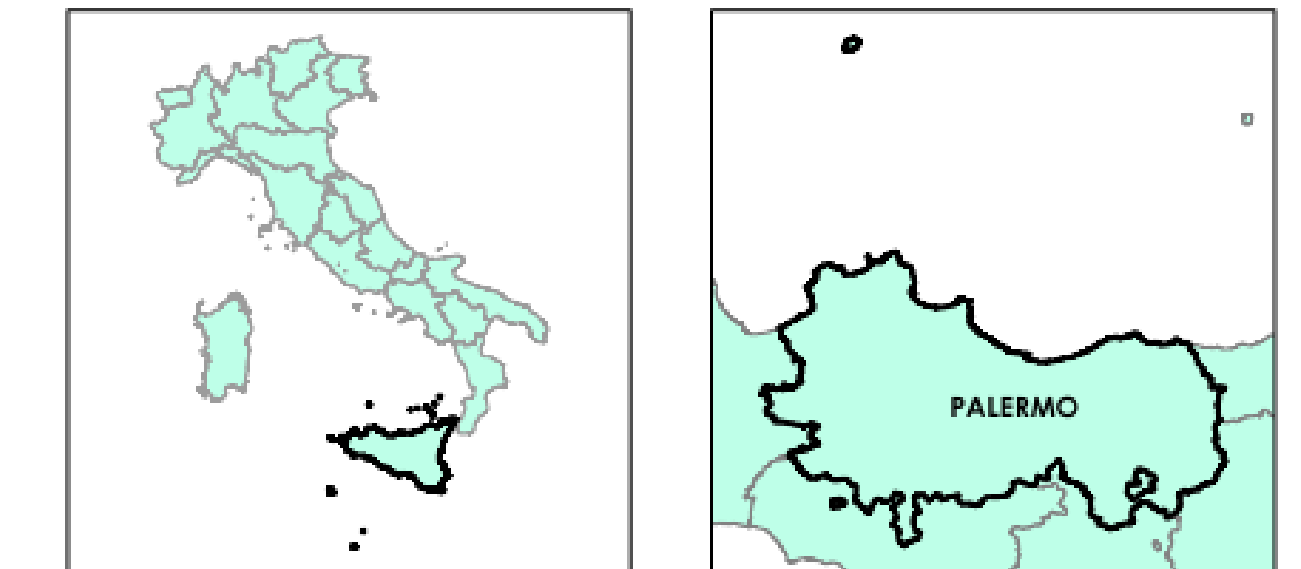

COMMITTENTE
RFI RETE FERROVIARIA ITALIANA
DIREZIONI STAZIONI - INVESTIMENTI STAZIONI AREA CENTRO SUD

PROGETTAZIONE:
MANDATARIA: **NET ENGINEERING S.P.A.** MANDANTI: **ALPINA S.P.A.** **VDP S.R.L.** **STUDIO CATALANO S.R.L.**

SOGGETTO TECNICO
INGEGNERIA STAZIONI
PROGETTO DI FATTIBILITA' TECNICO ECONOMICA
STAZIONE DI CARINI RI.MED
PROGETTO PER LA REALIZZAZIONE DELLA NUOVA FERMATA

INQUADRAMENTO
PLANIMETRIA DI INQUADRAMENTO URBANISTICO E ANALISI DEI VINCOLI

PROGETTO	ANNO	SOTTOP.	LIVELLO	D.P.N. DISCIPL.	TIPO ELB.	F.FUNZ.	PROGRESSIV.	REV.
326222	2022	S01	PF	001N	PL	00	001	A

Rev.	Descrizione	Redatto	Data	Verificato	Data	Autore	Data
A	Emissione	Ing. L. Moscafo	07/02/2023	Ing. M. Vespasiano	07/02/23	R. Vignoli	07/02/23

POSIZIONE ARCHIVIO: LINEA **L659** SEDE TECNICA **L01XIX** NOME DOC. NUMERAZIONE