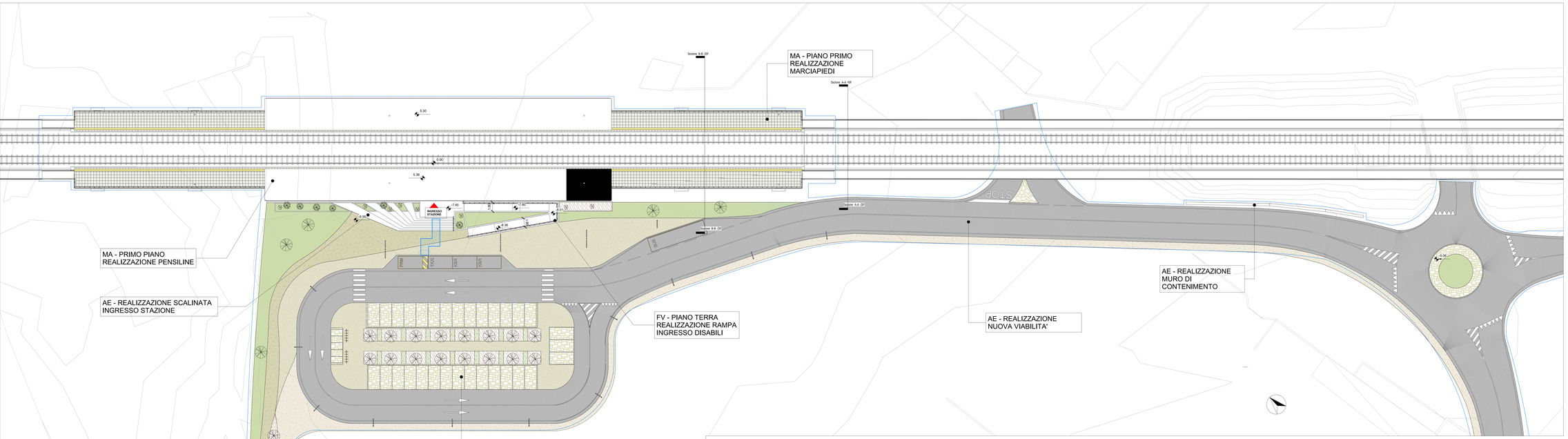

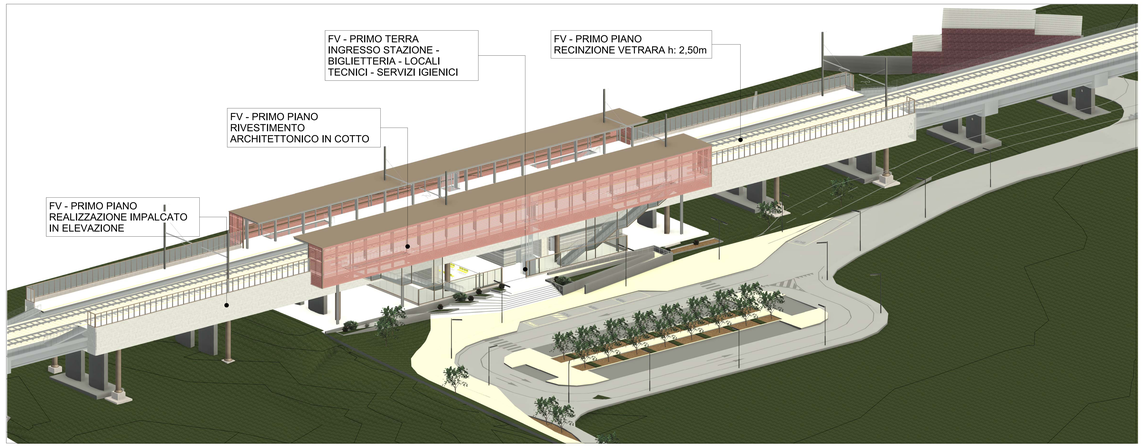

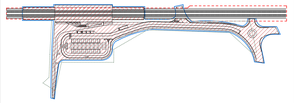

Regolamento UE n°1300/2014 STI PMR + DPR 503/96 + DM 236/89 - Rif.STI PMR 2014, punto 4.2.1.12	
	LINEA GIALLA
	PPO - PERCORSO PRIVO DI OSTACOLI (a norma STI PMR)
	INGRESSO PEDONALE STAZIONE

PAVIMENTI:	
	PAVIMENTAZIONE GRES EFFETTO PIETRA
	PAVIMENTAZIONE IN MASSELLI AUTOBLOCCANTI
	NUOVA PAVIMENTAZIONE DRENANTE IN CALCESTRE Marciapiede viabilità
	NUOVA PAVIMENTAZIONE DRENANTE IN CALCESTRE Marciapiede Piazzale
	NUOVA PAVIMENTAZIONE DRENANTE IN CALCESTRE Marciapiede di connessione
	AREA A PIANTE ARBUSTIVE E SPONTANEE
	AREE CON PACCIAMATURA
	NUOVA ILLUMINAZIONE PIAZZA, VIABILITÀ E PARCHEGGI

COMMITTENTE

RFI RETE FERROVIARIA ITALIANA

DIREZIONI STAZIONI - INVESTIMENTI STAZIONI AREA CENTRO SUD

PROGETTAZIONE

MANDATARIA: NET ENGINEERING S.P.A.

MANDANTI: ALPINA S.P.A. — VDP S.R.L. — STUDIO CATALANO S.R.L.

Direttore Tecnico Ordine Ingegneri Palermo n. 6127 Dott. Ing. Giuseppe Catalano

SOGGETTO TECNICO

INGEGNERIA STAZIONI

PROGETTO DI FATTIBILITA' TECNICO ECONOMICA

STAZIONE DI CARINI RI.MED

PROGETTO PER LA REALIZZAZIONE DELLA NUOVA FERMATA

ARCHITETTONICO

PLANIVOLUMETRICO POST OPERAM

SCALA 1:200

PROGETTO	ANNO	SETTORE	CAPITOLO	ELEM. ORDINE	TIPO ELB.	N° ELB.	PROGRESSIVO	REV.
3 2 6 2 2 2		5 0 1	P F	0 0 A R	P L	0 0	0 0 2	A

Rev.	Descrizione	Redatto	Data	Verificato	Data	Verificato per RFI	Data	Validato per RFI	Data
A	Emissione	Ing. F. Di Vincenzo	31/05/2021	Arch. M. Vespasiano	31/05/2021	Ing. F. Di Vincenzo	31/05/2021	A. Cangemi	31/05/2021

POSIZIONE ARCHIVIO | LINEA: L 4 5 9 | SEDE TECNICA: L O X X X X | NOME DOC. | NUMERAZIONE