Stralcio Carta idrogeomorfologica Regione Puglia - Scala 1:5.000

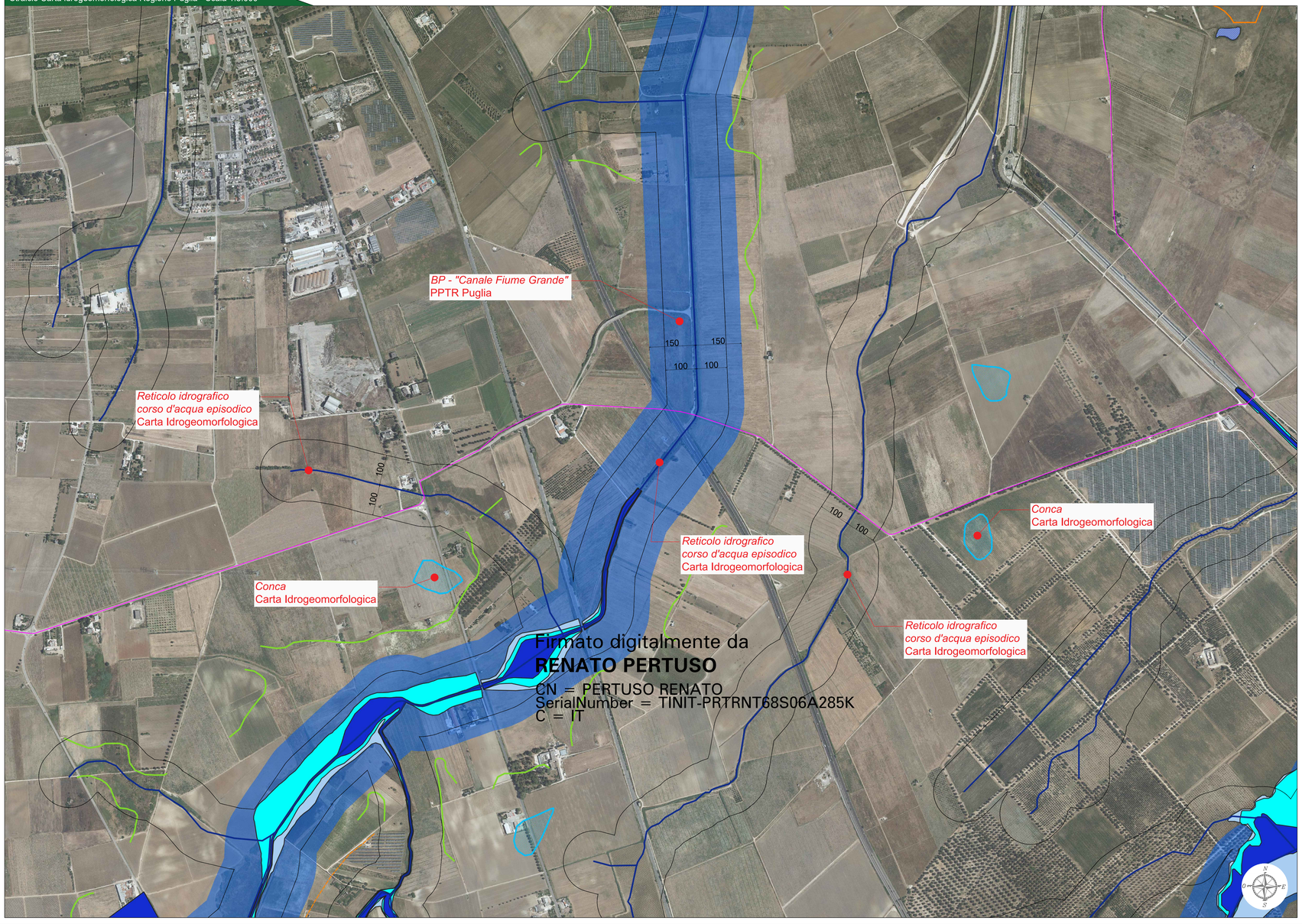

Legenda cartografica

CARTA IDROGEOMORFOLOGICA PUGLIA:

LEGENDA

FORME ED ELEMENTI DI ORIGINE ANTROPICA
- Argine
- Traversa fluviale
- Opera di difesa costiera
- Diga
- Opere ed infrastruttura portuale
- Discarica controllata
- Area di cava attiva
- Cava abbandonata
- Cava riqualificata
- Cava maturazizzata
- Discarica di residui di cava
- Miniera (abbandonata)
- Discarica di residui di miniera

Cave e miniere

FORME ED ELEMENTI LEGATI ALL'IDROGRAFIA SUPERFICIALE
- Corso d'acqua
- Corsi d'acqua episodico
- Corsi d'acqua sotterrato
- Corsi d'acqua tombato
- Canale lagunare
- Recapito finale di bacino endoreico
- Sorgente

BACINI IDRICI
- Lago naturale
- Lago artificiale
- Laguna
- Salina
- Stagno, acquitrino, zona paludosa

FORME CARSICHE
- Ingresso di grotta naturale
- Voragine, inghiottitoio o pozzo di crollo
- Dolina
- Orlo di depressione carsica a morfologia complessa

FORME DI VERSANTE
- Nicchia di distacco
- Corpo di frana
- Cono di detrito
- Area interessata da dissesto diffuso
- Area a calanchi e forme similari
- Orlo di scarpata delimitante forme semiapianate
- Cresta affilata
- Cresta smussata
- Asse di displuvio

Dissesto gravitativo

FORME DI MODELLAMENTO DI CORSO D'ACQUA
- Ripa di erosione
- Ciglio di sponda

SINGOLARITA' DI INTERESSE PAESAGGISTICO
- Geosito

FORME ED ELEMENTI DI ORIGINE MARINA

Tipo di costa
- Costa rocciosa
- Costa rocciosa con spiaggia ciottolosa al piede
- Costa rocciosa con spiaggia sabbiosa al piede
- Falesia
- Falesia con spiaggia ciottolosa al piede
- Falesia con spiaggia sabbiosa al piede
- Rias
- Spiaggia sabbiosa
- Spiaggia ciottolosa
- Spiaggia sabbiosa ciottolosa
- Cordone dunare
- Faraglione

Tettonica
- Faglia
- Faglia presunta
- Asse di anticlinale certo
- Asse di anticlinale presunto
- Asse di sinclinale certo
- Asse di sinclinale presunto
- Strati suborizzontali (<10°)
- Strati poco inclinati (10°-45°)
- Strati molto inclinati (45°- 80°)
- Strati subverticali (>80°)
- Strati rovesciati
- Strati contorti

OROGRAFIA
- 0 - 100 m
- 100 - 300 m
- 300 - 700 m
- 700 - 1200 m

Rilievo e relativa quota al suolo i.m.m.

- Isoipsa con equidistanza 25 m
- Isoipsa con equidistanza 100 m

BATIMETRIA
- Isobata con equidistanza 5 m
- Isobata con equidistanza 25 m

PAI - Adb PUGLIA:

PERICOLOSITA' INONDAZIONE	PERICOLOSITA' FRANE
AP	PG3
MP	PG2
BP	PG1

PPTR PUGLIA:

- UCP - Reticolo idrografico di connessione della RER (100m)
- BP - Fiumi, torrenti, corsi d'acqua iscritti negli elenchi delle acque pubbliche (150m)

STUDIO IDROLOGICO-IDRAULICO:

- Area inondabile

NOTA

Il Servizio Autorità Idraulica, nella riunione del 27/05/2021, ha ritenuto che la norma di riferimento come recentemente integrata dalla D.G.R. n.1675/20, dato che si presta a non univoche interpretazioni rendendone problematica l'applicazione, debba essere integrate/o rettificata prevedendo in particolare che nel limite areale dell'alveo fluviale in modellamento attivo, i nuovi interventi, dovranno essere accompagnati da uno studio idrologico e idraulico che dimostri compiutamente l'assenza di effetti sul regime idraulico del corpo idrico e delle sue pertinenze. Secondo quanto disposto dal Servizio Autorità Idraulica, le conclusioni e gli indirizzi e le procedure contenute nel verbale della riunione sottoscritto in data 27/05/2021 sono da applicare nelle more della revisione della D.G.R. n.1675/20.

Legenda generale

- Area impianto fotovoltaico a realizzarsi
- Cavidotto di connessione MT a realizzarsi
- Cavidotto di connessione AT a realizzarsi
- Cavidotto 150 kV a realizzarsi
- Nuovo sostegno a realizzarsi
- Stazione elettrica Terna esistente
- Stazione Ampliamento Terna a realizzarsi
- Stazione Smistamento Terna a realizzarsi
- Stazione di elevazione MT/AT a realizzarsi
- Stallo utente a realizzarsi

Inquadramento

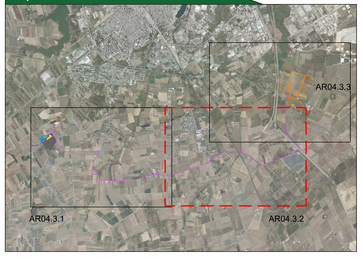

CITTA' DI BRINDISI

REGIONE PUGLIA

IMPIANTO FOTOVOLTAICO "CONTESSA"

della potenza di 68,00 MW in DC

PROGETTO DEFINITIVO

COMMITTENTE:

3PIù Energia S.r.l.
Via Aldo Moro 28
25043 Breno (BS)
P.IVA 04230070981

PROGETTAZIONE:

TEKNE srl
SOCIETÀ DI INGEGNERIA

TEKNE srl
Via Vincenzo Gioberti, 11 - 76123 ANDRIA
Tel.+39 0883 552714 - 552841 - Fax +39 0883 552315
www.gruppotekne.it e-mail: contatti@gruppotekne.it

PROGETTISTA:
Ing. Renato Pertuso
(Direttore Tecnico)

LEGALE RAPPRESENTANTE:
dott. Renato Mansi

PD
PROGETTO DEFINITIVO

CARTA IDROGEOMORFOLOGICA

Tavola: AR04.3.2

Filename: TKA690_PD_PUGLIA_Carta_Idrogeomorfologica_R1.dwg

Data 1 emissione:	Redatto:	Verificato:	Approvato:	Scala:
Luglio 2021	A.DI BARI	G.PERTOSO	R.PERTUSO	1:5.000

N. REVISIONE	Data	Redatto:	Verificato:	Approvato:
1	Maggio 2023	A.DI BARI	G.PERTOSO	R.PERTUSO
2				
3				
4				

Protocollo Tekne: TKA690