

**GENERAL SINDES SPA**

**SITO DENOMINATO "CAVA MASTELLONE" LOCALITA MONTECALVO COMUNE DI CASERTA (CE)**

**Inquadramento geografico-urbanistico**

Ubicazione sito	Loc. Montecalvo – Caserta (CE)
Descrizione del sito	La cava è posta sul versante Sud-Ovest del monte. Risulta evidente lo scavo ad anfiteatro. Il terreno va da una quota minima di 315 m s.l.m. ad una quota massima di 395 m s.l.m.
Accessibilità al sito	Il sito è posto nella periferia Nord-Est del centro abitato di Caserta, vi si accede dalla Via Giulia o da Via san Michele Arcangelo.
Distanza dalla linea ferroviaria (*)	Circa 30 km
Uso del suolo attuale	Il terreno risulta in forte pendenza sul versante del monte (riambientalizzazione)
Caratteristiche geo-litologiche	IL territorio presenta andamenti montani dai 3/400 mt. S.l.m. La natura del terreno è costituita da calcari organogeni e biodetritici, talvolta dolomitici, di facies neritica e di piattaforma.
Volumi disponibili stimati dal Responsabile	700.000 mc

(\*) Distanza calcolata lungo il prevedibile percorso stradale diretto ad un punto baricentrico della tratta Napoli Bari



**Figura 1: Stralcio aerofotogrammetrico**

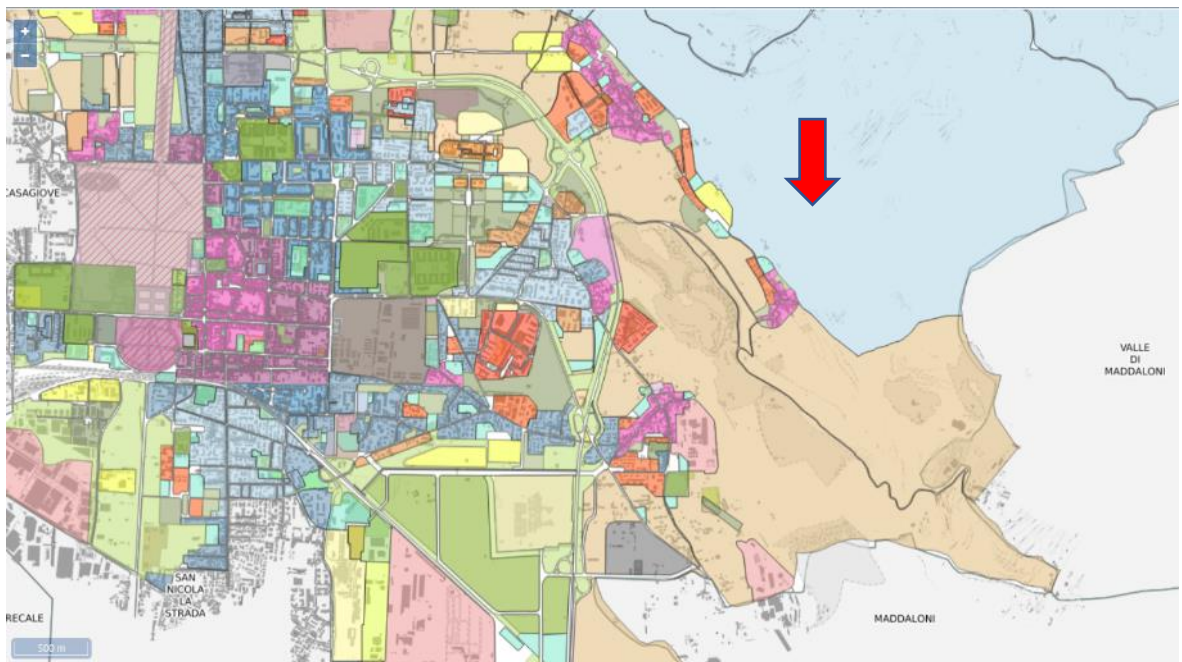

**Figura 2: Stralcio PRG Vigente**



**Figura 3**



**Figura 4**

- Riferimenti catastali

Foglio di mappa n. 49 particelle 13. 15, 155 del Comune di SCaserta (CS)

- Piano Regolatore vigente

Dall'analisi del Piano Urbanistico Comunale – - la porzione di territorio oggetto di indagine risulta avere destinazione d'uso urbanistica E2 (Agricola dove è consentita l'attività Estrattiva);

### **Ricognizione vincolistica**

Vincoli D.Lgs 42/2004 artt.. 136 e 157	NO
Vincoli D.Lgs 42/2004 art. 142, lettera c)	NO
Vincolo idrogeologico	SI
Aree protette	NO

### **Campionamenti e analisi per la caratterizzazione dei terreni**

La presenza di un substrato litoide compatto non ha permesso il prelievo di campioni per le analisi ambientali; pertanto, si ritiene che gli orizzonti stratigrafici possano considerarsi potenzialmente non impattati da eventuali contaminazioni.

Inquadramento su CTR SCALA 1 : 20.000

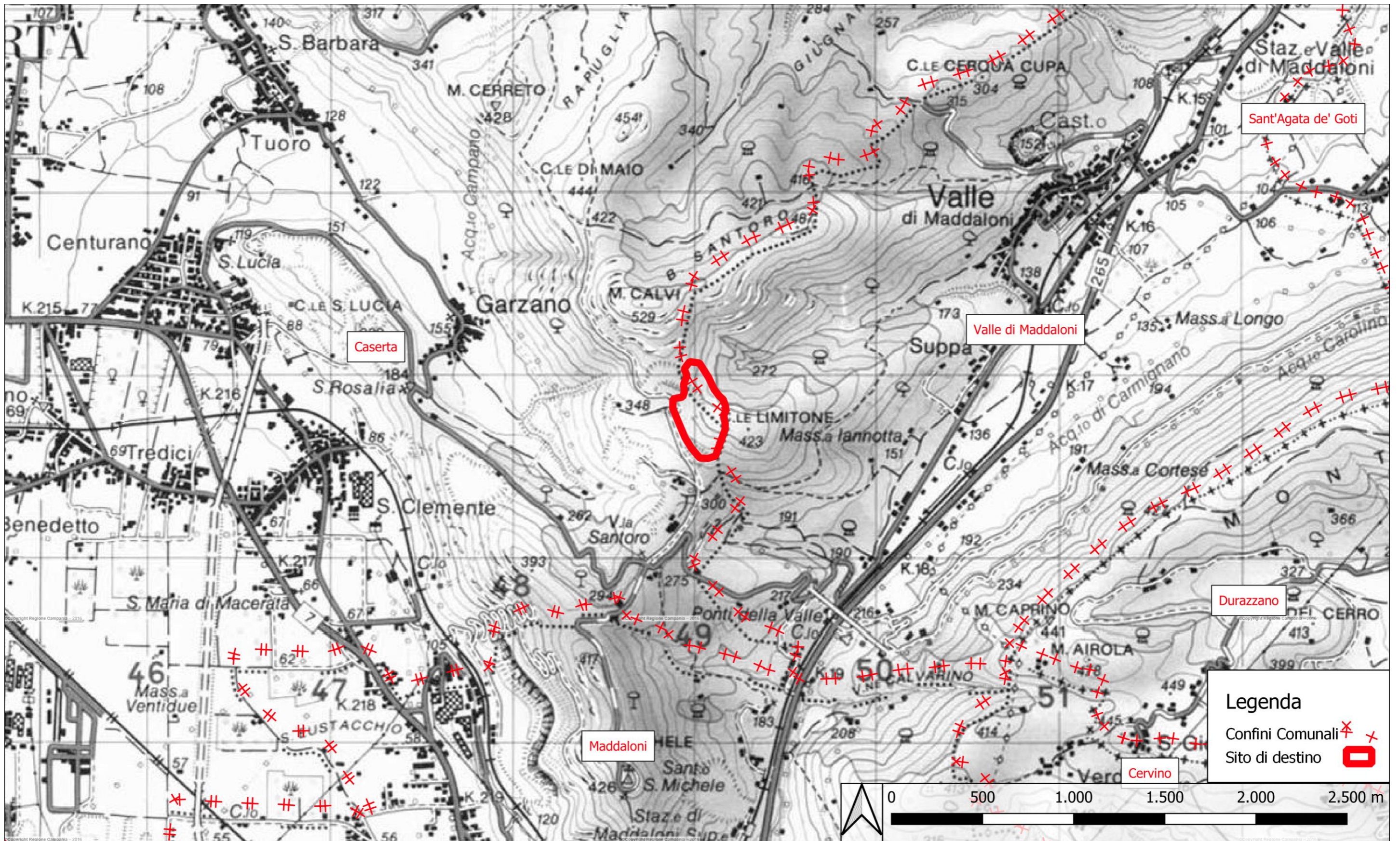

**Corografia su Ortofoto SCALA 1 : 5.000**





**A** AS.04

**1 h 45 min, 107 km**  
Tramite SS90bis, SS372

**B** Cava Mastellone - Via Giulia 83, 81100 Caserta (CE)

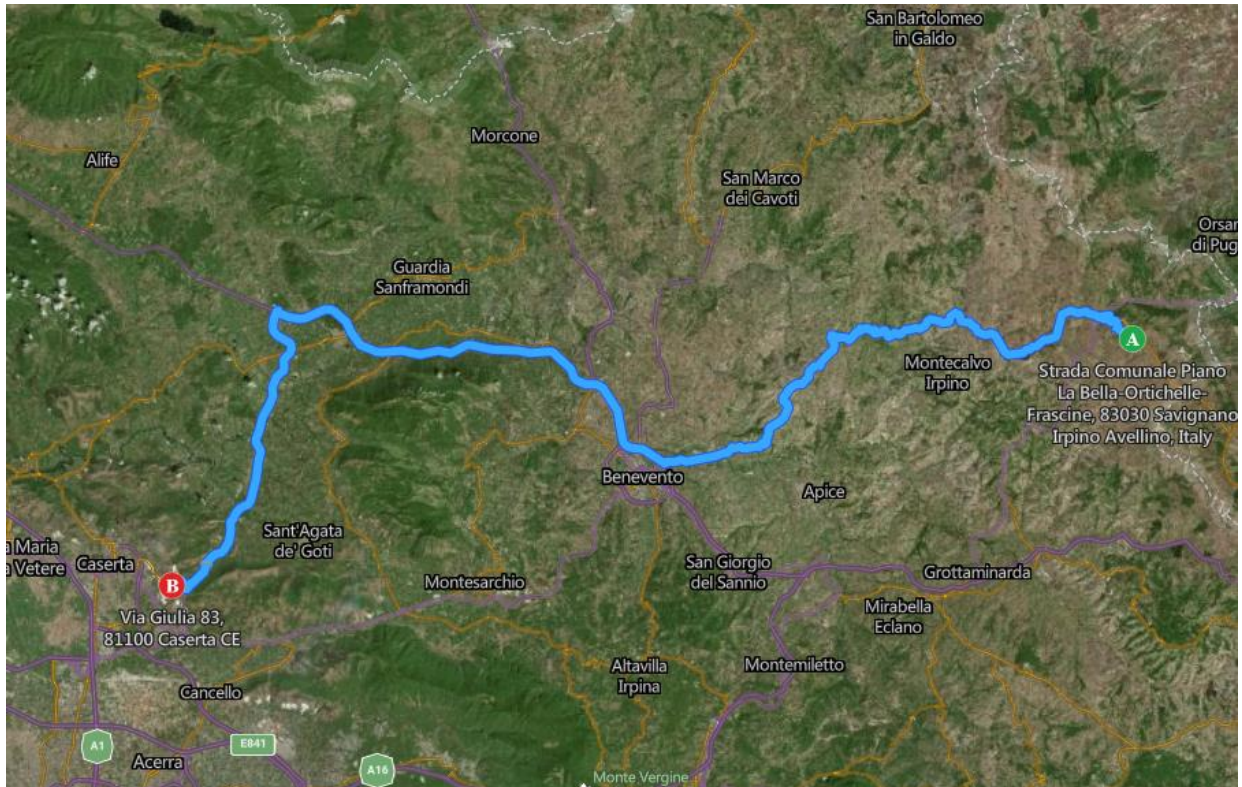

**A** AS.04

**B** Cava Mastellone - Via Giulia 83, 81100 Caserta CE

