

**KEY PLAN**

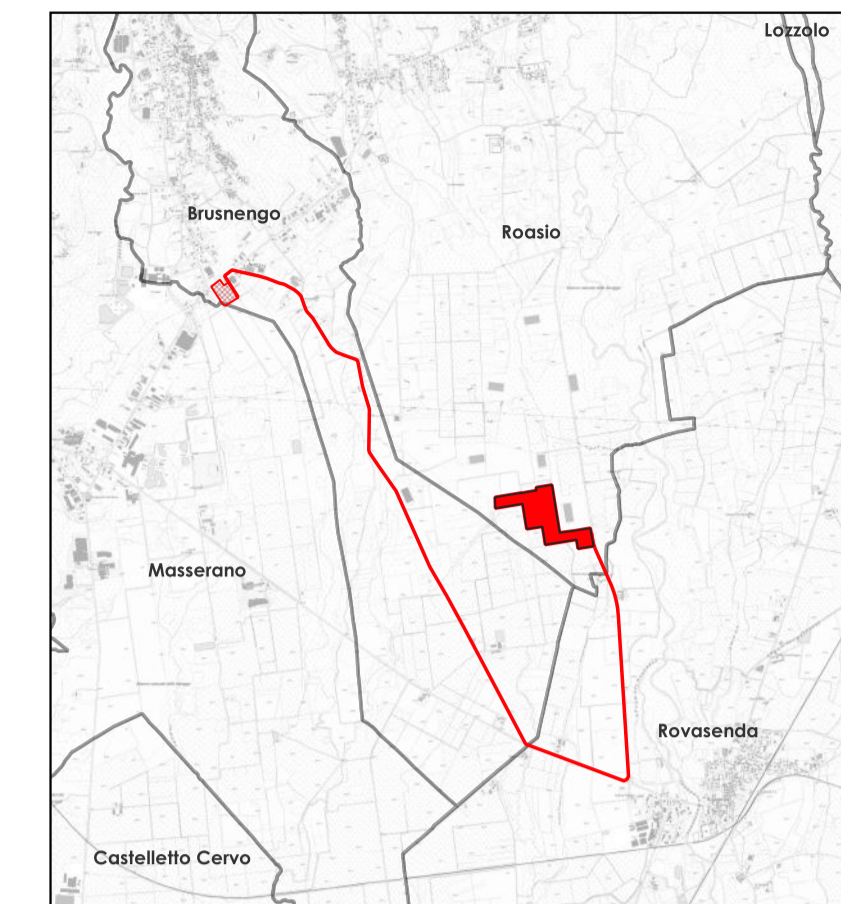

**LEGENDA**

- Area nella disponibilità di REN 192 S.r.l.
- Recinzione Perimetrale
- Cavidotto 36 kV
- Futura Stazione Elettrica 132/36 kV
- Linea AT 132 kV futura doppia terna
- Traliccio AT 132 kV doppia terna futuro
- ◆ CP Masserano (esistente)
- Linea AT 132 kV esistente da potenziare
- Linea AT 132 kV esistente

**COMUNE DI ROASIO**  
**IMPIANTO FOTOVOLTAICO**  
**"FATTORIA SOLARE ROGGIA**  
**DELLA BARDESA"**

Procedura di Valutazione Ambientale  
 ai sensi dell'art.23 del D.Lgs 152/2006 e s.m.i.

PROPONENTE



Solita Santa Caterina 2/1 - 16123 Genova  
 tel 010.6422384 - fax 010.6400260  
 mail: ren198@pec.it  
 P.IVA 02751600996

PROGETTISTA



Ing. Marco Giannettoni

Iscr. Albo Ingegneri Prov. Genova n° 7371  
 Via Montefiordo 56/1  
 16036 Recco (GE)  
 tel. +39.329.2106074  
 marco.giannettoni@renergifica.com

CONSULENTI



dot.ssa agr. Eliana Santoro

Iscr. Albo Agronomi di Torino n°883  
 tel +39.3440991942  
 eliana.santoro@bioma-technology.com

arch. Giuditta Gandelli

Iscr. Albo Architetti di Torino n°9917  
 tel +39.3336071564  
 studio@giudittagandelli.com

OGGETTO

Inquadramento su CTR  
 Cavidotto

DATA

REV. 1  
 Maggio 2023

SCALA: 1:10.000

FORMATO: A1

TIMBRO/FIRMA



N. TAV.

R\_1.5\_ROA\_IN\_0\_R1