

1

CABINA BT, AUSILIARI E CONTROL ROOM

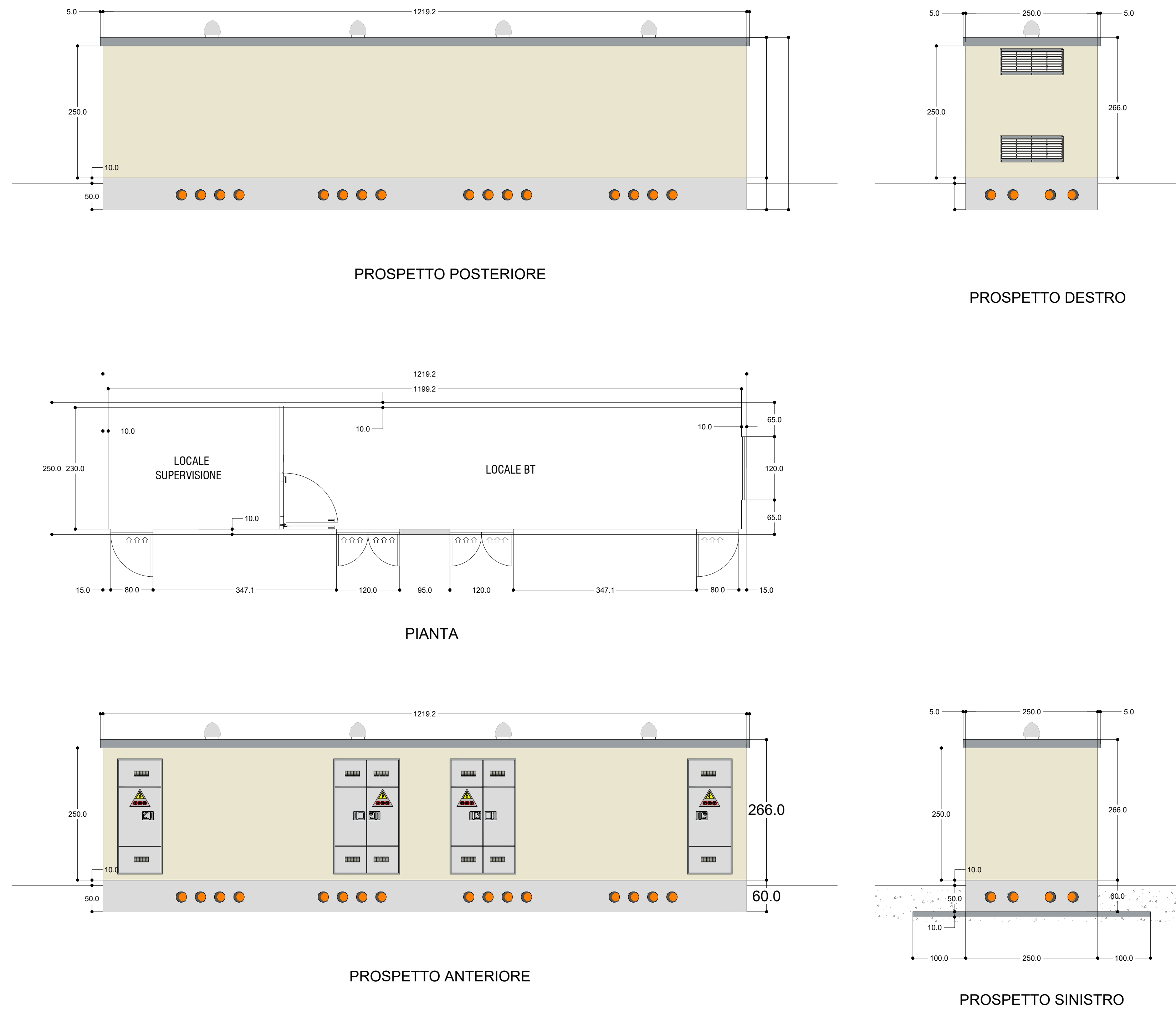

CONTAINER QUADRI A 36 KV

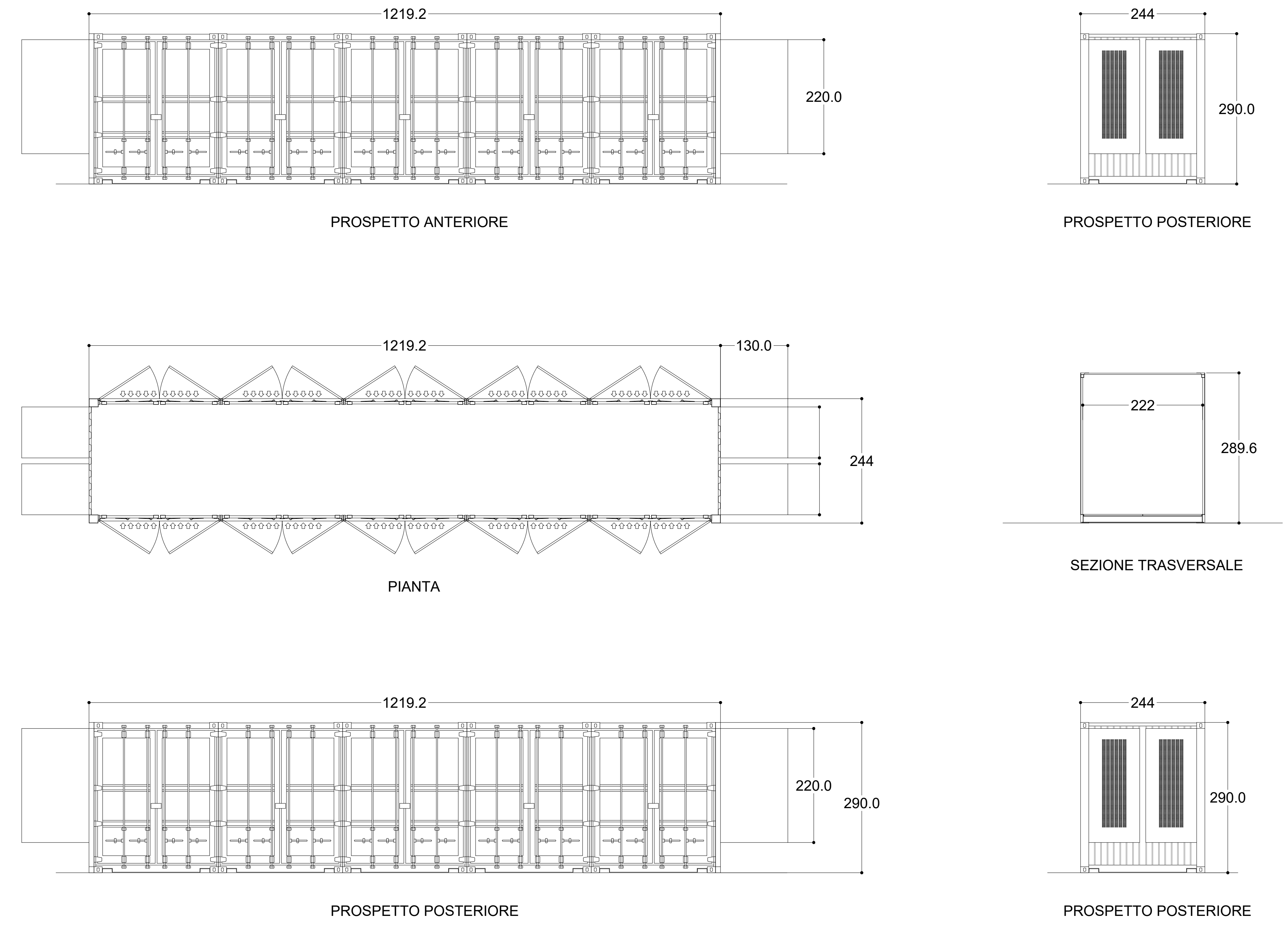

2

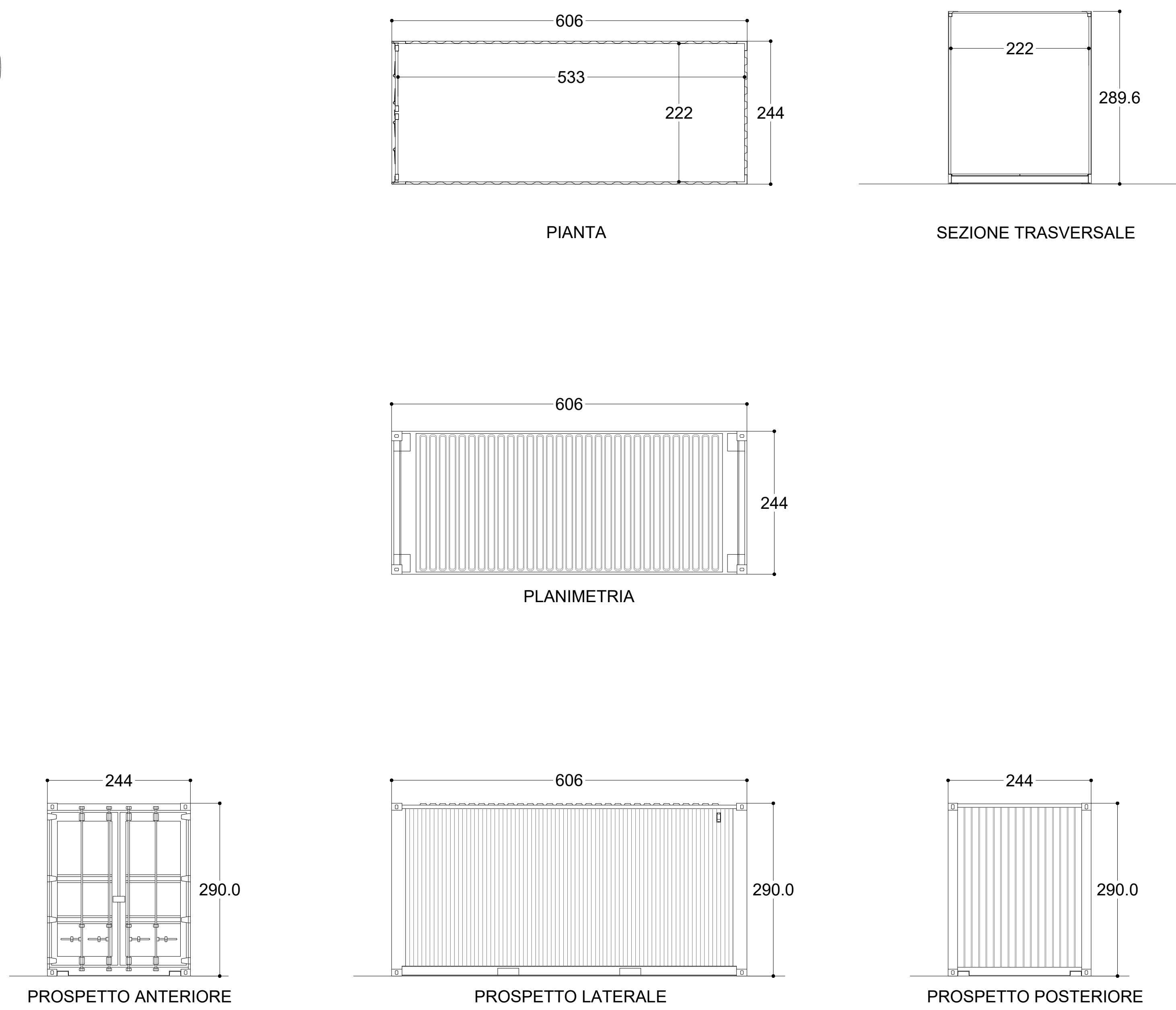

3

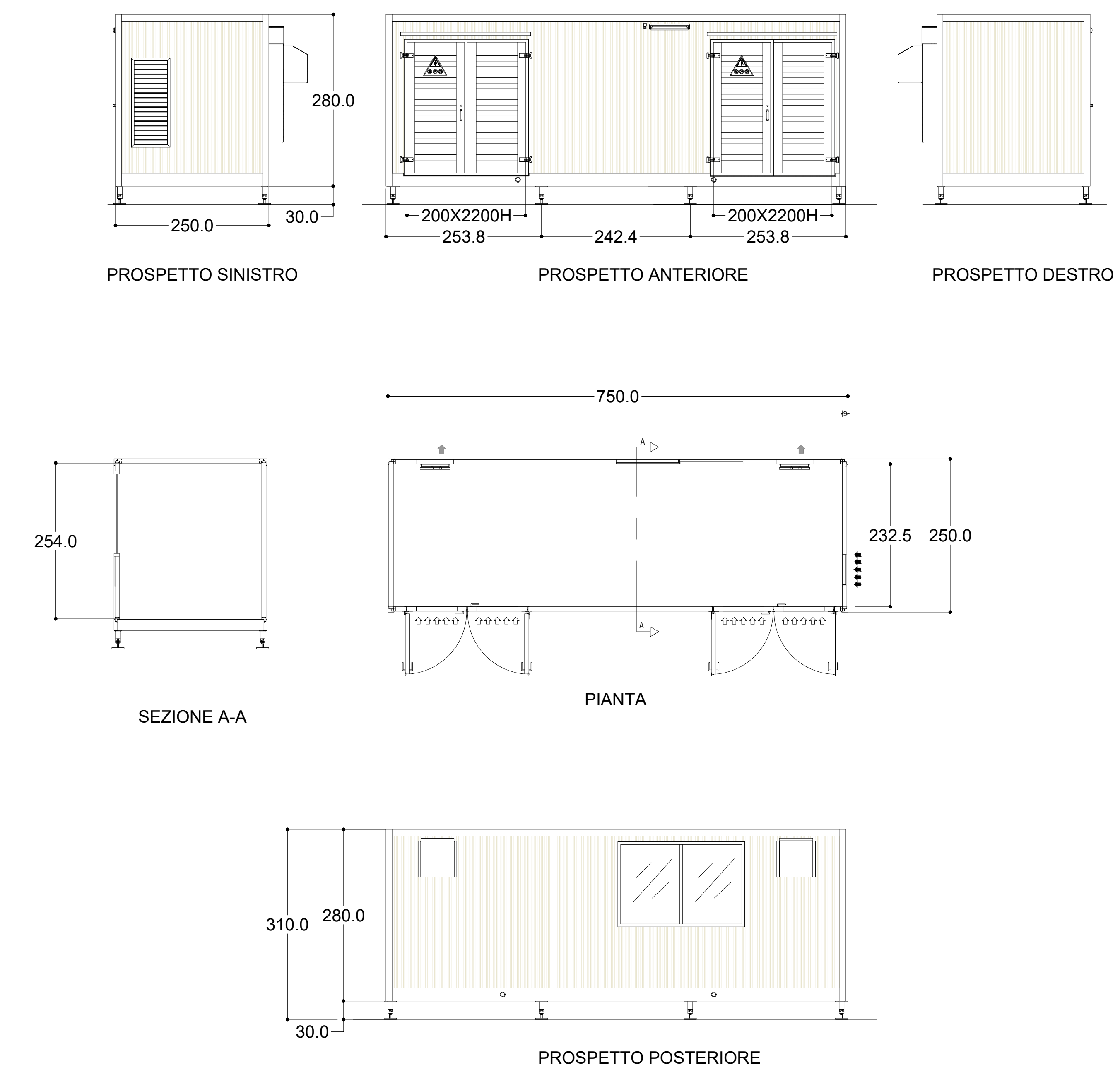

- ① Stazione Utente
- ② Locale Tecnico
- ③ Generatore Containerizzato

COMUNE DI ROASIO
 IMPIANTO FOTOVOLTAICO
 "FATTORIA SOLARE ROGGIA DELLA BARDESA"
 Procedura di Valutazione Ambientale
 ai sensi dell'art. 23 del D.Lgs. 152/2006 e s.m.i.

PROponente

REN SPA

Salto Santa Caterina 21 - 19123 Genova
 tel. 010.522298
 mail: ren19@pec.it
 P.IVA 028490989

Progettista

REN SPA

Ing. Marco Giannettoni
 Loc. Albosiglio, Prov. Genova 17031
 Via Montebello 30/1
 16030 Rocca (CS)
 tel. +39 019 2106274
 marco.giannettoni@renspa.com

Consulenti

BIOMA

dr. ssa agr. Elena Santoro
 Loc. Albosiglio, Prov. Genova 17031
 tel. +39 019 2106274
 elenasantoro@bioma-technology.com

arch. Giuditta Gandelli
 Loc. Albosiglio, Prov. Genova 17031
 tel. +39 019 2106274
 giuditagandelli@bioma-technology.com

OGGETTO

Schema tipologico
 Stazione Utente, Locale Tecnico e Generatore

DATA: Rev. 1 Maggio 2023
 SCALA: 1:50
 FORMATO: A0

TIMBRO / FIRMA
 REN 192 S.r.l.
 Marco Giannettoni
 (Firmato digitalmente)

N. TAV.
 R_6.4_ROA_DP_0_R1