COORDINATE GABBIONI				
			Quota superiore	Quota inferiore
G1	X	2361154.370	356.05	353.75
	Y	4785446.043		
G2	X	2361151.873	356.05	353.75
	Y	4785446.058		
G3	X	2361151.812	356.05	353.75
	Y	4785436.058		
G4	X	2361154.309	356.05	353.75
	Y	4785436.043		

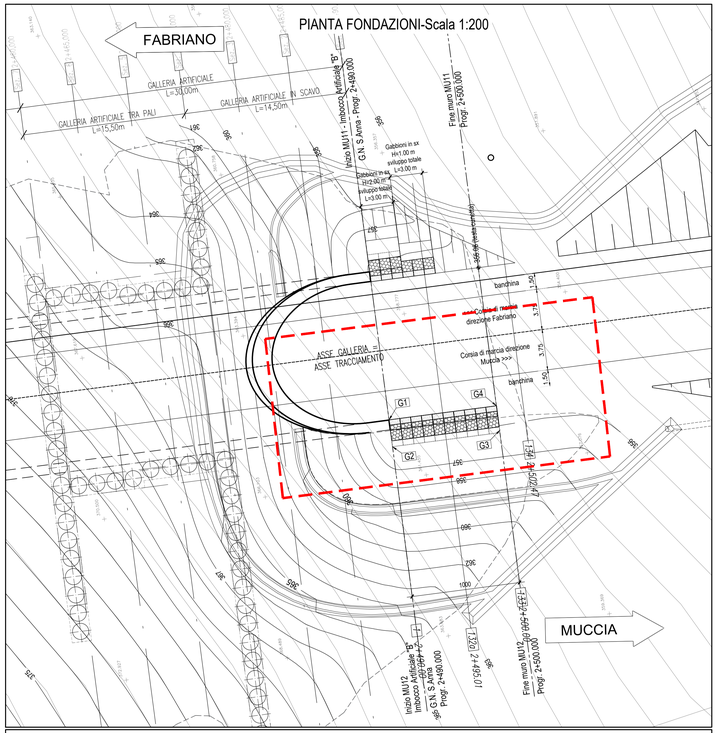

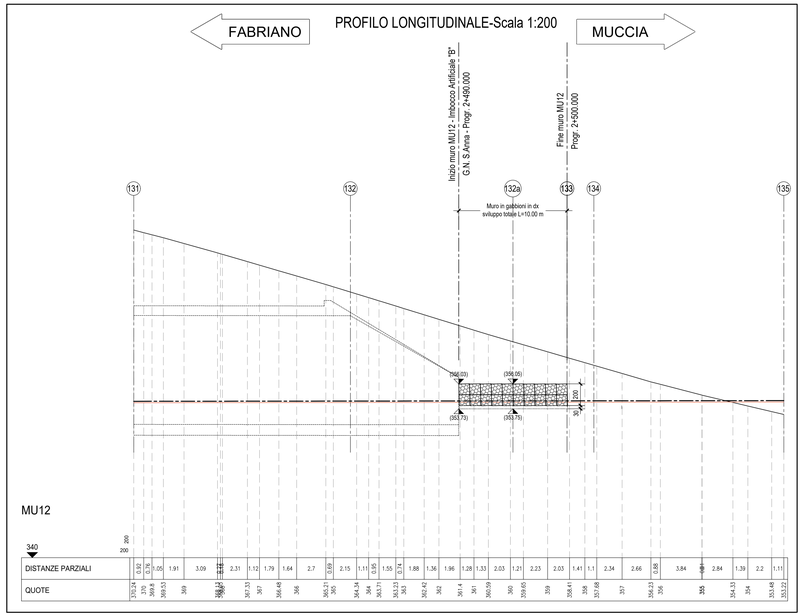

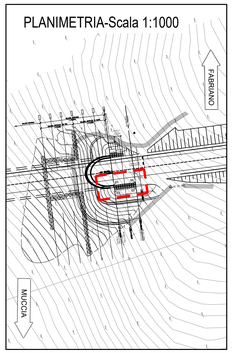

Nota: Per i dettagli delle sezioni tipo e particolari costruttivi fare riferimento agli elaborati:LO7023I3E16DM0000TV02

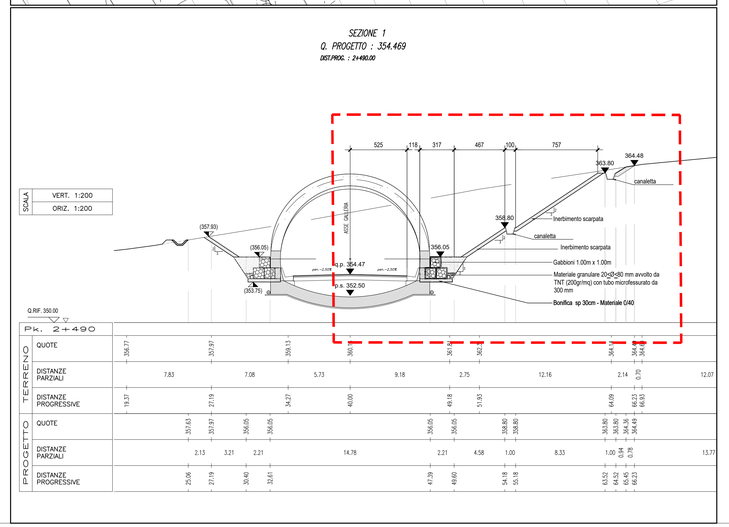

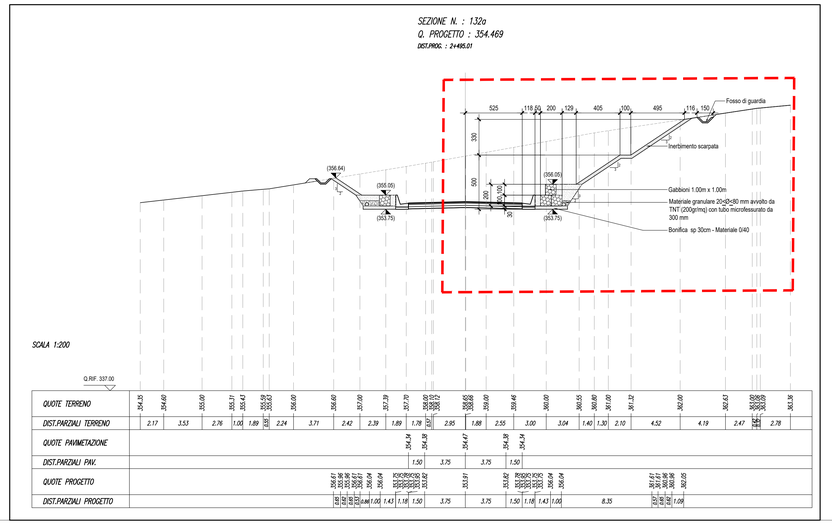

QUADRILATERO Marche Umbria S.p.A.

ASSE VIARIO MARCHE-UMBRIA
E QUADRILATERO DI PENETRAZIONE INTERNA
MAXI LOTTO 2

LAVORI DI COMPLETAMENTO DELLA DIRETTRICE PERUGIA ANCONA:
SS. 318 DI "VALFABBRICA", TRATTO PIANELLO -VALFABBRICA
SS. 76 "VAL D'ESINO", TRATTI FOSSATO VICO - CANCELLI E ALBACINA - SERRA SAN QUIRICO "PEDEMONTANA DELLE MARCHE", TRATTO FABRIANO-MUCCIA-SFERCIA.

PROGETTO ESECUTIVO DI DETTAGLIO

CONTRAENTE GENERALE:
DIRPA 2 s.c.a r.l.

Il Responsabile del Contraente Generale:
GIACOMO ZANCHINI
2022.02.14 14:34:16 CET
Ing. Federico Montanari

PROGETTAZIONE:
Partecipazioni Italia S.p.A.
IL PROGETTISTA:
Dott. Ing. Salvatore Lieto
Ordine degli Ingegneri Prov. di Mantova n.1147
SALVATORE LIETO 29.11.2022 16:59:14 GMT+00:00

ASSISTENZA ALLA PROGETTAZIONE:
SGS
IL PROGETTISTA:
Ing. Valter Capata

Firmato digitalmente da:
Ing. Vincenzo PARDO
Firmato digitalmente da:
2023.02.13 10:29:03

VISTO
IL RESPONSABILE DEL PROCEDIMENTO:
VERIFICATO IGINIO FAROTTI
Ing. Iginio Farotti

VISTO
IL COORDINATORE DELLA SICUREZZA IN ESECUZIONE:
Ing. Vincenzo Pardo
Ing. Vincenzo Pardo

Firmato digitalmente da:
IL DIRETTORE DEI LAVORI:
DIRETTORE DEI LAVORI
Ing. Peppino Marascio
Ing. Peppino Marascio

2.1.3 - PEDEMONTANA DELLE MARCHE

1° Stralcio funzionale - Castelraimondo Nord - Camerino
2° Stralcio funzionale - Castelraimondo Sud - Innesto SS77 a Muccia

OPERE D'ARTE MINORI
Scarpata in DX dal km 2+490 -2+505
Pianta, profilo e sezioni trasversali

SCALA: Varie
DATA: 24.09.2021

Codice Unico di Progetto (CUP) F12C03000050021 (assegnato CIPE 20.04.2015)

CODICE ELABORATO:	Opera	Tratto	Settore	CEE	WBS	Id.doc.	d.progr.	Rev.
	LO7	03	2 1 3	E	16	MU0 0 1 2	TVI	0 1 B

Rev.	Data	Descrizione	Redatto		Controllato	Approvato
A	MARZO 2020	Emissione PE	PROGIN	M.Perrino	S. Lieto	A.Grimaldi
B	31.01/2022	Emissione PED	SGS	C.Agostini	V.Capata	S. Lieto