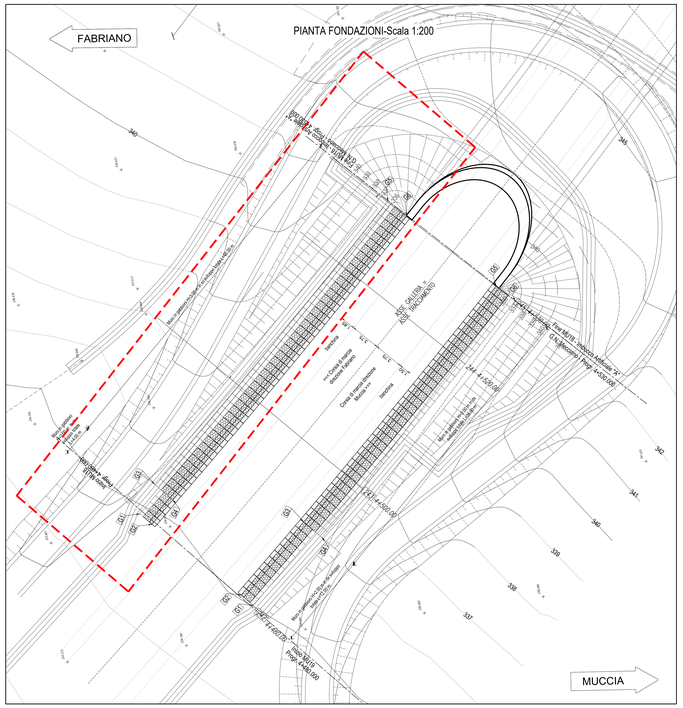


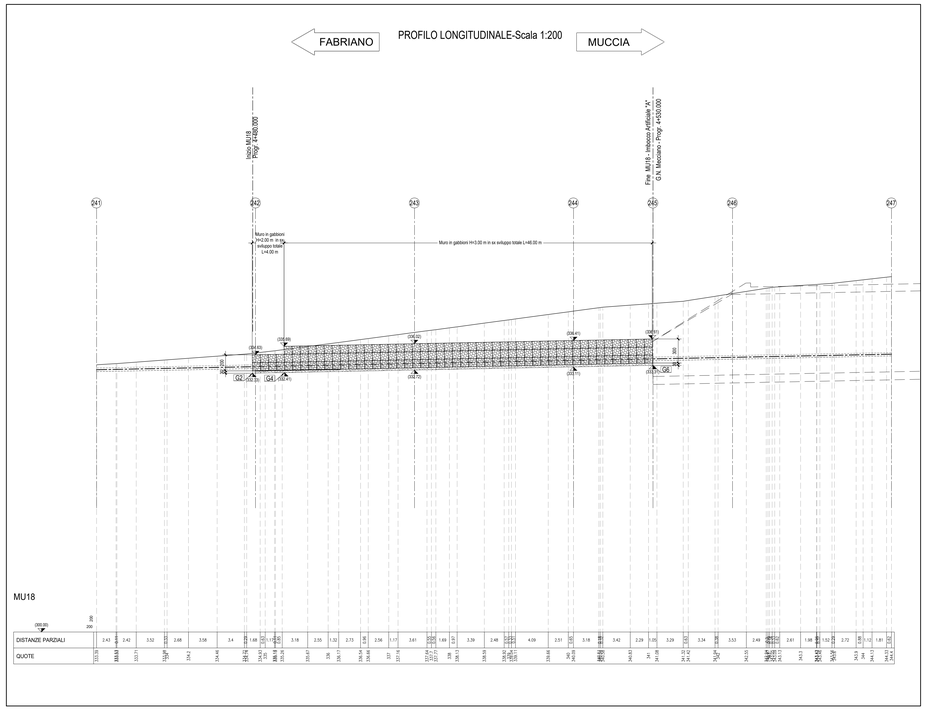


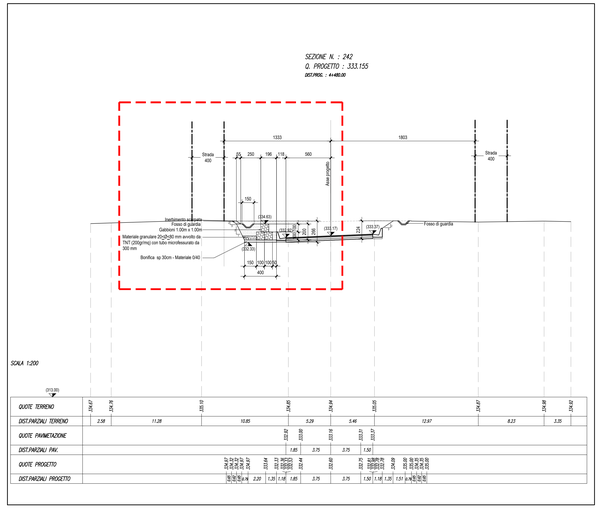


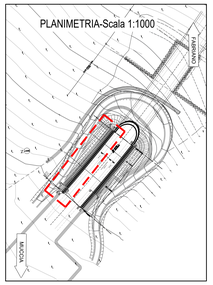


| COORDINATE GABBIONI | | | Quota inferiore | Quota superiore |
|---|---|---|---|---|
| G1 | X | 2361330.970 | 332.33 | 334.63 |
| | Y | 4783526.855 | | |
| G2 | X | 2361329.475 | 332.33 | 334.63 |
| | Y | 4783525.529 | | |
| G3 | X | 2361334.374 | 332.41 | 335.69 |
| | Y | 4783524.526 | | |
| G4 | X | 2361332.129 | 332.41 | 335.69 |
| | Y | 4783522.536 | | |
| G5 | X | 2361365.477 | 333.31 | 336.61 |
| | Y | 4783490.844 | | |
| G6 | X | 2361363.319 | 333.31 | 336.61 |
| | Y | 4783488.760 | | |

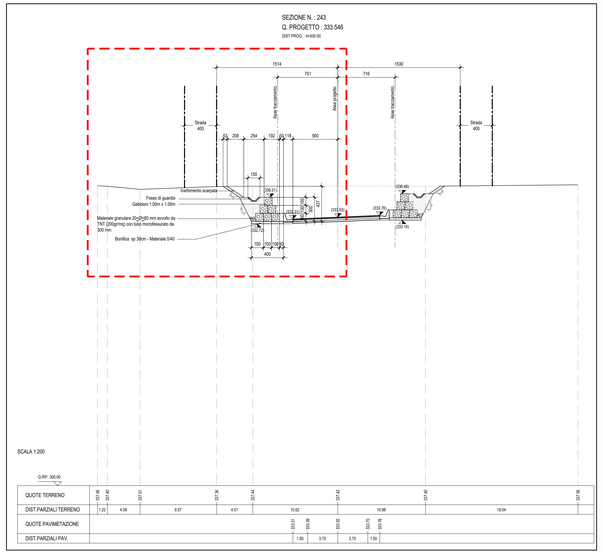


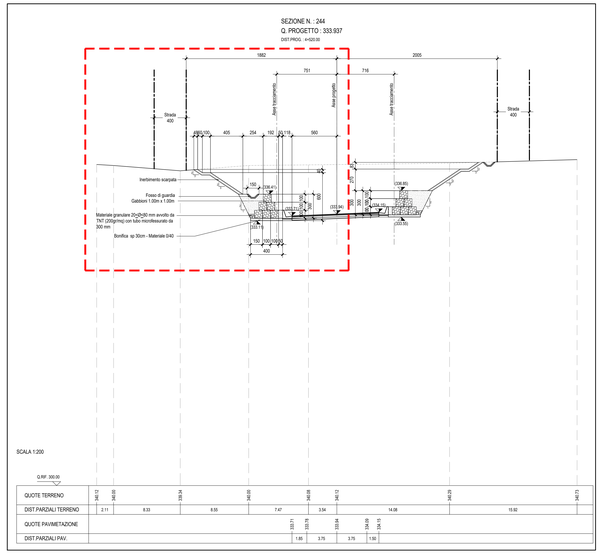


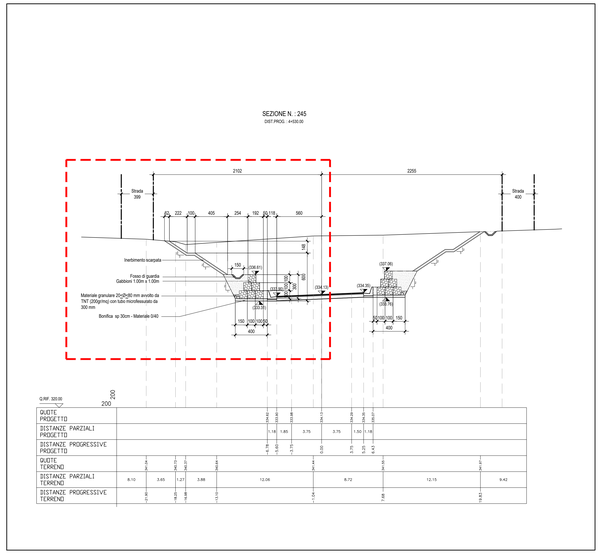


**Nota: Per i dettagli delle sezioni tipo e particolari costruttivi fare riferimento agli elaborati:LOT02313E16OM0000TV002**

QUADRILATERO Marche Umbria S.p.A.

# ASSE VIARIO MARCHE-UMBRIA
# E QUADRILATERO DI PENETRAZIONE INTERNA
# MAXI LOTTO 2

LAVORI DI COMPLETAMENTO DELLA DIRETTRICE PERUGIA ANCONA:
SS. 318 DI "VALFABBRICA"; TRATTO PIANELLO-VALFABBRICA
SS. 76 "VAL DESINO", TRATTI FOSSATO VICO - CANCELLI E ALBACINA - SERRA SAN QUIRICO
"PEDEMONTANA DELLE MARCHE"; TRATTO FABRIANO-MUCCIA-SFERCIA.

## PROGETTO ESECUTIVO DI DETTAGLIO

CONTRAENTE GENERALE:
DIRPA 2 s.c.o.r.l.

Il Responsabile del Contraente Generale:
GIACOMO ZANCHINI
Dottore Ingegnere Civile e Ambientale N. 4170
Ing. Federico Moro

PROGETTAZIONE:
Partecipazioni Italia S.p.A.

ASSISTENZA ALLA PROGETTAZIONE:
SGS

IL PROGETTISTA:
Dott. Ing. Salvatore Lario
Ordine degli Ingegneri della Provincia di Palermo n.1147
Firma digitale rilasciata da Infocert Firma Qualificata

VISTO
Ing. Vincenzo Pardo

IL PROGETTISTA:
Ing. Valter Capata

Firmato digitalmente da
Ing. Vincenzo Pardo
Data: 2022.02.14 14:24:40 +01'00'

DIRETTORE DEI LAVORI:
Ing. Peppino Marascio

VISTO
IL RESPONSABILE DEL PROCEDIMENTO
Ing. Ignisio Farotti

IGINIO FAROTTI

IL COORDINATORE DELLA SICUREZZA IN FASE DI ESECUZIONE:
Ing. Vincenzo Pardo

IL DIRETTORE DEI LAVORI:
Ing. Peppino Marascio

2.1.3 - PEDEMONTANA DELLE MARCHE
1° Stralcio funzionale - Castelraimondo Nord - Camerino nord
2° Stralcio funzionale - Camerino nord - Sud - Incrocio SS77 a Muccia
OPERE D'ARTE MINORI
Muro in gabbioni in SX dal km 4+490-4+510
Pianta, profilo e sezioni trasversali

SCALA: Varie

DATA: 28.01.2022

Codice Unico di Progetto (CUP) F12C03000050021 (assegnato CIPE 20.04.2015)

| CODICE ELABORATO: | Opera | Tratto | Intervo | CTE | WBS | Elab. | d'ordine | Rev. |
|---|---|---|---|---|---|---|---|---|
| | L O 7 0 3 2 1 3 | E | I 6 | M U 0 0 1 8 | T V I | 0 1 | B | |

| Rev. | Data | Descrizione | Redatto | Controllato | Approvato |
|---|---|---|---|---|---|
| A | MARZO 2020 | Emissione PE | PROGIN | M.Perrino S. Lario | A.Grimaldi |
| B | 28.01.2022 | Emissione PED | SGS | C.Agostini V.Capata | S. Lario |