PIANTA ALLO SPICCATO

Scala 1:50

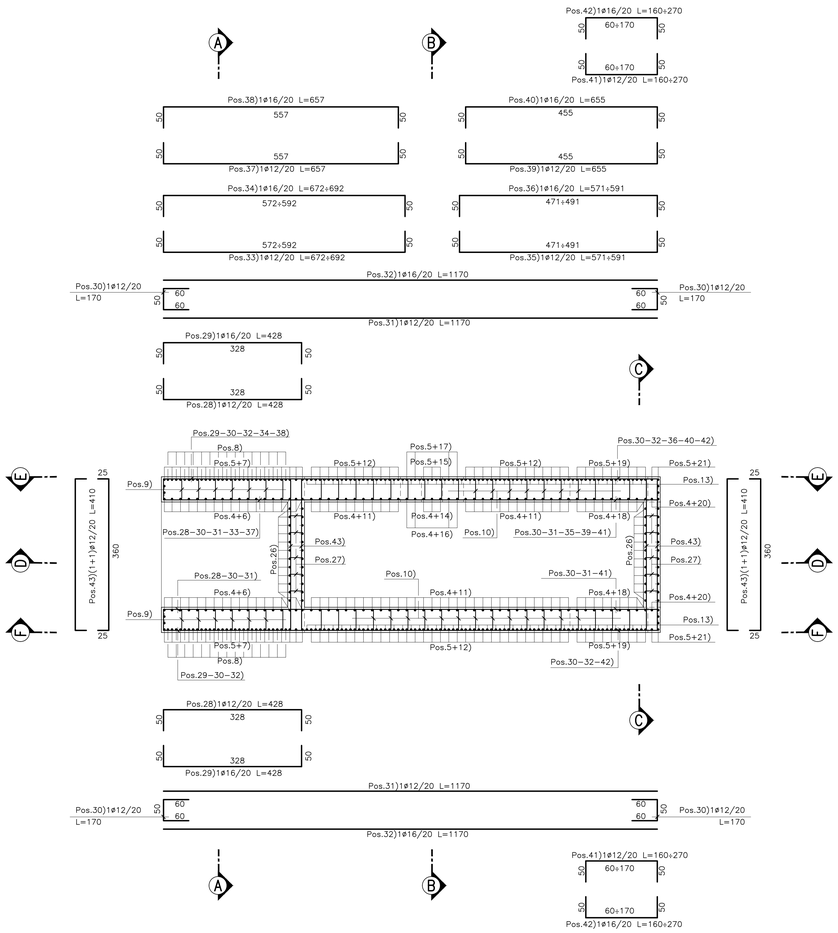

SEZIONE D–D

Scala 1:50

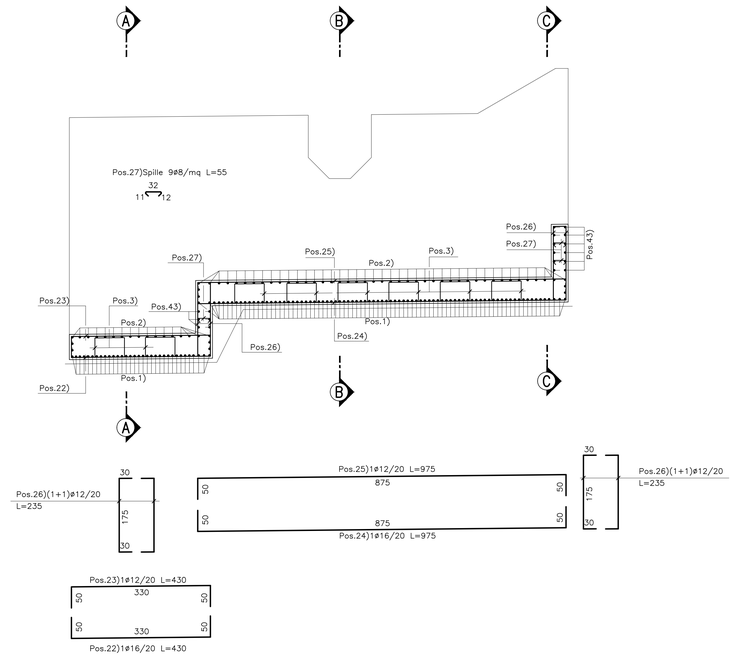

N.B.:

- Le lunghezze sono espresse in cm.
- Le lunghezze sono calcolate in asse barra.
- Ultima pososizione è la n° 49.

PROSPETTO E–E

Scala 1:50

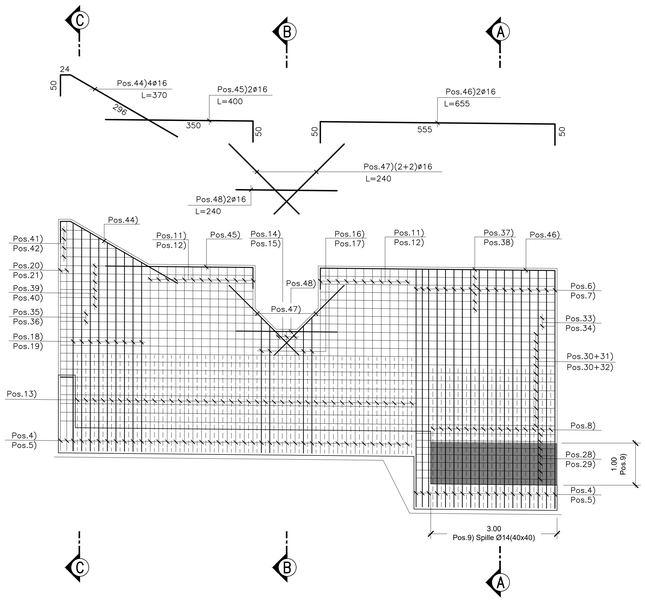

PROSPETTO F–F

Scala 1:50

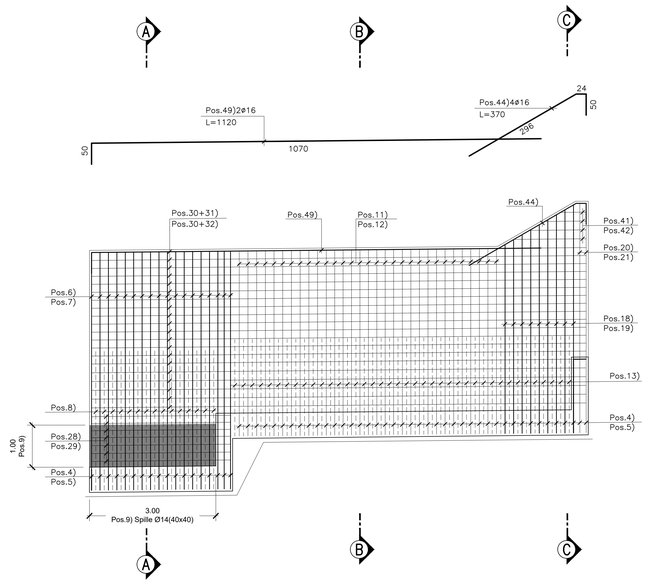

QUADRILATERO Marche Umbria S.p.A.

ASSE VIARIO MARCHE-UMBRIA
E QUADRILATERO DI PENETRAZIONE INTERNA
MAXI LOTTO 2

LAVORI DI COMPLETAMENTO DELLA DIRETTRICE PERUGIA ANCONA:
SS. 318 DI "VALFABBRICA", TRATTO PIANELLO -VALFABBRICA
SS. 76 "VAL D'ESINO", TRATTI FOSSATO VICO - CANCELLI E ALBACINA - SERRA SAN QUIRICO
"PEDEMONTANA DELLE MARCHE", TRATTO FABRIANO-MUCCIA-SFERCIA.

PERIZIA DI VARIANTE

CONTRAENTE GENERALE:
DIRPA 2 s.c.a r.l.

Il Responsabile del Contraente Generale:
GIACOMO ZANCHINI
2022.12.14 13:32:50

PROGETTAZIONE:
Partecipazioni Italia S.p.A.

Il Geologo
Babbini Amedeo

IL GEOLOGO:
Geol. Amedeo Babbini
Ordine dei Geologi Regione Toscana n.1032

ASSISTENZA ALLA PROGETTAZIONE:
TECNOSTRUTTURE S.r.l.
SEDE LEGALE:
Piazza Regina Margherita n.27 – 00198 ROMA
SEDE OPERATIVA:
Via delle Guerciole n. 13 – 00137 Segni (RM)

IL PROGETTISTA:
Dott. Ing. Antonio Tosiani

VISTO
IL RESPONSABILE DEL PROCEDIMENTO:
Ing. Iginio Farotti

Firmato digitalmente da: Ing. Vincenzo PARDO
2023.02.14 13:12:18
VISTO IL CSE Ing. Vincenzo Pardo

Firmato digitalmente da: Ing. Peppino Marasco
DIRETTORE DEI LAVORI

2.1.3 - PEDEMONTANA DELLE MARCHE
3° Stralcio funzionale - Castelraimondo Nord - Castelraimondo Sud
4° Stralcio funzionale - Castelraimondo Sud - Innesto SS77 a Muccia
OPERE D'ARTE MINORI
*TOMBINO IDRAULICO 2.50*2.50 - Pk 8+147*
Armatura muri ad "U" tra Pedemontana ed S.P. 94 - tav. 2 di 2

SCALA: 1:50

DATA: Maggio 2022

Codice Unico di Progetto (CUP) F12C03000050021 (assegnato CIPE 20.04.2015)

CODICE ELABORATO:	Opera	Tratto	Sottoarea	GRU	WBS	Id.doc	n° progr.	Rev.
	L0703	213	E	16	OI002	ARM	04	A

Rev.	Data	Descrizione	Redatto	Controllato	Approvato
A	Maggio 2022	Emissione a seguito istruttoria ANAS	Tecnostrutture	Tecnostrutture	A. Tosiani	S. Lieto