

SEZIONE TIPO INALVEAZIONE
Scala 1:50

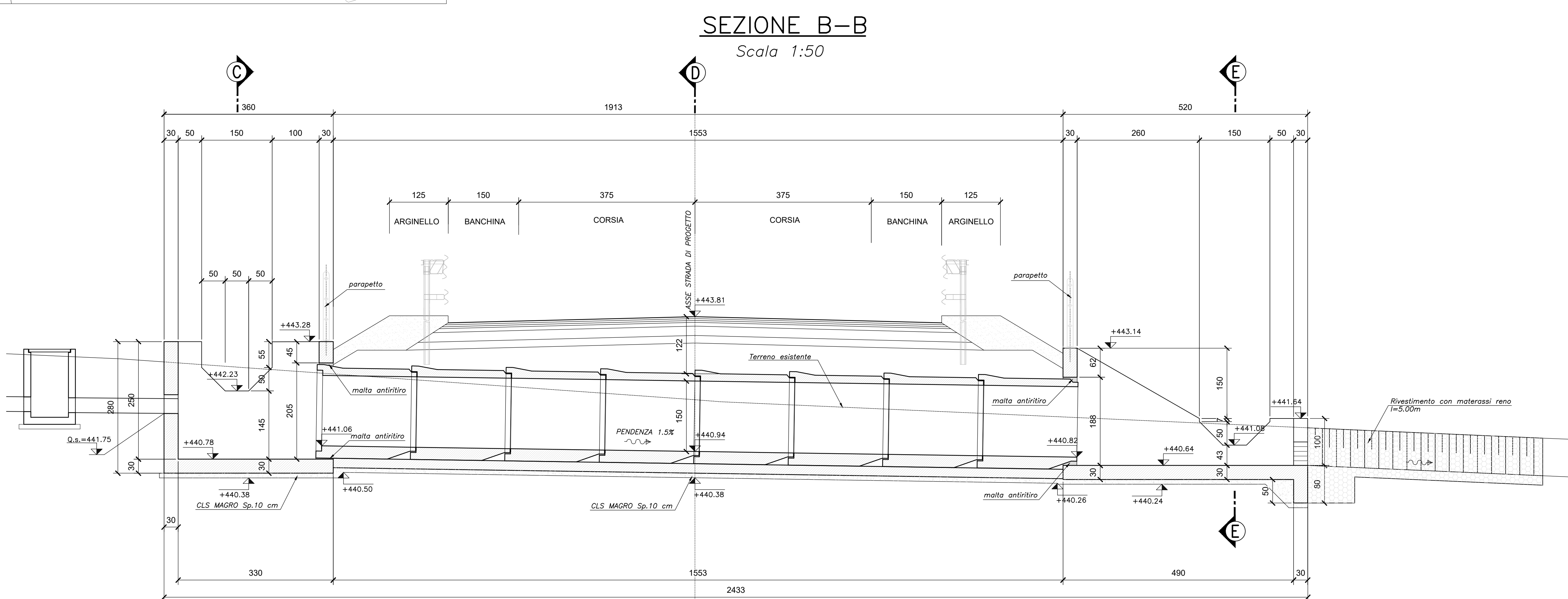

ELEMENTO PREFABBRICATO
Scala 1:50

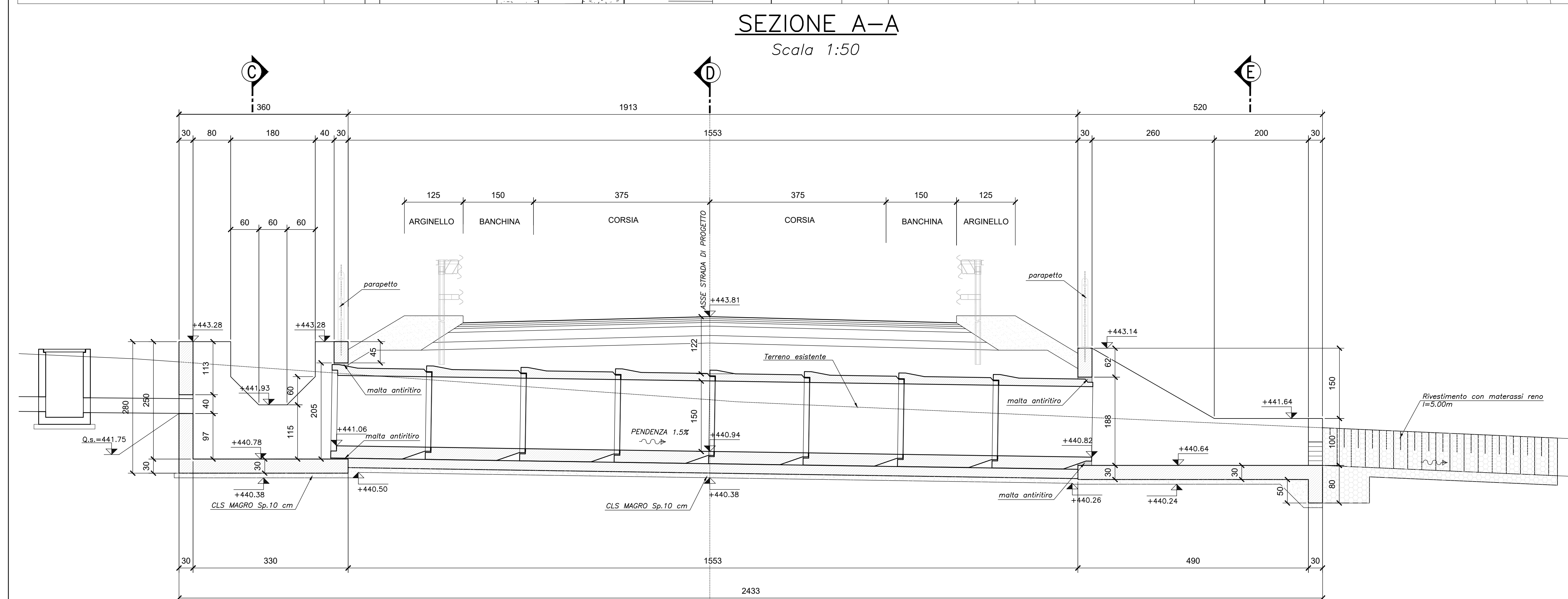
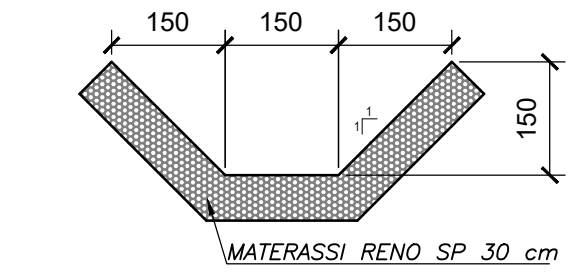
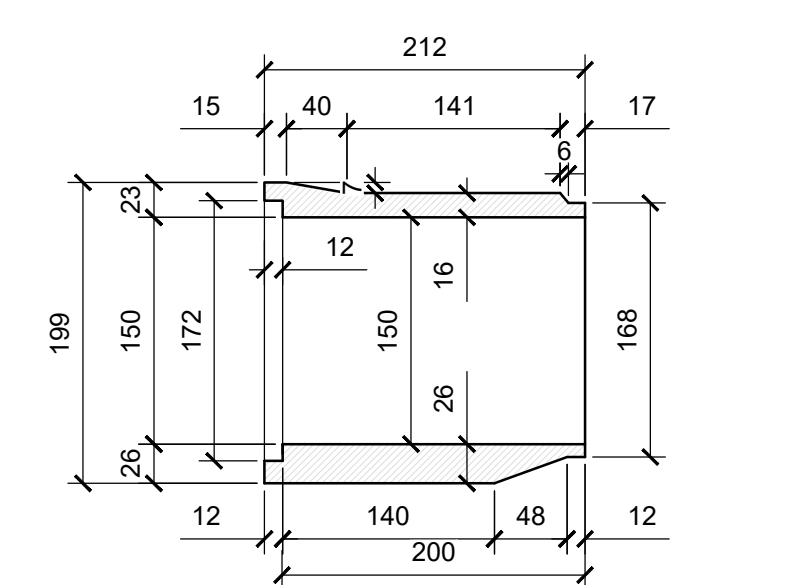

SEZIONE C-C
Scala 1:50

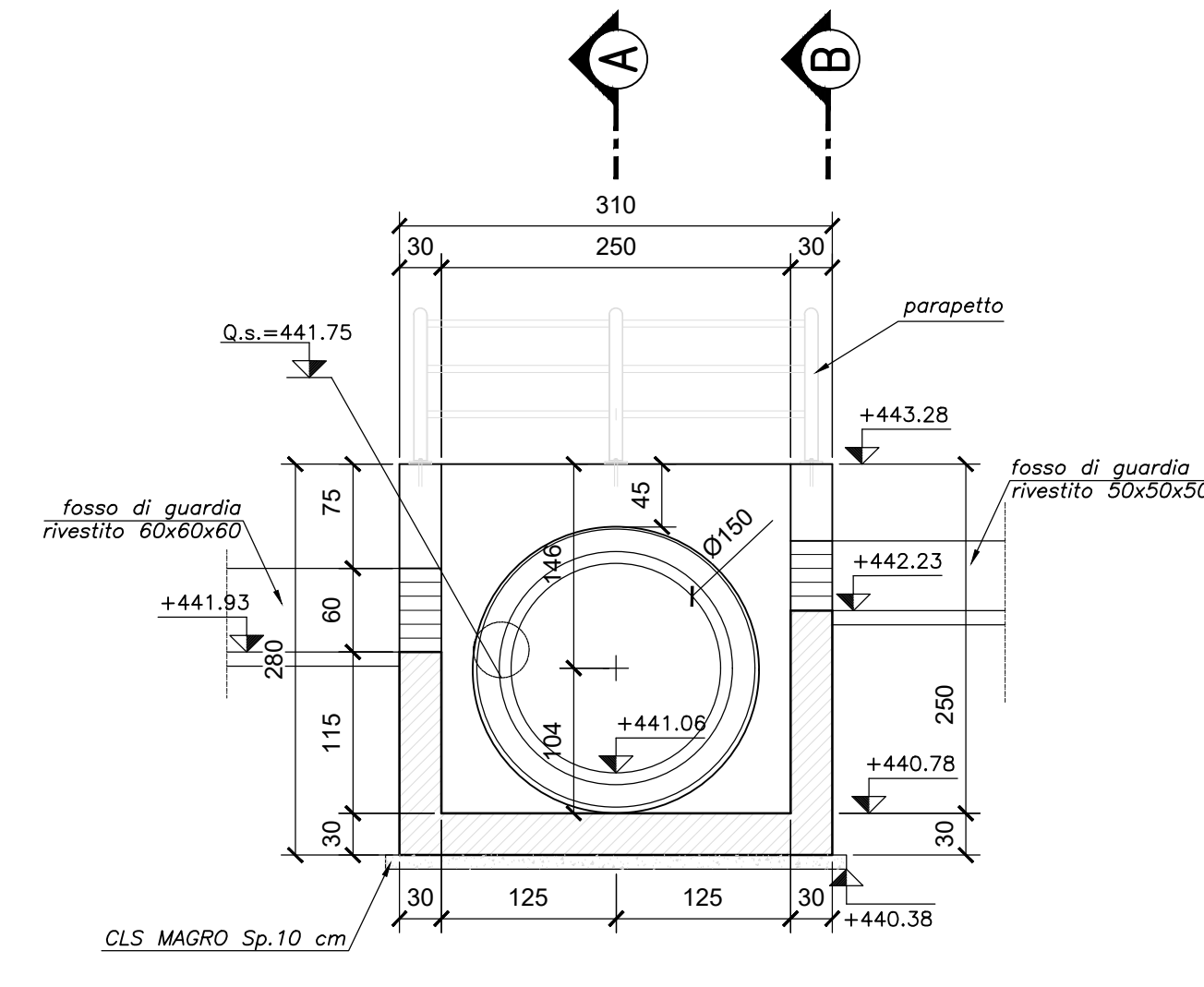

SEZIONE D-D
Scala 1:50

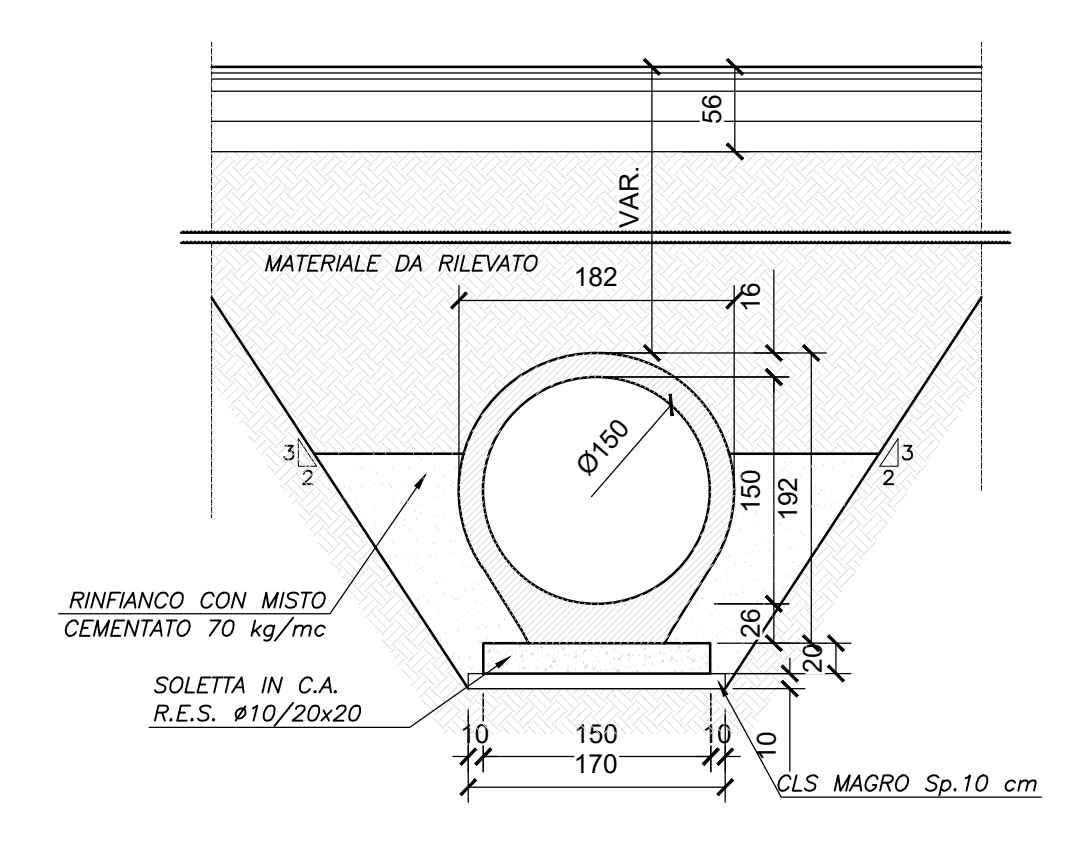

SEZIONE E-E
Scala 1:50

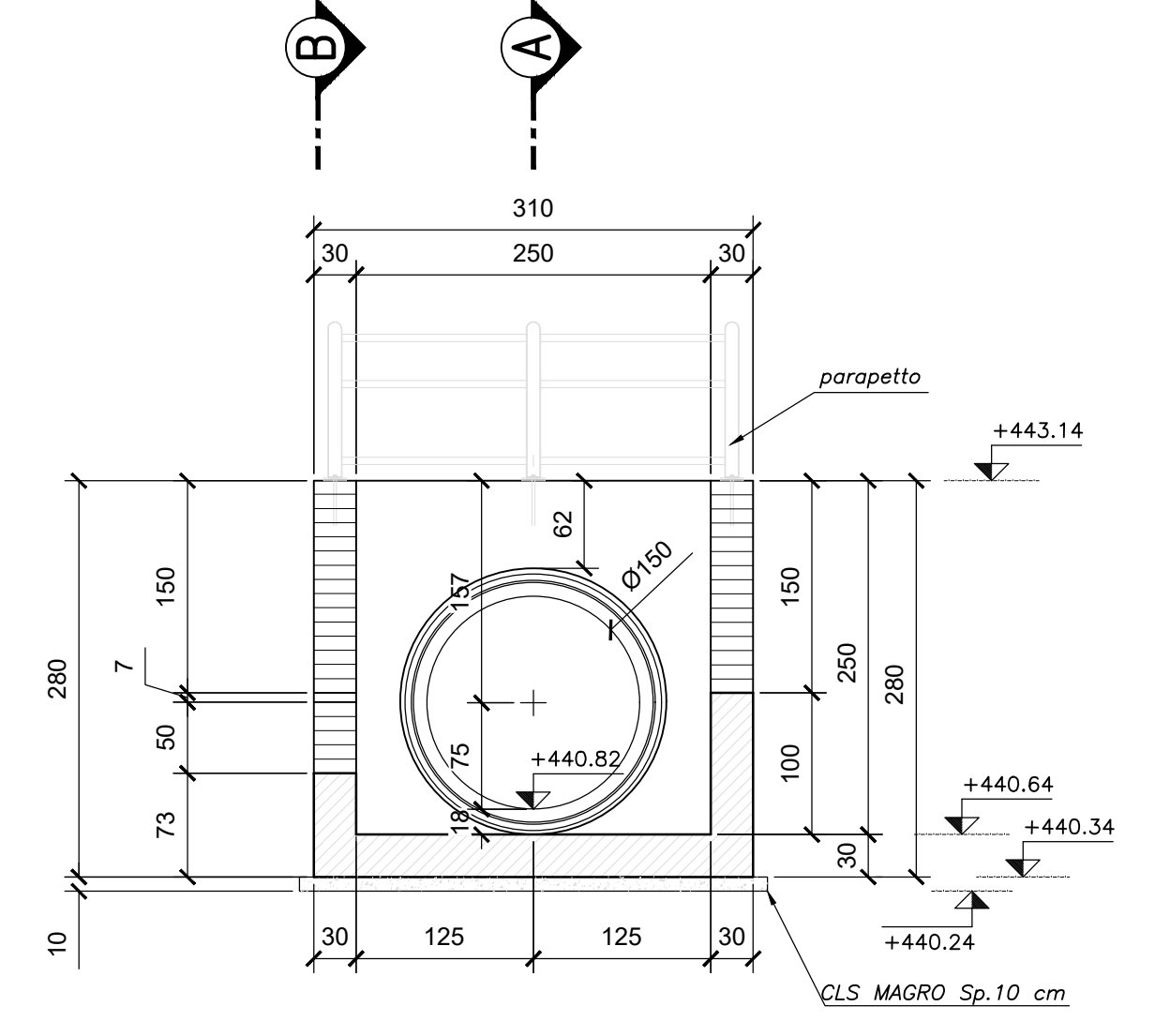

QUADRILATERO
Marche Umbria S.p.A.

**ASSE VIARIO MARCHE-UMBRIA
E QUADRILATERO DI PENETRAZIONE INTERNA
MAXI LOTTO 2**

LAVORI DI COMPLETAMENTO DELLA DIRETTRICE PERUGIA ANCONA:
SS. 318 DI "VALFABBRICA", TRATTO PIANELLO-VALFABBRICA
SS. 76 "VAL DESINO", TRATTI FOSSATO VICO - CANCELLE ALBACINA - SERRA SAN QUIRICO
"PEDEMONTANA DELLE MARCHE", TRATTO FABRIANO-MUCCIA-SERRA.

PERIZIA DI VARIANTE

CONTRAENTE GENERALE: DIRPA 2 s.c.a.r.l.	Il Responsabile del Contorno Generale:																								
PROGETTAZIONE: Partecipazioni Italia Sp.A.	ASSISTENZA ALLA PROGETTAZIONE: TECNOSTRUTTURE S.r.l.																								
IL PROGETTISTA: Dott. Ing. Salvatore Lelio Viale degli Spagnoli, Porc. di Marone s.1187	IL PROGETTISTA: Dott. Ing. Antonio Toscani																								
IL GEOMETRA: Geol. Andrea Babbini Viale dei Conestabili, Perugia 05100																									
VISTO: IL RESPONSABILE DEL PROCEDIMENTO: Ing. Ignio Farneti																									
2.1.3 - PEDEMONTANA DELLE MARCHE 3° Strada Regionale - Controrotonda Nord - Caratterizzata dal 4° Strada Regionale - Controrotonda Sud - Arseno S977 + Mezza OPERE D'ARTE MINORI ASSE PRINCIPALE Tombino idraulico Ø 1500 - PK 12+670 - Stralcio planimetrico, sezioni e carpenterie	SCALA: 1:50 DATA: Maggio 2022																								
Codice Unico di Progetto (CUP) F12C03000090021 (assegnato CIPE 2014/2015)																									
CODICE ELABORATO: L107032113E1601034T1101D																									
<table border="1" style="width: 100%; font-size: small;"> <thead> <tr> <th>Rev.</th> <th>Data</th> <th>Descrizione</th> <th>Redatto</th> <th>Verificato</th> <th>Approvato</th> </tr> </thead> <tbody> <tr> <td>B</td> <td>Sett. 2020</td> <td>Emissione a seguito istruttoria ANAS</td> <td>M. Santì</td> <td>S. Lieto</td> <td>A. Grandi</td> </tr> <tr> <td>C</td> <td>Gen. 2021</td> <td>Emissione a seguito istruttoria ANAS</td> <td>M. Santì</td> <td>S. Lieto</td> <td>A. Grandi</td> </tr> <tr> <td>D</td> <td>Maggio 2022</td> <td>Emissione a seguito istruttoria ANAS</td> <td>Tecnostutture</td> <td>A. Toscani</td> <td>S. Lieto</td> </tr> </tbody> </table>	Rev.	Data	Descrizione	Redatto	Verificato	Approvato	B	Sett. 2020	Emissione a seguito istruttoria ANAS	M. Santì	S. Lieto	A. Grandi	C	Gen. 2021	Emissione a seguito istruttoria ANAS	M. Santì	S. Lieto	A. Grandi	D	Maggio 2022	Emissione a seguito istruttoria ANAS	Tecnostutture	A. Toscani	S. Lieto	
Rev.	Data	Descrizione	Redatto	Verificato	Approvato																				
B	Sett. 2020	Emissione a seguito istruttoria ANAS	M. Santì	S. Lieto	A. Grandi																				
C	Gen. 2021	Emissione a seguito istruttoria ANAS	M. Santì	S. Lieto	A. Grandi																				
D	Maggio 2022	Emissione a seguito istruttoria ANAS	Tecnostutture	A. Toscani	S. Lieto																				