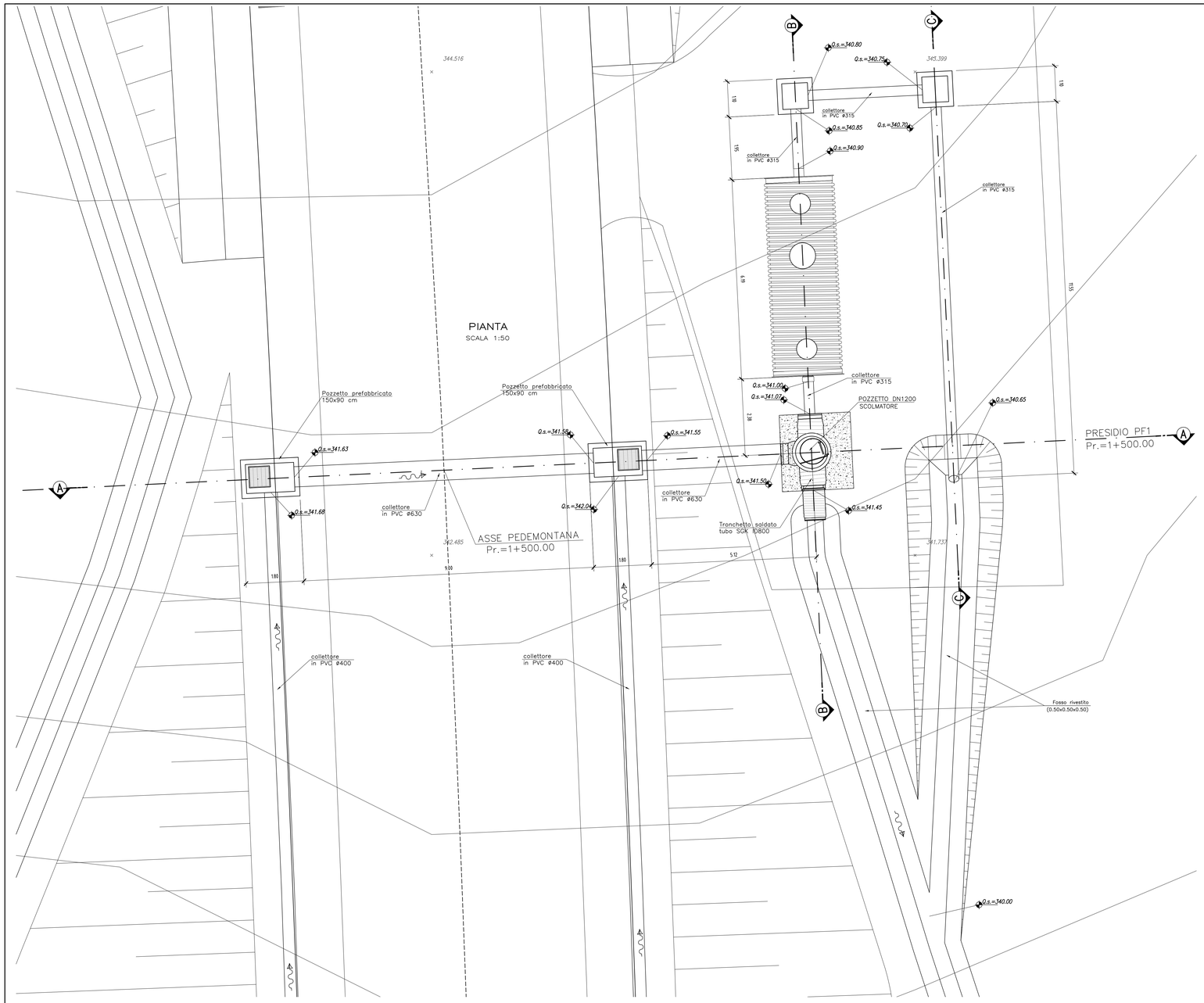

STRALCIO PLANIMETRICO

SCALA 1:500

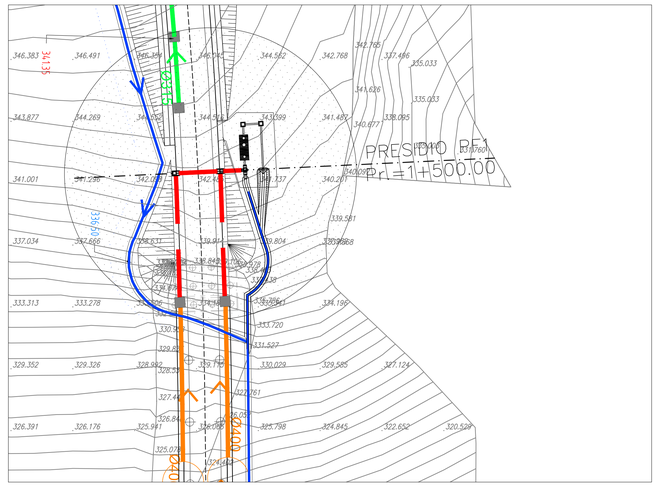

SEZIONE C–C

SCALA 1:50

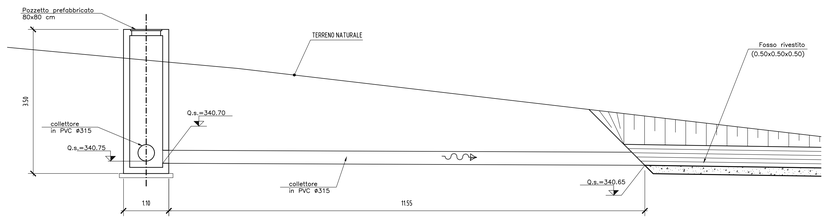

PER LE CARATTERISTICHE DEI MATERIALI SI RIMANDA ALL'ELABORATO L0703211E01000000REL06

SEZIONE A–A

SCALA 1:50

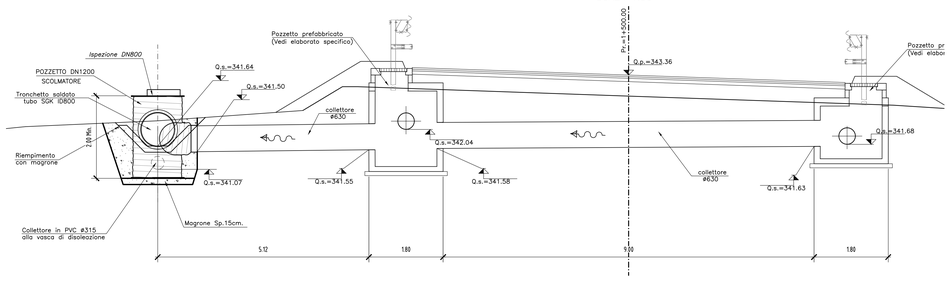

SEZIONE B–B

SCALA 1:50

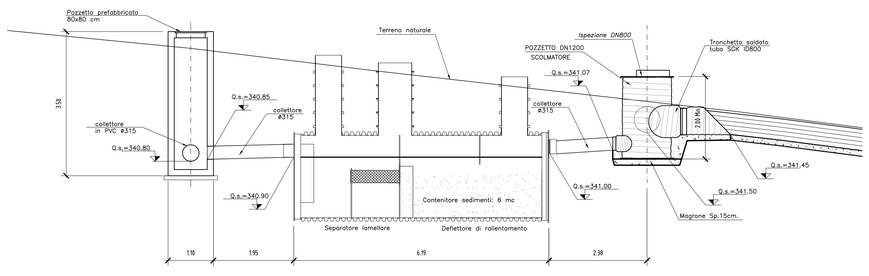

QUADRILATERO Marche Umbria S.p.A.

ASSE VIARIO MARCHE-UMBRIA
E QUADRILATERO DI PENETRAZIONE INTERNA
MAXI LOTTO 2

LAVORI DI COMPLETAMENTO DELLA DIRETTRICE PERUGIA ANCONA:
SS. 318 DI "VALFABBRICA", TRATTO PIANELLO -VALFABBRICA
SS. 76 "VAL D'ESINO", TRATTI FOSSATO VICO - CANCELLI E ALBACINA - SERRA SAN QUIRICO
"PEDEMONTANA DELLE MARCHE", TRATTO FABRIANO-MUCCIA-SFERCIA.

PERIZIA DI VARIANTE

CONTRAENTE GENERALE:
DIRPA 2 s.c.a r.l.

Il Responsabile del Contraente Generale:
GIACOMO SANCHINI
2022.12.16 12:22:38

PROGETTAZIONE:
Partecipazioni Italia S.p.A.

IL PROGETTISTA:
Ing. Massimiliano Pittarello
Ordine degli Ingegneri Prov. di Mantova n.1147

IL GEOLOGO:
Geol. Amedeo Babbini
Ordine dei Geologi Regione Toscana n.1032

Il Geologo
Babbini Amedeo
2022.12.14 15:27:16

ASSISTENZA ALLA PROGETTAZIONE:
TECNOSTRUTTURE S.r.l.
Sede Legale:
Piazza Regina Margherita n.27 – 00198 Roma
Sede Operativa:
Via delle Guerciole n. 13 – 00037 Segni (RM)

IL PROGETTISTA:
Dott. Ing. Antonio Tosiani

VISTO
IL RESPONSABILE DEL PROCEDIMENTO:
VISTO: IGINIO FAROTTI
Ing. Iginio Farotti

Firmato digitalmente da:
Ing. Vincenzo Pardo
Firmato digitalmente da: Ing. Vincenzo Pardo 2022.12.16 14:12:12

2.1.3 - PEDEMONTANA DELLE MARCHE
7 Stralcio funzionale - Castelraimondo Nord - Castelraimondo Sud
4 Stralcio funzionale - Castelraimondo Sud - Innesto SS77 a Muccia

OPERE D'ARTE MINORI
FASCIE DI PRIMA PIOGGIA
Asse principale - Presidio PF1 a Pk 1+500 Sx - Stralcio plan., sezioni e carpent.

VISTO IL CSE
Ing. Vincenzo Pardo

SCALA: DIRETTORE DEI LAVORI
Ing. Peppino Marasco
1/varie

DATA:
Maggio 2022

Codice Unico di Progetto (CUP) F12C03000050021 (assegnato CIPE 20.04.2015)

CODICE ELABORATO:

Opera	Tratto	Settore	CEE	WBS	Sd.dos.	n° progr.	Rev.
L O 7 0 3 2 1 3	E	1 6	O 1 0 2 0 1	T V I 0	0 8		B

Rev.	Data	Descrizione	Redatto		Controllato	Approvato
A	Sett. 2020	Emissione PE	PROGIN	M. Santi	S. Lieto	A. Grimaldi
B	Maggio 2022	Emissione a seguito istruttoria ANAS	Tecnostrutture	Tecnostrutture	A. Tosiani	S. Lieto