SEZIONE A-A
Scala 1:100

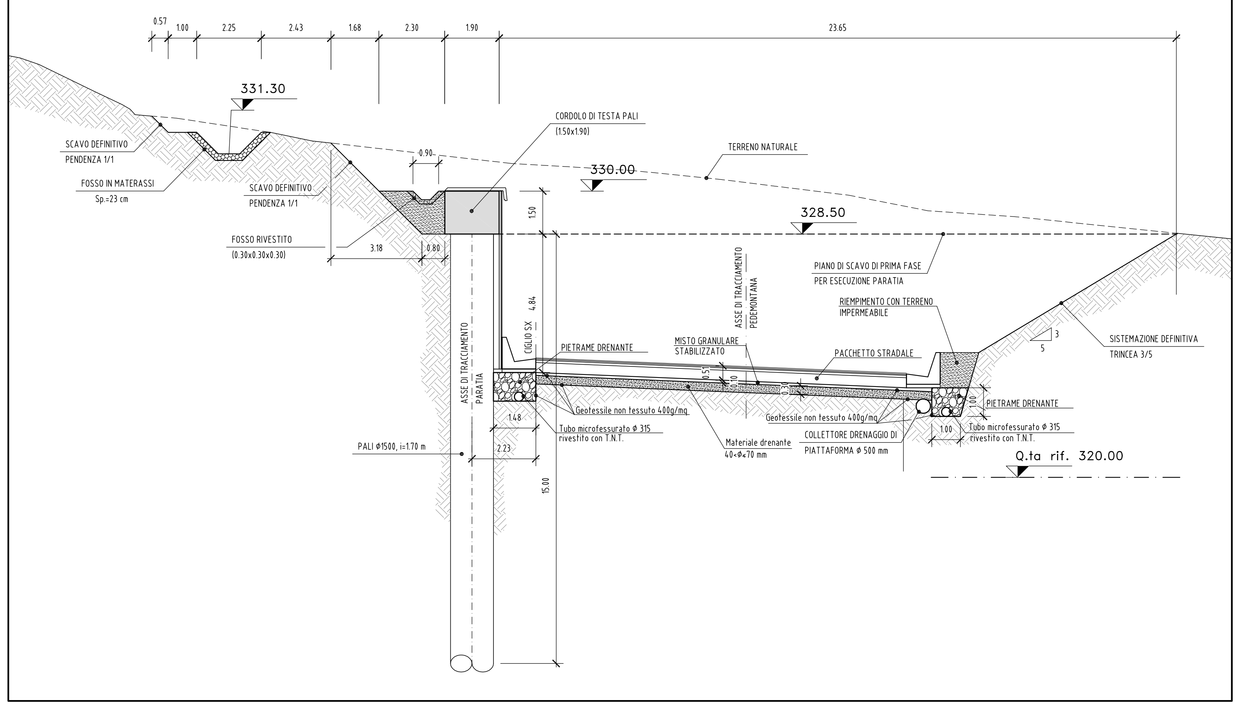

SEZIONE B-B
Scala 1:100

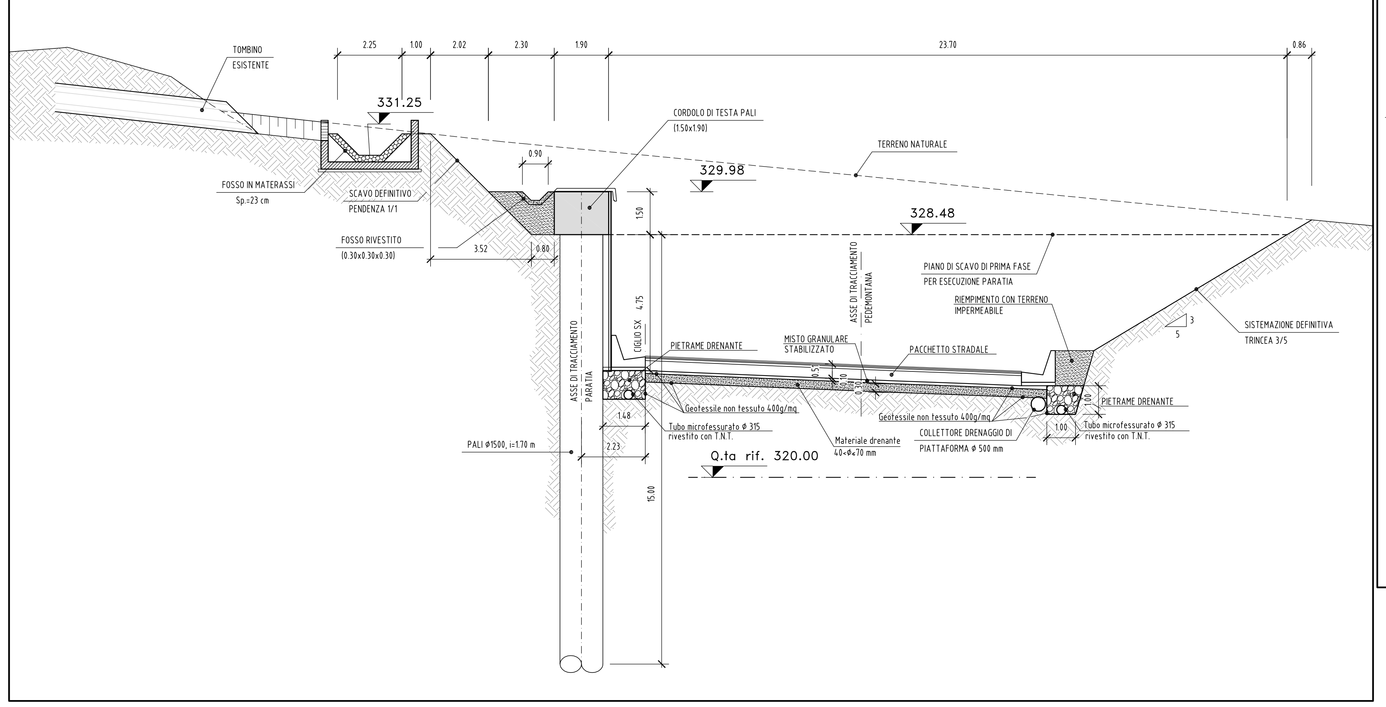

SEZIONE TIPO IN FASE DEFINITIVA
Scala 1:100

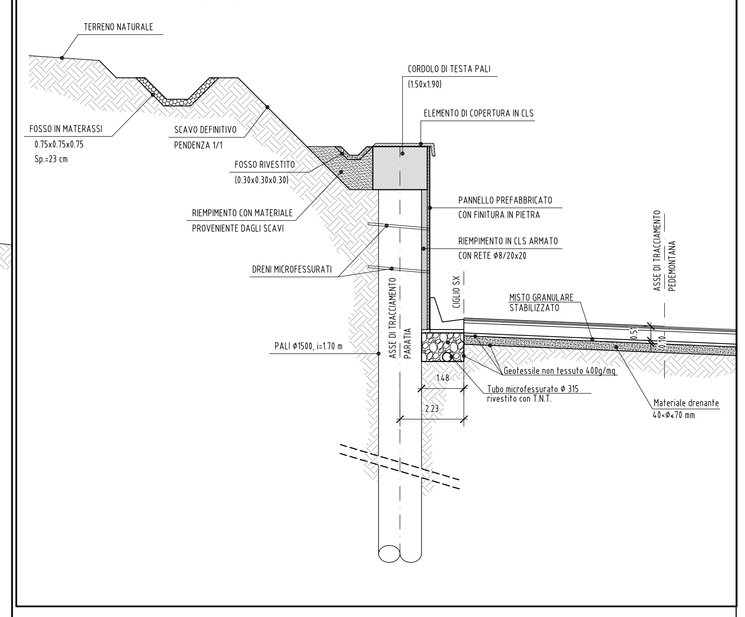

SEZIONE C-C
Scala 1:100

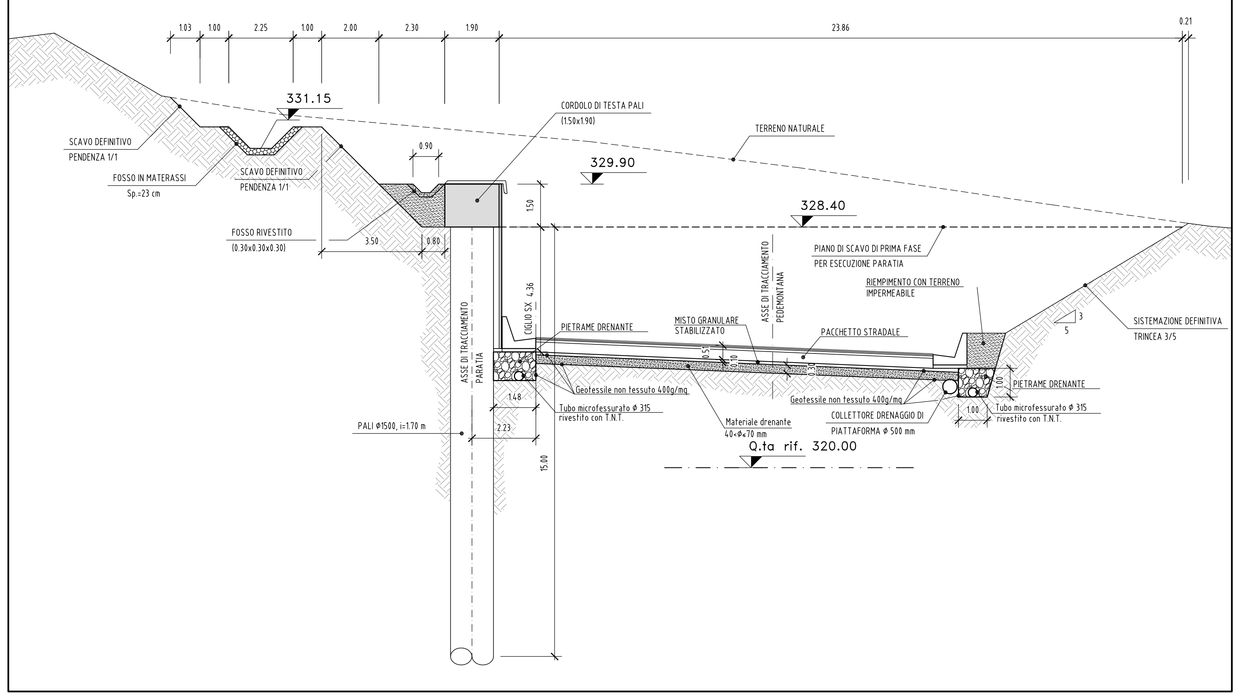

SEZIONE D-D
Scala 1:100

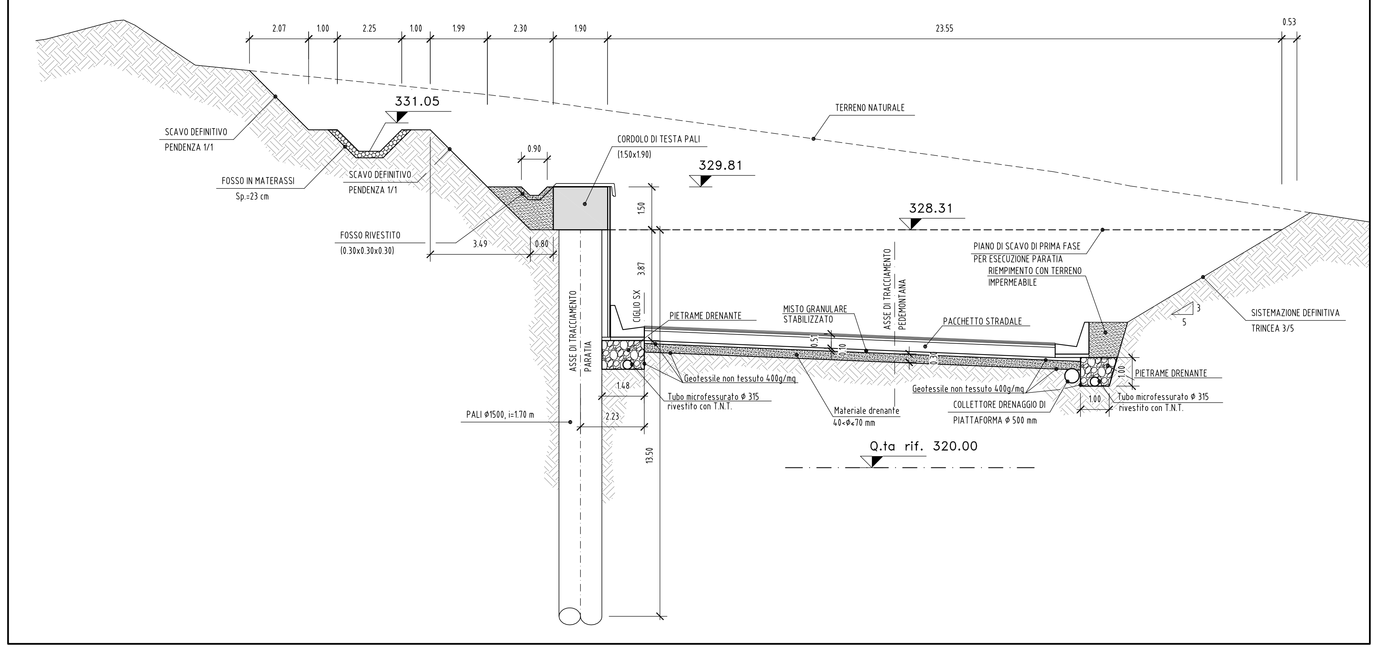

SEZIONE E-E
Scala 1:100

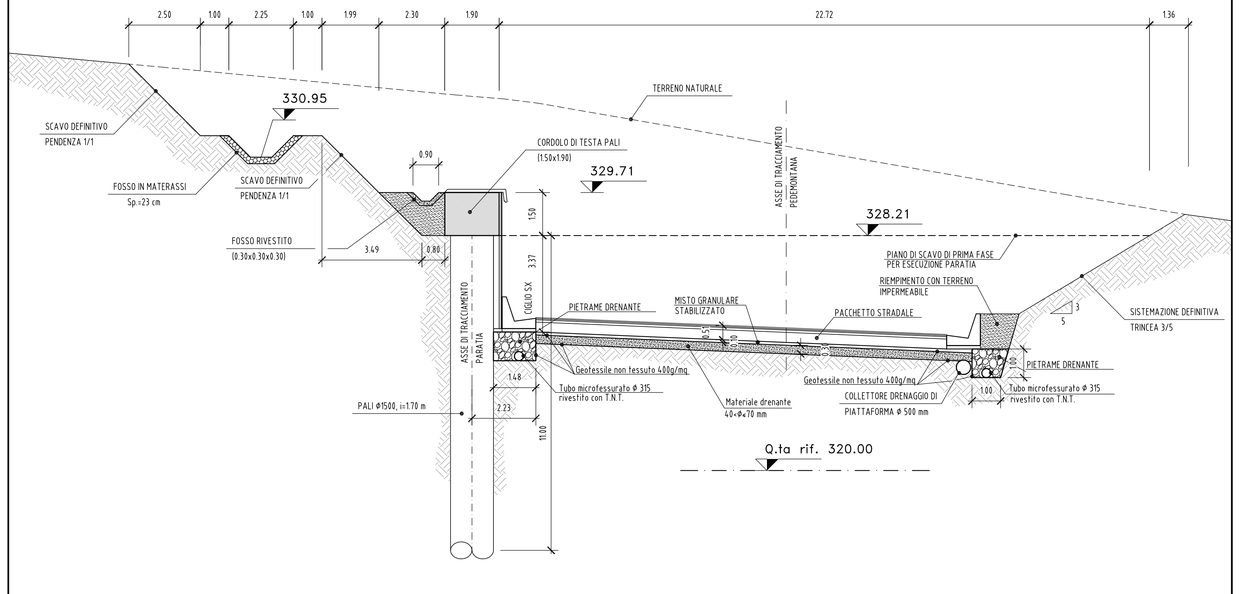

SEZIONE F-F
Scala 1:100

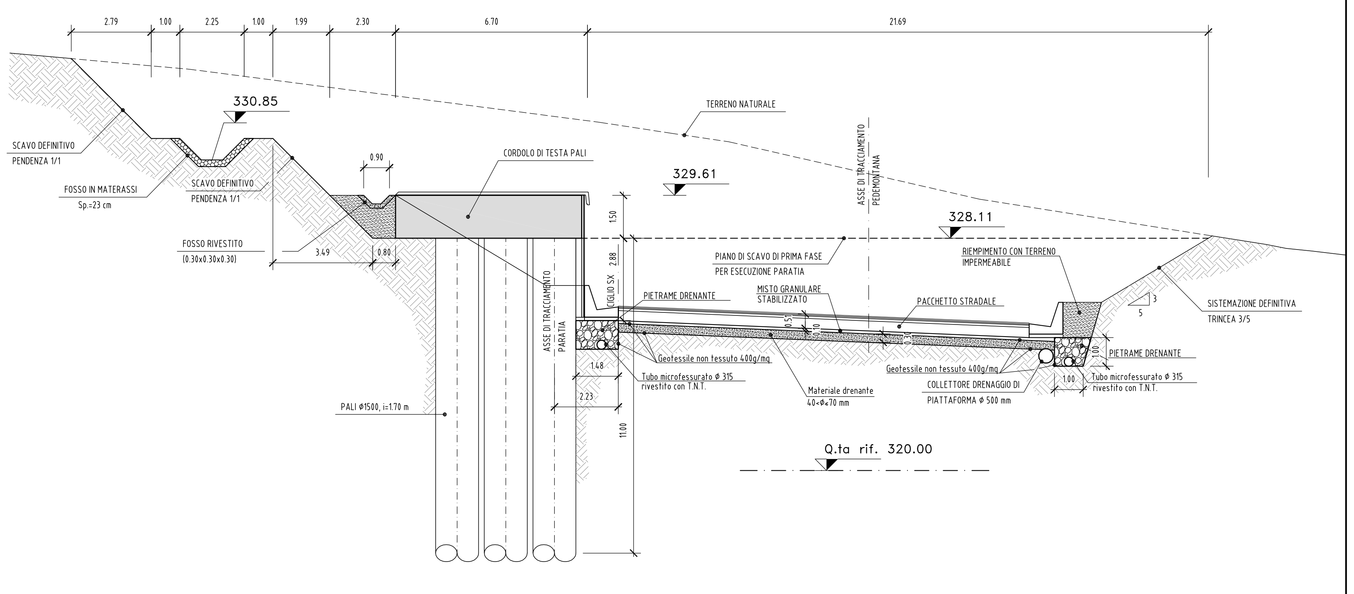

N.B.: PER LA TABELLA MATERIALI FARE RIFERIMENTO ALL'ELABORATO: L0703212E14GA0000TVI01

QUADRILATERO Marche Umbria S.p.A.

ASSE VIARIO MARCHE-UMBRIA
E QUADRILATERO DI PENETRAZIONE INTERNA
MAXI LOTTO 2

LAVORI DI COMPLETAMENTO DELLA DIRETTRICE PERUGIA ANCONA:
SS. 318 DI "VALFABBRICA", TRATTO PIANELLO -VALFABBRICA
SS. 76 "VAL D'ESINO", TRATTI FOSSATO VICO - CANCELLI E ALBACINA - SERRA SAN QUIRICO
"PEDEMONTANA DELLE MARCHE", TRATTO FABRIANO-MUCCIA-SFERCIA.

PERIZIA DI VARIANTE

CONTRAENTE GENERALE:
DIRPA 2 s.c.a r.l.

Il Responsabile del Contraente Generale:

PROGETTAZIONE:
Partecipazioni Italia S.p.A.

ASSISTENZA ALLA PROGETTAZIONE:
TECNOSTRUTTURE S.r.l.
Ing. Stefano Tosiani
Dottore Agronomo
Dottore Forestale
Perito Agrario Laureato
Via Antonio Bernocchi 2/F – 33100 UDINE
Tel. 0432 545388 – Fax 0432 546178
P.I. 02081840304 – C.F. – REA UD - 294197

IL PROGETTISTA:
Dott Ing. Salvatore Lieto
Ordine degli Ingegneri Prov. di Mantova n.1147

IL GEOLOGO:
Geol. Amedeo Bubbico
Ordine dei Geologi Regione Toscana n.1032

VISTO
IL RESPONSABILE DEL PROCEDIMENTO:
Ing. Iginio Farotti

IL DIRETTORE DI PROGETTO:
Ing. Vincenzo Pierro

VISTO
IL CSE
Ing. Vincenzo Pierro

IL DIRETTORE DEI LAVORI:
Ing. Pasquale Mastrolia

2.1.3 - PEDEMONTANA DELLE MARCHE
7° Stralcio funzionale - Castelraimondo Nord - Castelraimondo Sud
4° Stralcio funzionale - Castelraimondo Sud - Innesto SS77 a Muccia

Opere di sostegno e dreni
PARATIA DI PALI 1500 IN SX DA Km 0+178 AL Km 0+266
Sezioni trasversali

SCALA: *1:100*
DATA: *22.12.2021*

Codice Unico di Progetto (CUP) F12C03000050021 (assegnato CIPE 20.04.2015)

CODICE ELABORATO:

Opera	Tratto	Settore	CEE	WBS	Id.doc.	n° progr.	Rev.
L0703	213	E	16	OS0001	CRP	01	B

Rev.	Data	Descrizione	Redatto	Controllato	Approvato
A	Sett. 2021	Emissione	TECNOSTRUTTURE	A. Tosiani	S. Lieto
B	22/12/2021	Inserimento trinceo drenante	TECNOSTRUTTURE	A. Tosiani	S. Lieto