PIANTA FONDAZIONI-Scala 1:200

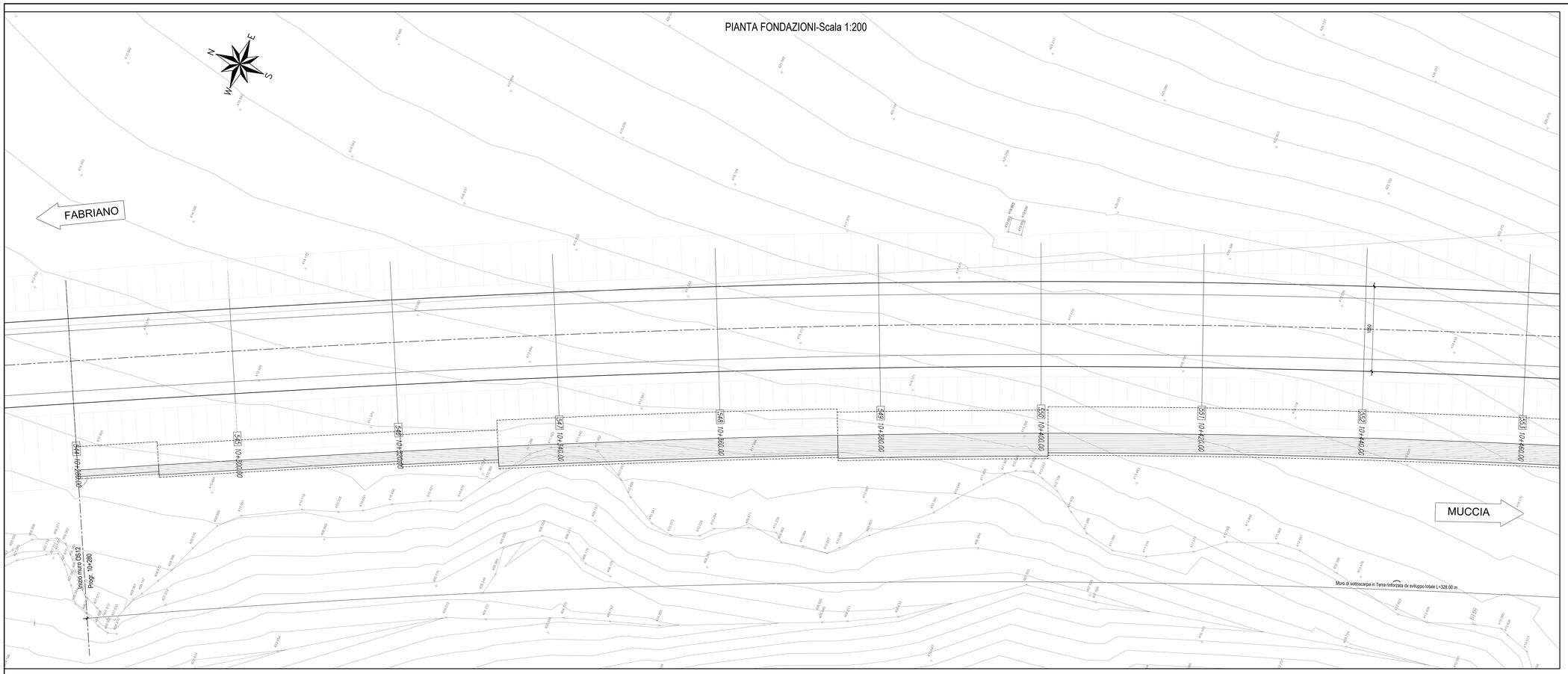

PLANIMETRIA-Scala 1:1000

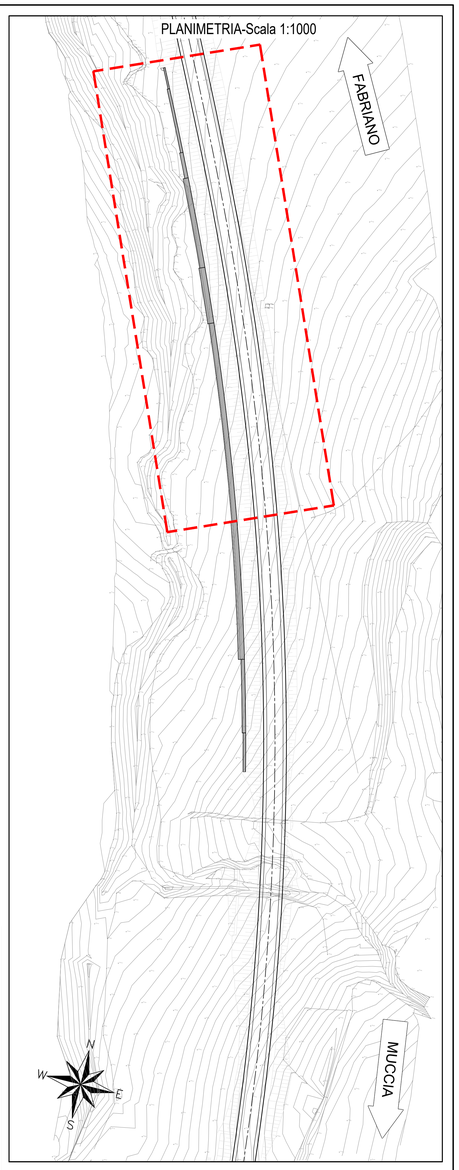

PROFILO LONGITUDINALE-Scala 1:200

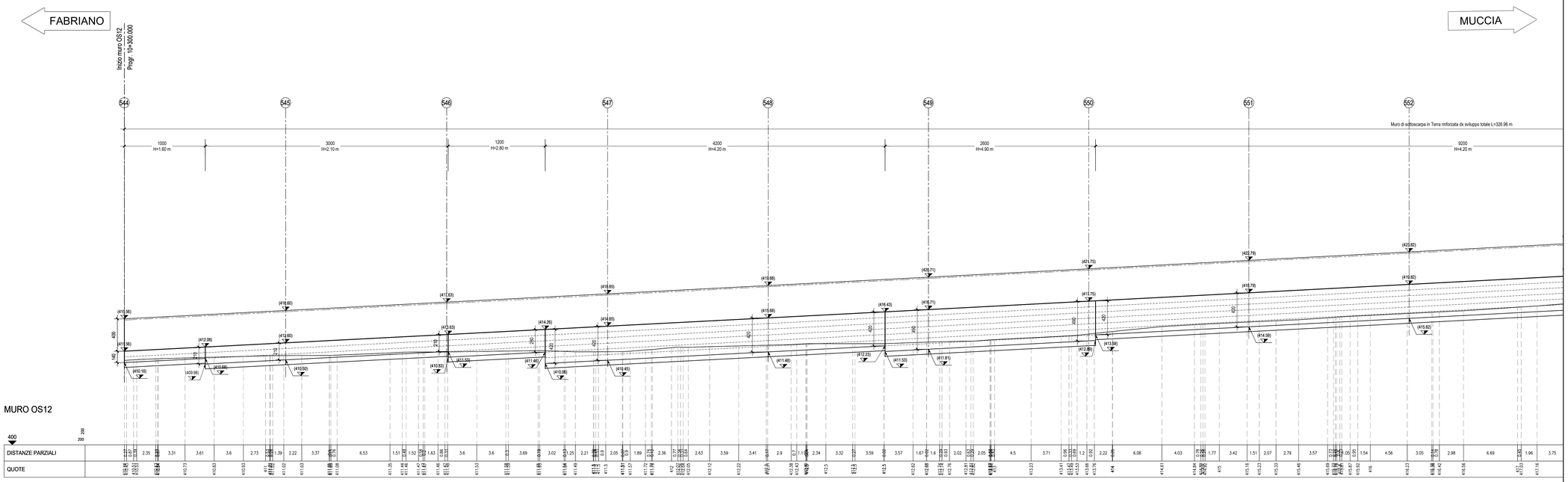

QUADRILATERO Marche Umbria S.p.A.

ASSE VIARIO MARCHE-UMBRIA
E QUADRILATERO DI PENETRAZIONE INTERNA
MAXI LOTTO 2

LAVORI DI COMPLETAMENTO DELLA DIRETTRICE PERUGIA ANCONA:
SS. 318 DI "VALFABBRICA", TRATTO PIANELLO -VALFABBRICA
SS. 76 "VAL D'ESINO", TRATTI FOSSATO VICO - CANCELLI E ALBACINA - SERRA SAN QUIRICO
"PEDEMONTANA DELLE MARCHE", TRATTO FABRIANO-MUCCIA-SFERCIA.

PERIZIA DI VARIANTE

CONTRAENTE GENERALE:
DIRPA 2 s.c.a r.l.

Il Responsabile del Contraente Generale:
GIACOMO ZANCHINI
2022.12.16 09:12:20

PROGETTAZIONE:
Partecipazioni Italia S.p.A.

IL PROGETTISTA:
Ing. Salvatore Lieto
Ingegneri Prov. di Mantova n.1147
Elenco 1147
Firmato digitalmente da: Salvatore Lieto
2022.12.16 10:45:20
Il Geologo
Dott. Amedeo Babbini
Ordine dei Geologi Regione Toscana n.1032
Firmato digitalmente da: Amedeo Babbini
2023.01.13 17:47:20

ASSISTENZA ALLA PROGETTAZIONE:
TECNOSTRUTTURE S.r.l.
Firmato digitalmente da: Ing. Vincenzo PARDO
2023.01.13 17:47:20
VISTO
IL CSE
Ing. Vincenzo Pardo

VISTO
IL RESPONSABILE DEL PROCEDIMENTO
Ing. Iginio Farotti
VISTO:
IGINIO FAROTTI

Firmato digitalmente da:
DIRETTORE DEI LAVORI
Ing. Peppino Marasco

2.1.3 - PEDEMONTANA DELLE MARCHE
2° Stralcio funzionale - Castelraimondo Nord - Castelraimondo Sud
4° Stralcio funzionale - Castelraimondo Sud - Innesto SS77 a Muccia

Opere di sostegno e dreni
Muro di sottoscarpa in terra rinforzata in DX dal km 10+280 al km 10+611
Pianta e profilo - tav. 1 di 2

SCALA: *1:200*
DATA: *28.07.2022*

Codice Unico di Progetto (CUP) F12C03000050021 (assegnato CIPE 20.04.2015)

CODICE ELABORATO:

Opera	Tratto	Settore	CEE	WBS	Id.doc	n° progr.	Rev.
L0 7 0 3	2 1 3	E	1 6	O S 0 0 1 2	T V I	0 1	C

Rev.	Data	Descrizione	Redatto		Controllato	Approvato
A	Marzo 2020	Emissione PE	PROGIN	M. Perrino	S. Lieto	A. Grimaldi
B	17.12.2021	Emissione a seguito istruttoria ANAS	Tecnostrutture	Tecnostrutture	A. Tosiani	S. Lieto
C	28.07.2022	Riscontro istruttoria ANAS	Tecnostrutture	Tecnostrutture	A. Tosiani	S. Lieti