PIANTA

Scala 1:200

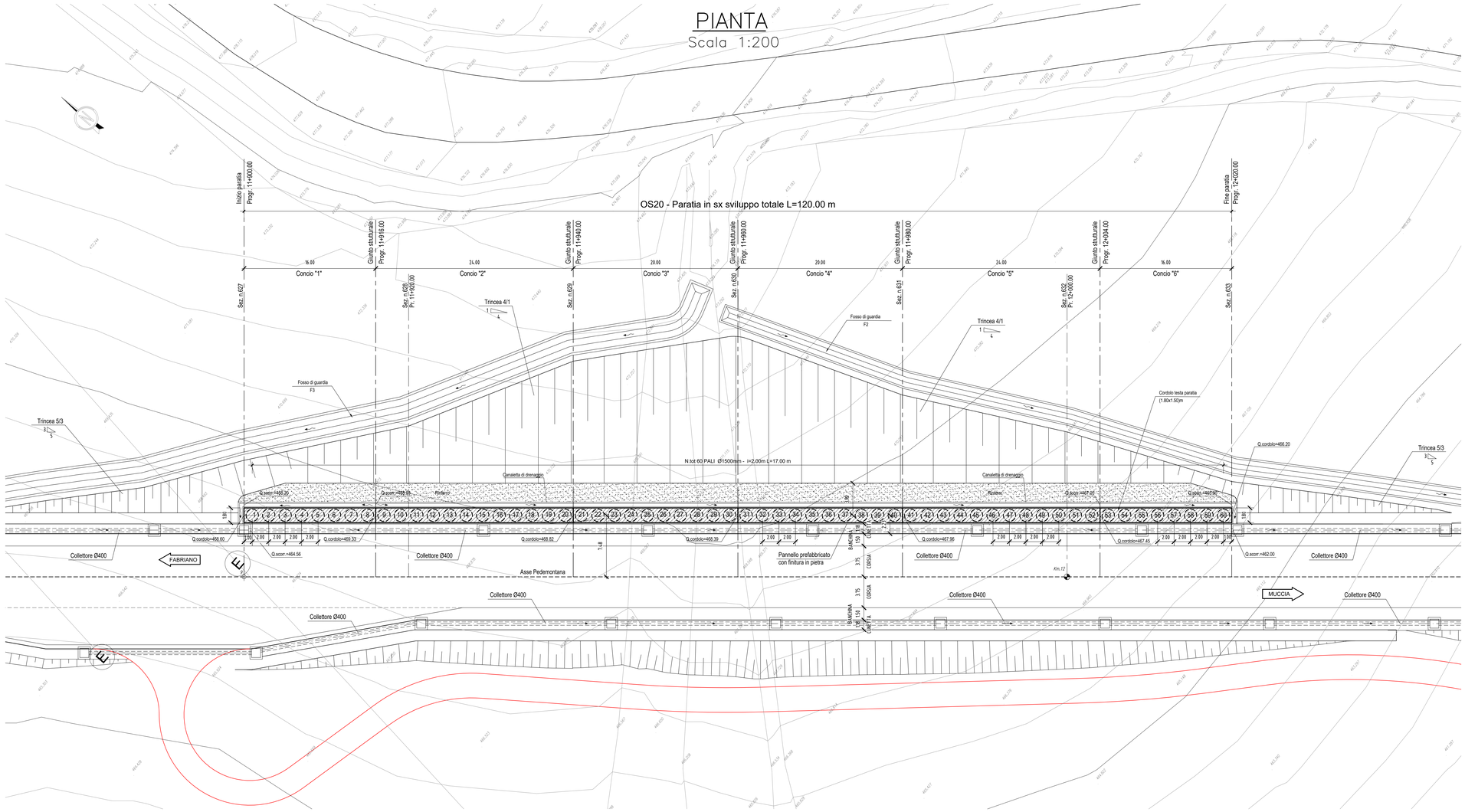

STRALCIO PLANIMETRICO

Scala 1:1000

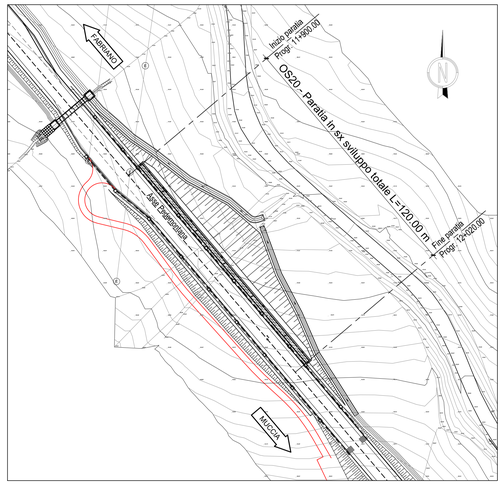

COORDINATE DI TRACCIAMENTO CENTRO PALI PARATIA		
PALI	X	Y
1	2361902.300	4776662.817
2	2361903.593	4776661.292
3	2361904.887	4776659.767
4	2361906.181	4776658.242
5	2361907.475	4776656.717
6	2361908.769	4776655.192
7	2361910.063	4776653.667
8	2361911.357	4776652.142
9	2361912.651	4776650.617
10	2361913.945	4776649.092
11	2361915.239	4776647.567
12	2361916.533	4776646.042
13	2361917.827	4776644.517
14	2361919.121	4776642.992
15	2361920.415	4776641.467
16	2361921.709	4776639.942
17	2361923.002	4776638.417
18	2361924.296	4776636.892
19	2361925.590	4776635.367
20	2361926.884	4776633.842
21	2361928.178	4776632.316
22	2361929.472	4776630.791
23	2361930.766	4776629.266
24	2361932.060	4776627.741
25	2361933.354	4776626.216
26	2361934.648	4776624.691
27	2361935.942	4776623.166
28	2361937.236	4776621.641
29	2361938.530	4776620.116
30	2361939.824	4776618.591

COORDINATE DI TRACCIAMENTO CENTRO PALI PARATIA		
PALI	X	Y
31	2361941.118	4776617.066
32	2361942.411	4776615.541
33	2361943.705	4776614.016
34	2361944.999	4776612.491
35	2361946.293	4776610.966
36	2361947.587	4776609.441
37	2361948.881	4776607.916
38	2361950.175	4776606.391
39	2361951.469	4776604.866
40	2361952.763	4776603.341
41	2361954.057	4776601.816
42	2361955.351	4776600.291
43	2361956.645	4776598.766
44	2361957.939	4776597.241
45	2361959.233	4776595.716
46	2361960.527	4776594.191
47	2361961.820	4776592.666
48	2361963.114	4776591.140
49	2361964.408	4776589.615
50	2361965.702	4776588.090
51	2361966.996	4776586.565
52	2361968.290	4776585.040
53	2361969.584	4776583.515
54	2361970.878	4776581.990
55	2361972.172	4776580.465
56	2361973.466	4776578.940
57	2361974.760	4776577.415
58	2361976.054	4776575.890
59	2361977.348	4776574.365
60	2361978.642	4776572.840

PROFILO LONGITUDINALE IN ASSE PARATIA

(LATO CIGLIO SX) Scala 1:200

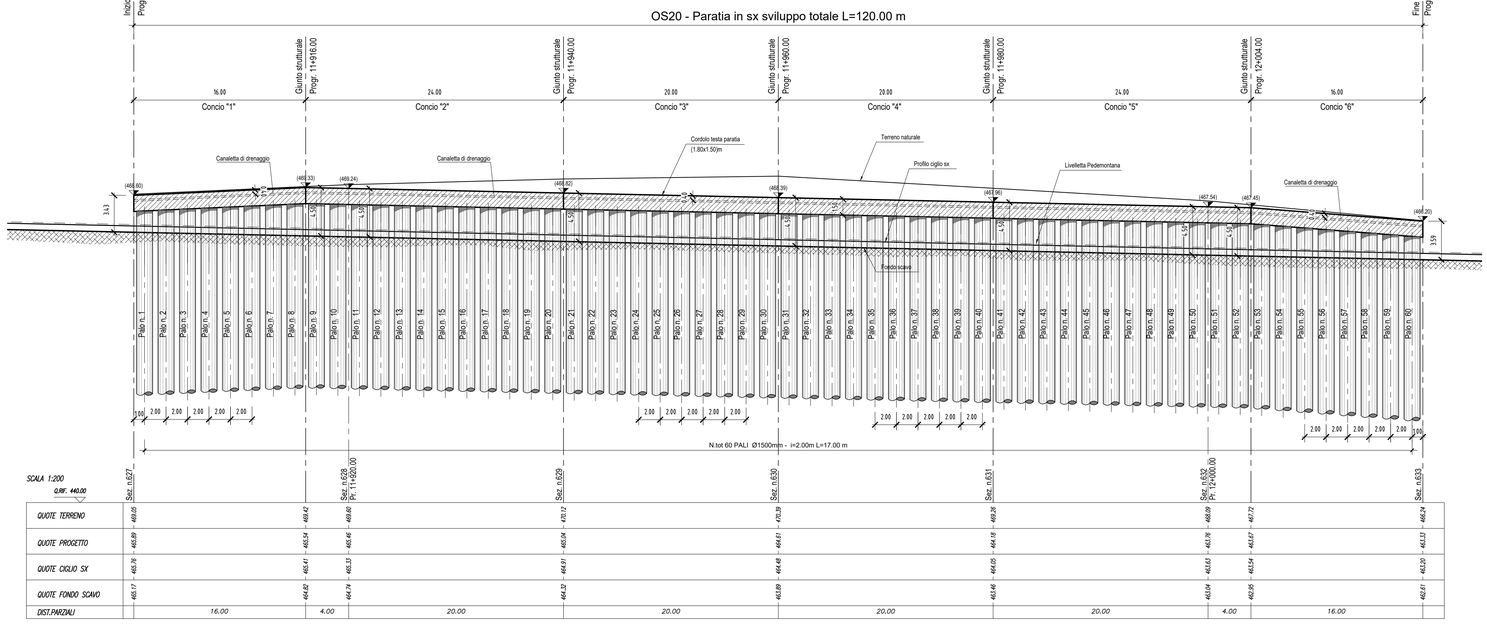

SEZIONE TRASVERSALE TIPO

Scala 1:100

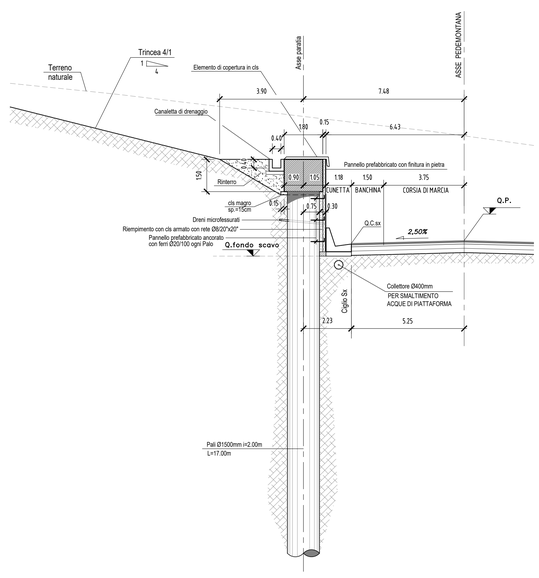

NOTA: PER LA TABELLA MATERIALI FARE RIFERIMENTO ALL'ELABORATO "L0703213E160M0000TVI01"

QUADRILATERO Marche Umbria S.p.A.

ASSE VIARIO MARCHE-UMBRIA
E QUADRILATERO DI PENETRAZIONE INTERNA
MAXI LOTTO 2

LAVORI DI COMPLETAMENTO DELLA DIRETTRICE PERUGIA ANCONA:
SS. 318 DI "VALFABBRICA", TRATTO PIANELLO -VALFABBRICA
SS. 76 "VAL D'ESINO", TRATTI FOSSATO VICO - CANCELLI E ALBACINA - SERRA SAN QUIRICO
"PEDEMONTANA DELLE MARCHE", TRATTO FABRIANO-MUCCIA-SFERCIA.

PROGETTO ESECUTIVO

CONTRAENTE GENERALE: DIRPA 2 s.c.a r.l.

IL DIRETTORE TECNICO: Ing. Giovanni Pierangelo Grimaldi — Data: 2021.12.20 09:39:25

PROGETTAZIONE: Partecipazioni Italia S.p.A.

IL PROGETTISTA: Dott. Ing. Salvatore Lieto — Firmato digitalmente da: di Manfreva n.1147 — Data: 2021.12.20 09:39:25

IL GEOLOGO: Geol. Antonio Bobbio — Firmato digitalmente da: Antonio Bobbio — Data: 2021.12.16 11:12:52 — Ordine dei Geologi della Regione Toscana n.1022

ASSISTENZA ALLA PROGETTAZIONE: TECNOSTRUTTURE S.r.l. — SEDE LEGALE: Piazza Regina Margherita n.27 – 00198 ROMA — SEDE OPERATIVA: Via della Quercia n. 13 – 00037 Segni (RM)

IL PROGETTISTA: Dott. Ing. Antonio Tosiani

Firmato digitalmente da: Antonio Tosiani — Data: 2021.12.16 11:12:52

VISTO IL RESPONSABILE DEL PROCEDIMENTO: Ing. Ignio Farotti — VISTO IGINIO FAROTTI

IL COORDINATORE DELLA SICUREZZA IN FASE DI ESECUZIONE: Ing. Vincenzo Pardo — VISTO IL CSE Ing. Vincenzo Pardo

IL DIRETTORE DEI LAVORI: Ing. Peppino Marasco — Firmato digitalmente da: Peppino Marasco — Data: 2021.12.20 11:53:16

2.1.3 - PEDEMONTANA DELLE MARCHE
1° Stralcio funzionale - Castelraimondo Nord - Castelraimondo Sud
4° Stralcio funzionale - Castelraimondo Sud - Innesto SS77 a Muccia

Opere di sostegno e dreni
Paratia di pali in SX dal km 11+900.00 al km 12+020.00
Pianta, Sviluppata e Sezione Tipo

SCALA: *varie*

DATA: *Dicembre 2021*

Codice Unico di Progetto (CUP) F12C03000050021 (assegnato CIPE 20.04.2015)

CODICE ELABORATO:	Opera	Tratto	Settore	CEE	WBS	Id.doc.	n° progr	Rev.
	L0703	213	E	16	OS020	TVI	01	B

Rev.	Data	Descrizione	Redatto		Controllato	Approvato
A	Marzo 2020	Emissione PE	PROGIN	A. Cozzolino	S. Lieto	A. Grimaldi
B	Dicembre 2021	Emissione a seguito istruttoria ANAS	Tecnostrutture	Tecnostrutture	A.Tosiani	S.Lieto