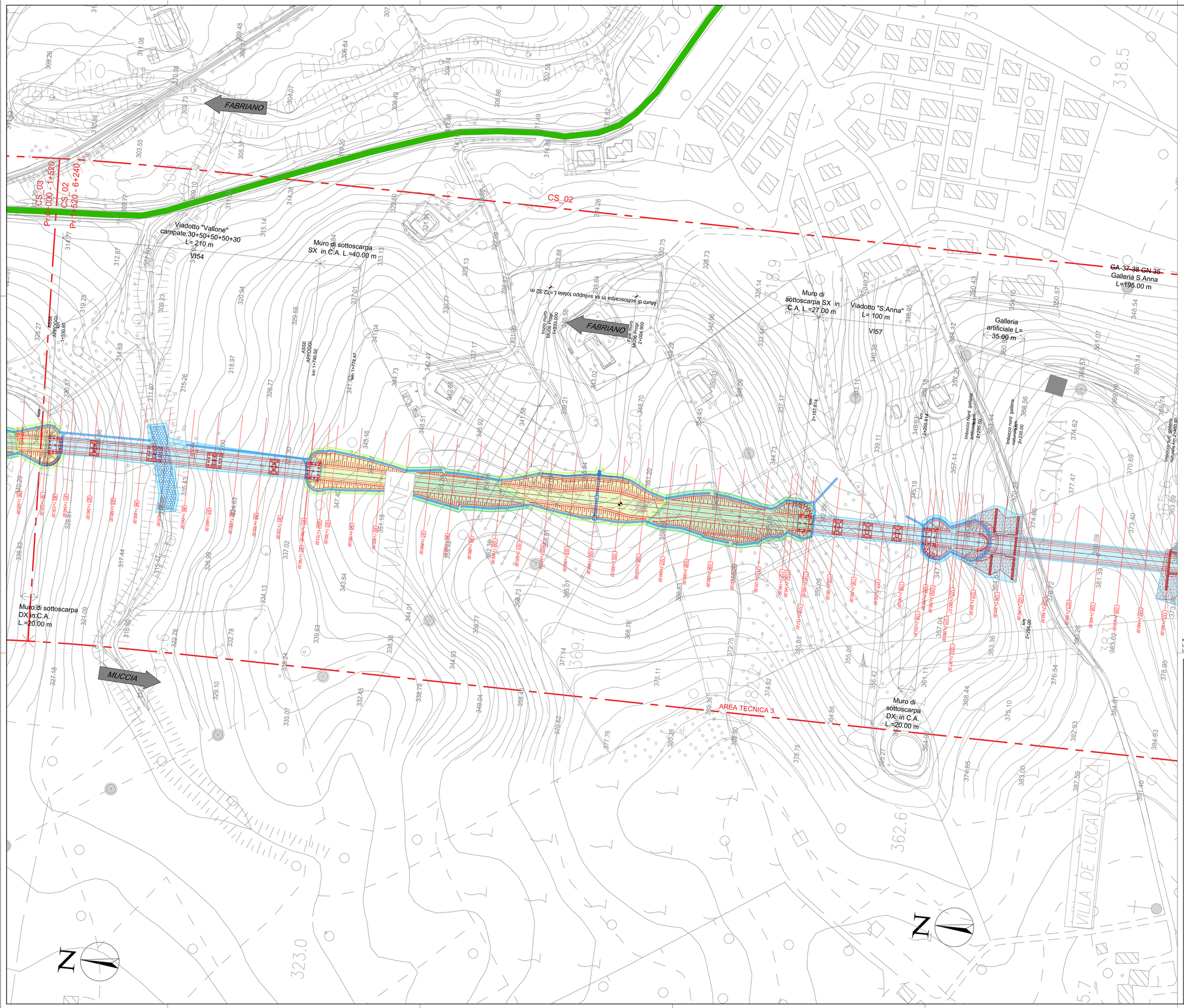

KEY - MAP

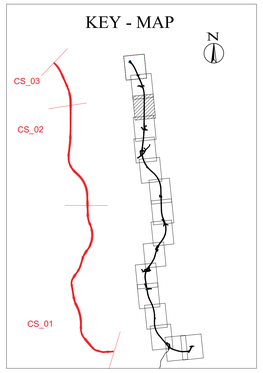

LEGENDA

MACROAREA: 02_CS02

Fase Preliminare:

- Esecuzione opere minori
- Piani di posa
- Bonifica

FASE 01

- OPERA SOSTEGNO TOMBINI SOTTOVIA E DEVIAZIONI
- SCAVI

FASE 02

- OPERE D'ARTE MAGGIORI (OM)

FASE 03

- RILEVATI

- CANTIERI
- TRINCEE DRENANTI
- AREE LOGISTICHE
- CAMPO BASE PRINCIPALE
- AREA DI DEPOSITO E STOCCAGGIO MATERIE
- VIABILITA' PRINCIPALE
- VIABILITA' SECONDARIA
- VIABILITA' DI ACCESSO AL CANTIERE
- VIABILITA' INTEGRATIVE
- GUADI TEMPORANEI

NOTA :
La fase 2 (OM) è temporalmente scandita dal programma lavori perchè indipendente nell'esecuzione dal CS.
Le piste di cantiere sono individuate lungo la fascia di esproprio ai margini della recinzione

QUADRILATERO Marche Umbria S.p.A.

ASSE VIARIO MARCHE-UMBRIA
E QUADRILATERO DI PENETRAZIONE INTERNA
MAXI LOTTO 2

LAVORI DI COMPLETAMENTO DELLA DIRETTRICE PERUGIA ANCONA:
SS. 318 DI "VALFABBRICA", TRATTO PIANELLO -VALFABBRICA
SS. 76 "VAL DESINO", TRATTI FOSSATO VICO - CANCELLI E ALBACINA - SERRA SAN QUIRICO
"PEDEMONTANA DELLE MARCHE", TRATTO FABRIANO-MUCCIA-SFERCIA.

PROGETTO ESECUTIVO

GIACOMO ZANCHINI
2022.12.16 12:24:36 +01'00'

CONTRAENTE GENERALE: DIRPA 2 s.c.a r.l.

Il Direttore Tecnico Contraente Generale: Ing. Federico Montanari

Il responsabile Integrazioni delle Prestazioni Specialistiche: Ing. Salvatore Lieto

PROGETTAZIONE: Associazione Temporanea di Imprese

Mandataria: PROGETTAZIONE & INGEGNERIA PROGIN S.p.A.

Mandanti: LOMBARDI SA INGEGNERI CONSULENTI; LOMBARDI-REICO INGEGNERIA S.r.l.; SGAI s.r.l. di E.Forlani & C. Studio di Ingegneria e Geologia Applicata

RESPONSABILE DELLA PROGETTAZIONE PER LA SGAI
Prof. Ing. Antonio Grimaldi
GEOLOGO
Dott. Geol. Fabrizio Pontoni
COORDINATORE DELLA SICUREZZA IN FASE DI PROGETTAZIONE
Ing. Michele Curiale

IL RESPONSABILE DEL PROCEDIMENTO
Ing. Iginio Farotti

VISTO IL CSE Ing. Vincenzo Pardo

DIRETTORE DEI LAVORI
Ing. Peppino Marascio

2.1.3 - PEDEMONTANA DELLE MARCHE
3° stralcio funzionale: Castelraimondo nord - Castelraimondo sud
4° stralcio funzionale: Castelraimondo sud - innesto S.S.77 a Muccia
CANTIERI PISTE DI ACCESSO - CAVE E DISCARICHE
FASI REALIZZATIVE ASSE PRINCIPALE
MACROAREA 2 - TRATTO DAL Km 1+520 al Km 6+240 - TAV 1

SCALA: 1:1000

DATA: Settembre 2020

Codice Unico di Progetto (CUP) **F12C03000050021**

Codice elaborato: Opera L07 Tratto 03 Settore 21 CEE 3 WBS E06 Id. doc. CA0300 N. prog. PLA Rev. 1 0A
Nome File: L0703213E06CA0300PLA01_1A

REV.	DATA	DESCRIZIONE	Redatto		Controllato	Approvato
A	Settembre 2020	Emissione a seguito Istruttoria ANAS	PROGIN	Diaferia	Scoppetta	Grimaldi
B						
C						