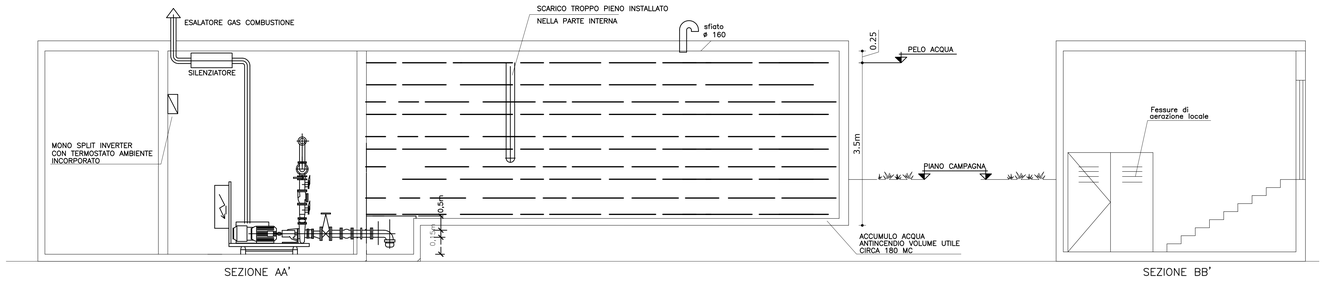

SEZIONE AA'

SEZIONE BB'

ELETTRICO CENTRALE
Scala 1:100

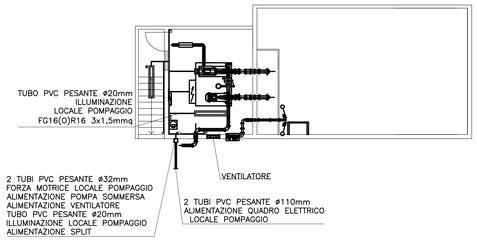

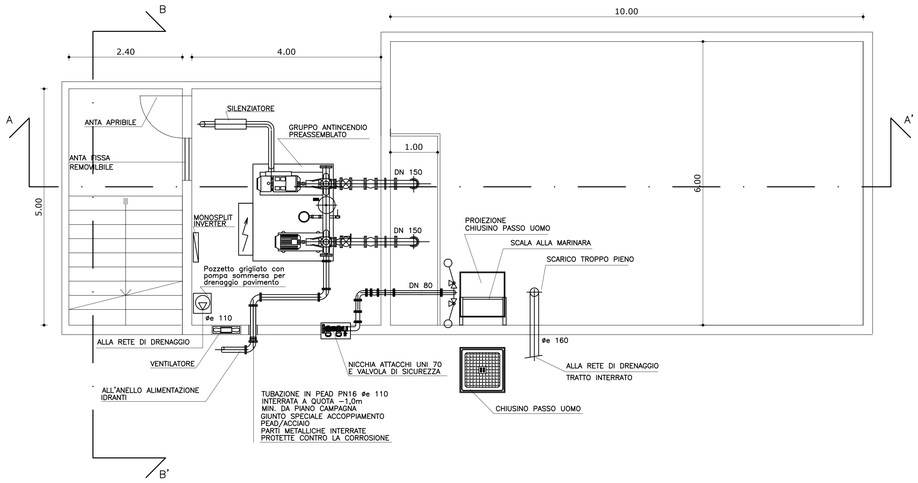

SCHEMA GRUPPO ATTACCO MOTOPOMPA VV.F

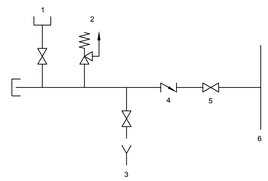

1 ATTACCO DN 70 CON GIRELLO
2 VALVOLA DI SICUREZZA
3 DISPOSITIVO DI DRENAGGIO AUTOMATICO
(NECESSARIO IN CASO DI RISCHIO DI GELO)
4 VALVOLA DI RITEGNO
5 VALVOLA D'INTERCETTAZIONE (NORMALMENTE APERTA)
6 COLLETTORE

TIPOLOGIA GRUPPO DI PRESSURIZZAZIONE ANTINCENDIO A NORMA UNI 12845

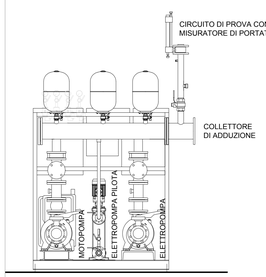

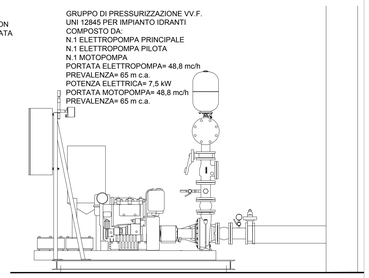

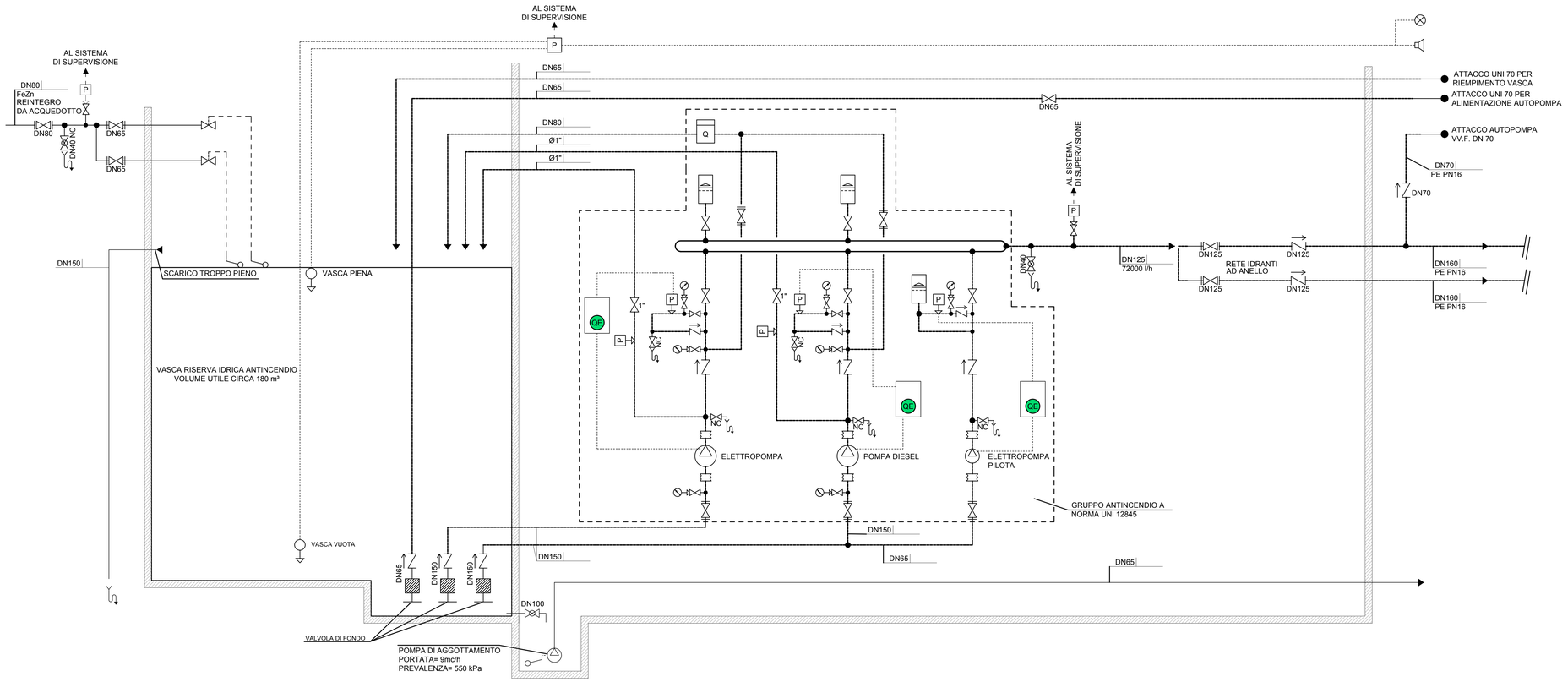

QUADRILATERO
Marche Umbria S.p.A.

ASSE VIARIO MARCHE-UMBRIA
E QUADRILATERO DI PENETRAZIONE INTERNA
MAXI LOTTO 2

LAVORI DI COMPLETAMENTO DELLA DIRETTRICE PERUGIA ANCONA:
SS. 318 DI "VALFABBRICA", TRATTO PIANELLO -VALFABBRICA
SS. 76 "VAL D'ESINO", TRATTI FOSSATO VICO - CANCELLI E ALBACINA - SERRA SAN QUIRICO
"PEDEMONTANA DELLE MARCHE", TRATTO FABRIANO-MUCCIA-SFERCIA.

PROGETTO ESECUTIVO

CONTRAENTE GENERALE:
DIRPA 2 s.c.a r.l.
Il Direttore Tecnico del Contraente Generale: Ing. Zanichelli
2022.12.12 10:31:26 CET
Ing. Federico Montanari

Il responsabile Integrazioni delle Prestazioni Specialistiche:
SALVATORE LIETO 2020.10.13 13:11:21 GMT+00:00
Ing. Salvatore Lieto

PROGETTAZIONE: Associazione Temporanea di Imprese
Mandataria: PROGIN
Mandanti: LOMBARDI SA INGEGNERI CONSULENTI; LOMBARDI-REICO INGEGNERIA S.r.l.; SGAI s.r.l. di E.Forlani & C. Studio di Ingegneria e Geologia Applicata

RESPONSABILE DELLA PROGETTAZIONE PER L'A.T.I.
Prof. Ing. Antonio Grimaldi
GEOLOGO
Dott. Geol. Fabrizio Pontoni
COORDINATORE DELLA SICUREZZA IN FASE DI PROGETTAZIONE
Ing. Michele Curiale

Ordine degli Ingegneri della Provincia di Roma N. 20892 Ing. Antonio Grimaldi 2020.10.15 12:14:00
Ordine dei Geologi delle Marche Fabrizio PONTONI Geologo Specialista N. 176 Albo Sezione A 2020.10.15 12:14:00
Ordine degli Ingegneri della Provincia di Ancona Dott. Ing. MICHELE CURIALE N. 1879 "Sez. A" Data iscrizione 30/06/2020 Infrastrutture
Firmato digitalmente da:

IL RESPONSABILE DEL PROCEDIMENTO
VISTO IGINIO FAROTTI
Ing. Iginio Farotti

VISTO IL CSE
Ing. Vincenzo Pardo

DIRETTORE DEI LAVORI
Ing. Peppino Maraldo

2.1.3 - PEDEMONTANA DELLE MARCHE
3° stralcio funzionale: Castelraimondo nord - Castelraimondo sud
4° stralcio funzionale: Castelraimondo sud - innesto S.S.77 a Muccia
IMPIANTI TECNOLOGICI
Impianti galleria naturale Mecciano
Schema idrico funzionale e centrale antincendio

SCALA: varie
DATA: Ottobre 2020

Codice Unico di Progetto (CUP) **F12C03000050021**

Codice elaborato: Opera L07 Tratto 03 Settore 2I3 CEE E2I WBS I M66 Sd. doc. 00 N. prog. PT Rev. 03 B
Nome File: L0703213E2IM66000PT03_B

REV.	DATA	DESCRIZIONE	Redatto		Controllato	Approvato
A	Marzo 2020	Emissione PE	PROGIN	M. De Iorio	S. Lieto	A. Grimaldi
B	10/2020	Emissione per Istruttoria RINA	PROGIN	M. De Iorio	S. Lieto	A. Grimaldi
C						