QUADRILATERO
Marche Umbria S.p.A.

# ASSE VIARIO MARCHE-UMBRIA
# E QUADRILATERO DI PENETRAZIONE INTERNA
# MAXI LOTTO 2

LAVORI DI COMPLETAMENTO DELLA DIRETTRICE PERUGIA ANCONA:
SS. 318 DI "VALFABBRICA", TRATTO PIANELLO -VALFABBRICA
SS. 76 "VAL D'ESINO", TRATTI FOSSATO VICO - CANCELLI E ALBACINA - SERRA SAN QUIRICO
"PEDEMONTANA DELLE MARCHE", TRATTO FABRIANO-MUCCIA-SFERCIA.

## PERIZIA DI VARIANTE

| CONTRAENTE GENERALE: | Il Responsabile del Contraente Generale: |
|---|---|
| DIRPA 2 s.c.a r.l. | GIACOMO ZANCHINI 2022.12.01 11:18:57<br>Ing. Zanchini Di Castiglionchio Giacomo |

| PROGETTAZIONE: | ASSISTENZA ALLA PROGETTAZIONE: |
|---|---|
| **PARTECIPAZIONI ITALIA SPA**<br><br>IL PROGETTISTA:<br>Dott. Ing. Salvatore Lieto<br>SALVATORE LIETO 01.12.2022 14:20:02 GMT+00:00 | |

| IL RESPONSABILE DEL PROCEDIMENTO: | IL COORDINATORE DELLA SICUREZZA IN FASE DI ESECUZIONE | IL DIRETTORE DEI LAVORI: |
|---|---|---|
| VISTO: IGINIO FAROTTI<br><br>Ing. Iginio Farotti | Firmato digitalmente da: Ing. Vincenzo PARDO 2022.12.01 12:36:57<br>VISTO IL CSE Ing. Vincenzo Pardo<br><br>Ing. Vincenzo Pardo | Firmato digitalmente da: DIRETTORE DEI LAVORI Ing. Peppino Marascio 2022.12.01 12:38:34<br><br>Ing. Peppino Marascio |

2.1.3 - PEDEMONTANA DELLE MARCHE
3° Stralcio Funzionale: Castelraimondo Nord - Castelraimondo Sud
4° Stralcio Funzionale: Castelraimondo Sud - Innesto S.S.77 a Muccia

**CRONOPROGRAMMA LAVORI**

SCALA:

DATA: Novembre 2022

Codice Unico di Progetto (CUP) F12C03000050021 (assegnato CIPE 20.04.2015)

CODICE ELABORATO:

| Opera | Tratto | Settore | CEE | WBS | Id.doc. | n° progr | Rev. |
|---|---|---|---|---|---|---|---|
| LO703 | 213 | E | 22 | 000000 | CRO | 01 | F |

| Rev. | Data | Descrizione | Redatto | Controllato | Approvato |
|---|---|---|---|---|---|
| D | Giugno 2021 | Rev.D – (Istruttoria QMU 2790 del 03/06/2021) | P.I.–PM | DIRPA 2–PCc | DIRPA 2–DG |
| E | Febbraio 2022 | REV.E – Rchiesta QMU Rif.110 del 14.01.2022 | P.I.–PM | DIRPA 2–PCc | DIRPA 2–DG |
| F | Novembre 2022 | REV.F – Perizia Di Variante N.02 | P.I.–PM | DIRPA 2–PCc | DIRPA 2–DG |

# QUADRILATERO MARCHE-UMBRIA

## PEDEMONTANA DELLE MARCHE 3° E 4° STRALCIO FUNZIONALE

## PROGRAMMA OPERATIVO DI DETTAGLIO - REV. F

DIRPA 2 s.c.a r.l.

**Partecipazioni Italia SPA**

| ID attività | Nome attività | Inizio | Fine | Durata rimanente | Costo non manodopera rimanente |
|---|---|---|---|---|---|
| **234 - POD 3 e 4** | **Pedemontana delle Marche Rev.F REV.15** | 13-Gen-21 A | 15-Dic-23 | 441 | €84.336.980,35 |
| **Lavori** | | 13-Gen-21 | 15-Dic-23 | 441 | €84.336.980,35 |
| **Milestone** | | 07-Giu-23 | 15-Dic-23 | 191 | €0,00 |
| 234MILSS29 | Approvazione Progetto By-Pass Muccia | | 07-Giu-23 | 0 | €0,00 |
| 234MILSS02 | Ultimazione Lavori | | 15-Dic-23 | 0 | €0,00 |
| **Cantierizzazione** | | 01-Ott-22 | 15-Dic-23 | 441 | €0,00 |
| 234ACGCA02 | Esecuzione Piazzole - Piste | 01-Ott-22 | 10-Lug-23 | 283 | €0,00 |
| 234ACGCA01 | Esecuzione Piazzole - Piste accesso GN | 02-Ott-22 | 20-Nov-22 | 50 | €0,00 |
| 234ACGCA03 | Smobilizzo (Piste /Cantierizzazione) | 10-Lug-23 | 15-Dic-23 | 158 | €0,00 |
| **Monitoraggio Ambientale** | | 03-Ott-22 | 15-Dic-23 | 294 | €0,00 |
| 234ACGMA02 | Monitoraggio Ambientale - Corso Operam | 03-Ott-22 | 15-Dic-23 | 294 | €0,00 |
| **TRATTO DA 0+000 KM A 1+340 KM** | | 03-Ott-22 | 17-Ott-23 | 253 | €8.173.720,40 |
| **INTERFERENZE** | | 17-Ott-22 | 28-Nov-22 | 30 | €0,00 |
| **E-Distribuzione** | | 17-Ott-22 | 28-Nov-22 | 30 | €0,00 |
| 234INTG7.4S01 | N.01 - Linea Elettrica Aerea B. T. PK 0+640 km (APPROV. CIPE) | 17-Ott-22 | 28-Nov-22 | 30 | €0,00 |
| **ASSE PRINCIPALE** | | 03-Ott-22 | 17-Ott-23 | 253 | €7.620.329,51 |
| **CORPI STRADALI** | | 17-Ott-22 | 18-Lug-23 | 183 | €1.773.939,45 |
| **CS 35E - CORPO STRADALE ASSE PRINCIPALE dal Km 0+000 al Km 0+320** | | 17-Ott-22 | 01-Giu-23 | 151 | €505.976,27 |
| 234CS35E010 | PREPARAZIONE DEI PIANI DI POSA | 17-Ott-22 | 20-Ott-22 | 4 | €3.382,94 |
| 234CS35E020 | BONIFICA | 21-Ott-22 | 27-Ott-22 | 5 | €15.216,13 |
| 234CS35E03A | MOVIMENTI DI TERRA - SCAVI | 18-Nov-22 | 07-Mar-23 | 71 | €173.458,58 |
| 234CS35E03B | MOVIMENTI DI TERRA - RILEVATO | 08-Mar-23 | 14-Mar-23 | 5 | €16.985,89 |
| 234CS35E040 | SISTEMAZIONE IDRAULICA, CUNETTE E FOSSI DI GUARDIA | 08-Mar-23 | 09-Mag-23 | 40 | €145.947,24 |
| 234CS35E05A | SOVRASTRUTTURA STRADALE - Fondazione | 10-Mag-23 | 16-Mag-23 | 5 | €50.918,47 |
| 234CS35E05B | SOVRASTRUTTURA STRADALE - Base e Binder | 17-Mag-23 | 23-Mag-23 | 5 | €47.487,61 |
| 234CS35E05C | SOVRASTRUTTURA STRADALE - Usura | 24-Mag-23 | 30-Mag-23 | 5 | €19.251,34 |
| 234CS35E060 | OPERE A VERDE E DI FINITURA | 24-Mag-23 | 30-Mag-23 | 5 | €492,63 |
| 234CS35E070 | BARRIERE DI SICUREZZA | 24-Mag-23 | 30-Mag-23 | 5 | €28.130,75 |
| 234CS35E080 | SEGNALETICA | 31-Mag-23 | 01-Giu-23 | 2 | €4.704,69 |
| **CS 35F - CORPO STRADALE ASSE PRINCIPALE dal Km 0+350 al Km 0+680** | | 21-Ott-22 | 06-Giu-23 | 149 | €632.179,77 |
| 234CS35F010 | PREPARAZIONE DEI PIANI DI POSA | 21-Ott-22 | 26-Ott-22 | 4 | €2.945,79 |
| 234CS35F020 | BONIFICA | 27-Ott-22 | 03-Nov-22 | 5 | €14.270,19 |
| 234CS35F03A | MOVIMENTI DI TERRA - SCAVI | 18-Nov-22 | 07-Mar-23 | 71 | €167.845,89 |
| 234CS35F040 | SISTEMAZIONE IDRAULICA, CUNETTE E FOSSI DI GUARDIA | 15-Feb-23 | 02-Mag-23 | 50 | €290.171,57 |
| 234CS35F03B | MOVIMENTI DI TERRA - RILEVATO | 21-Feb-23 | 13-Mar-23 | 15 | €46.517,45 |
| 234CS35F05A | SOVRASTRUTTURA STRADALE - Fondazione | 03-Mag-23 | 09-Mag-23 | 5 | €40.481,28 |
| 234CS35F05B | SOVRASTRUTTURA STRADALE - Base e Binder | 10-Mag-23 | 16-Mag-23 | 5 | €35.683,85 |
| 234CS35F05C | SOVRASTRUTTURA STRADALE - Usura | 17-Mag-23 | 23-Mag-23 | 5 | €14.532,28 |
| 234CS35F060 | OPERE A VERDE E DI FINITURA | 17-Mag-23 | 17-Mag-23 | 1 | €659,72 |
| 234CS35F070 | BARRIERE DI SICUREZZA | 17-Mag-23 | 23-Mag-23 | 5 | €15.116,00 |
| 234CS35F080 | SEGNALETICA | 24-Mag-23 | 06-Giu-23 | 9 | €3.955,75 |
| **CS 35G - CORPO STRADALE ASSE PRINCIPALE dal Km 0+912 al Km 1+340** | | 01-Mar-23 | 18-Lug-23 | 94 | €635.783,41 |
| 234CS35G010 | PREPARAZIONE DEI PIANI DI POSA | 01-Mar-23 | 06-Mar-23 | 4 | €4.879,17 |
| 234CS35G020 | BONIFICA | 07-Mar-23 | 14-Mar-23 | 6 | €15.539,82 |
| 234CS35G03A | MOVIMENTI DI TERRA - SCAVI | 15-Mar-23 | 28-Apr-23 | 29 | €189.405,06 |
| 234CS35G040 | SISTEMAZIONE IDRAULICA, CUNETTE E FOSSI DI GUARDIA | 22-Mar-23 | 20-Giu-23 | 59 | €126.094,49 |
| 234CS35G03B | MOVIMENTI DI TERRA - RILEVATO | 02-Mag-23 | 20-Giu-23 | 35 | €126.089,63 |
| 234CS35G05A | SOVRASTRUTTURA STRADALE - Fondazione | 21-Giu-23 | 27-Giu-23 | 5 | €52.639,97 |
| 234CS35G05B | SOVRASTRUTTURA STRADALE - Base e Binder | 28-Giu-23 | 04-Lug-23 | 5 | €53.157,84 |
| 234CS35G05C | SOVRASTRUTTURA STRADALE - Usura | 05-Lug-23 | 11-Lug-23 | 5 | €27.340,49 |
| 234CS35G060 | OPERE A VERDE E DI FINITURA | 05-Lug-23 | 14-Lug-23 | 8 | €1.309,25 |
| 234CS35G070 | BARRIERE DI SICUREZZA | 05-Lug-23 | 18-Lug-23 | 10 | €36.140,80 |
| 234CS35G080 | SEGNALETICA | 12-Lug-23 | 14-Lug-23 | 3 | €3.186,89 |
| **VIADOTTI** | | 03-Ott-22 | 17-Ott-23 | 253 | €3.006.843,28 |
| **VI 62 - VIADOTTO CASTELRAIMONDO** | | 03-Ott-22 | 17-Ott-23 | 253 | €3.006.843,28 |
| 234VI620030 | FONDAZIONI PROFONDE | 03-Ott-22 | 28-Ott-22 | 20 | €206.966,97 |
| 234VI620040 | OPERE IN FONDAZIONE | 31-Ott-22 | 19-Gen-23 | 51 | €277.093,03 |
| 234VI620050 | ELEVAZIONE SPALLE | 30-Nov-22 | 26-Gen-23 | 35 | €149.116,43 |
| 234VI620060 | ELEVAZIONE PILE | 20-Gen-23 | 30-Mar-23 | 50 | €118.311,59 |
| 234VI620070 | IMPALCATO | 31-Mar-23 | 12-Giu-23 | 46 | €1.882.021,05 |
| 234VI62009A | APPOGGI | 31-Mar-23 | 12-Giu-23 | 46 | €48.355,20 |

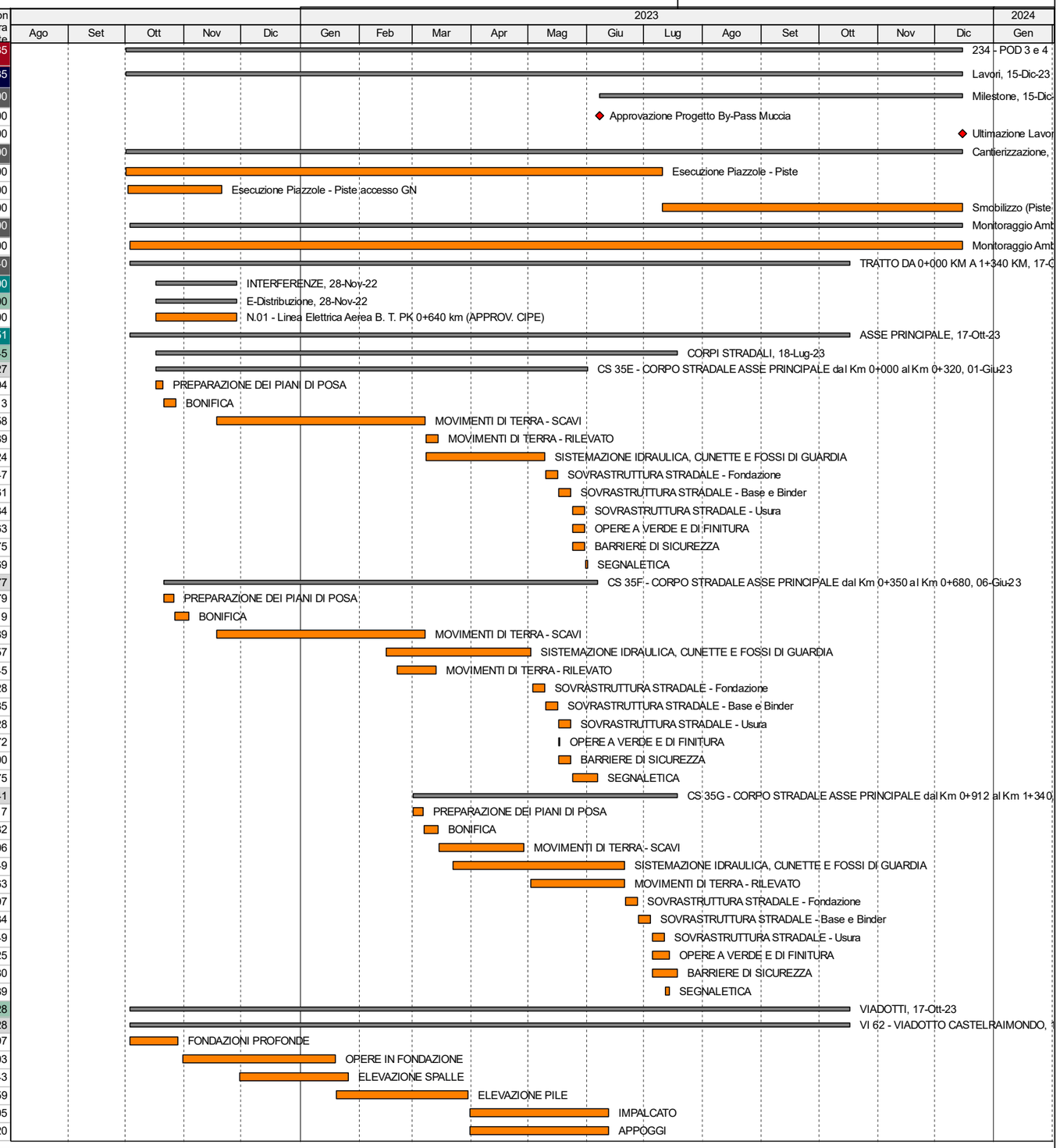


Level of Effort — Summary
Remaining Work
Critical Remaining Work
Milestone



| Data | Revisione | Controllato | Approvato |
|---|---|---|---|
| Jun-21 | POD REV.D (Istruttoria QMU 2790 del 03/06/2021) | PCC | DG |
| Feb-22 | POD REV.E Richiesta QMU Rif. 110 del 14/01/2022 | PCC | DG |
| Nov-22 | POD REV.F Perizia di Variante N.02 | PCC | DG |

# QUADRILATERO MARCHE-UMBRIA

## PEDEMONTANA DELLE MARCHE 3° E 4° STRALCIO FUNZIONALE

## PROGRAMMA OPERATIVO DI DETTAGLIO - REV. F

DIRPA 2 s.c.a r.l.

**Partecipazioni Italia SPA**

| ID attività | Nome attività | Inizio | Fine | Durata rimanente | Costo non manodopera rimanente |
|---|---|---|---|---|---|
| 234VI620080 | SOLETTA | 13-Giu-23 | 21-Ago-23 | 45 | €21.986,79 |
| 234VI620100 | BARRIERE DI SICUREZZA | 22-Ago-23 | 28-Ago-23 | 5 | €69.120,00 |
| 234VI62012A | OPERE VARIE E DI FINITURA | 22-Ago-23 | 17-Ott-23 | 41 | €88.507,95 |
| 234VI62012B | IMPERMEABILIZZAZIONI - SOVRASTRUTTURA | 22-Ago-23 | 18-Set-23 | 20 | €35.539,47 |
| 234VI62009B | RITEGNO ANTISISMICO - GIUNTI DILATAZIONE | 01-Set-23 | 25-Set-23 | 17 | €109.824,80 |
| 234VI620130 | COLLAUDO STATICO | | 26-Set-23 | 0 | €0,00 |
| **SOTTOVIA/CAVALCAVIA** | | 15-Feb-23 | 09-Ago-23 | 120 | €160.428,79 |
| **OM 90 - SOTTOVIA S.C. RUSTANO AL Km 1+120** | | 15-Feb-23 | 09-Ago-23 | 120 | €160.428,79 |
| 234OM900010 | SCAVI | 15-Feb-23 | 23-Mar-23 | 27 | €8.803,46 |
| 234OM900030 | OPERE IN FONDAZIONE | 24-Mar-23 | 20-Apr-23 | 18 | €49.747,18 |
| 234OM900040 | ELEVAZIONE SPALLE | 21-Apr-23 | 08-Giu-23 | 31 | €64.429,14 |
| 234OM900070 | SOLETTA | 09-Giu-23 | 03-Ago-23 | 40 | €26.981,28 |
| 234OM900120 | OPERE VARIE E DI FINITURA | 04-Ago-23 | 09-Ago-23 | 4 | €10.467,73 |
| **MURI** | | 03-Ott-22 | 18-Apr-23 | 132 | €964.315,27 |
| **MU 54A - PARATIA DI CONTRORIPA IN SX DAL KM 0+157 AL KM 0+280** | | 03-Ott-22 | 01-Mar-23 | 100 | €357.069,51 |
| 234MU54A020 | FONDAZIONI PROFONDE E PALIFICATE | 03-Ott-22 | 28-Ott-22 | 20 | €268.130,52 |
| 234MU54A030 | OPERE IN FONDAZIONE | 20-Ott-22 | 10-Nov-22 | 15 | €48.426,29 |
| 234MU54A070 | OPERE VARIE E DI FINITURA | 01-Feb-23 | 01-Mar-23 | 21 | €40.512,70 |
| **MU 60A - MURO DI SOSTEGNO IN DX DAL KM 0+630 AL KM 0+664** | | 27-Gen-23 | 13-Apr-23 | 53 | €25.531,74 |
| 234MU60A010 | SCAVI | 27-Gen-23 | 31-Gen-23 | 3 | €1.293,04 |
| 234MU60A030 | OPERE IN FONDAZIONE | 01-Feb-23 | 22-Feb-23 | 16 | €12.939,52 |
| 234MU60A040 | OPERE IN ELEVAZIONE | 23-Feb-23 | 13-Apr-23 | 34 | €11.299,18 |
| **MU 60B - MURO DI SOSTEGNO IN SX DAL KM 0+919,42 AL KM 0+937,44** | | 22-Dic-22 | 08-Feb-23 | 29 | €91.051,47 |
| 234MU60B020 | FONDAZIONI PROFONDE E PALIFICATE | 22-Dic-22 | 05-Gen-23 | 6 | €42.813,51 |
| 234MU60B030 | OPERE IN FONDAZIONE | 09-Gen-23 | 18-Gen-23 | 8 | €24.961,54 |
| 234MU60B010 | SCAVI | 09-Gen-23 | 11-Gen-23 | 3 | €3.929,23 |
| 234MU60B040 | OPERE IN ELEVAZIONE | 19-Gen-23 | 08-Feb-23 | 15 | €19.347,19 |
| **MU 60C - MURO DI SOTTOSCARPA IN SX DAL KM 1+027.10 AK KM 1+112.43** | | 09-Gen-23 | 18-Apr-23 | 70 | €167.576,64 |
| 234MU60C010 | SCAVI | 09-Gen-23 | 09-Gen-23 | 1 | €75,51 |
| 234MU60C020 | FONDAZIONI PROFONDE E PALIFICATE | 10-Gen-23 | 19-Gen-23 | 8 | €46.303,53 |
| 234MU60C030 | OPERE IN FONDAZIONE | 20-Gen-23 | 17-Feb-23 | 21 | €66.114,49 |
| 234MU60C040 | OPERE IN ELEVAZIONE | 20-Feb-23 | 11-Apr-23 | 35 | €52.527,15 |
| 234MU60C060 | RIVESTIMENTI | 12-Apr-23 | 18-Apr-23 | 5 | €2.555,96 |
| **MU 60D - MURO IN TERRA RINFORZATA IN SX DAL KM 1+120 AL KM 1+170** | | 08-Mar-23 | 13-Apr-23 | 25 | €28.026,96 |
| 234MU60D010 | SCAVI | 08-Mar-23 | 08-Mar-23 | 1 | €1.098,55 |
| 234MU60D030 | OPERE IN FONDAZIONE | 09-Mar-23 | 24-Mar-23 | 12 | €946,69 |
| 234MU60D040 | OPERE IN ELEVAZIONE | 27-Mar-23 | 13-Apr-23 | 12 | €25.981,72 |
| **MU 54B - PARATIA DI CONTRORIPA IN DX DAL KM 1+235 AL KM 1+300** | | 03-Ott-22 | 13-Mar-23 | 108 | €295.058,95 |
| 234MU54B020 | FONDAZIONI PROFONDE E PALIFICATE | 03-Ott-22 | 14-Ott-22 | 10 | €229.595,76 |
| 234MU54B030 | OPERE IN FONDAZIONE | 02-Gen-23 | 24-Gen-23 | 16 | €39.362,71 |
| 234MU54B070 | OPERE VARIE E DI FINITURA | 01-Mar-23 | 13-Mar-23 | 9 | €26.100,48 |
| **OPERE MINORI** | | 15-Feb-23 | 08-Ago-23 | 119 | €306.342,36 |
| **OS20A - OPERE DI SOSTEGNO CONTRORIPA IN GABBIONI IN SX DA PK 0+130 A PK 0+178** | | 15-Mar-23 | 13-Apr-23 | 20 | €22.448,53 |
| 234OS20A020 | ELEVAZIONE MANUFATTO | 15-Mar-23 | 13-Apr-23 | 20 | €22.448,53 |
| **OS20B - OPERE DI SOSTEGNO CONTRORIPA IN GABBIONI IN SX DA PK 0+350 A PK 0+520** | | 14-Mar-23 | 13-Giu-23 | 60 | €78.739,42 |
| 234OS20B020 | ELEVAZIONE MANUFATTO | 14-Mar-23 | 13-Giu-23 | 60 | €78.739,42 |
| **OS20C - OPERE DI SOSTEGNO CONTRORIPA IN GABBIONI IN SX DA PK 1+265 A PK 1+342** | | 21-Giu-23 | 08-Ago-23 | 35 | €34.626,48 |
| 234OS20C020 | ELEVAZIONE MANUFATTO | 21-Giu-23 | 08-Ago-23 | 35 | €34.626,48 |
| **OS20D - OPERE DI SOSTEGNO CONTRORIPA IN GABBIONI IN DX DA PK 0+175 A PK 0+310** | | 15-Feb-23 | 13-Apr-23 | 40 | €55.680,53 |
| 234OS20D020 | ELEVAZIONE MANUFATTO | 15-Feb-23 | 13-Apr-23 | 40 | €55.680,53 |
| **OS20E - OPERE DI SOSTEGNO CONTRORIPA IN GABBIONI IN DX DA PK 0+348 A PK 0+500** | | 21-Mar-23 | 13-Giu-23 | 55 | €62.812,21 |
| 234OS20E020 | ELEVAZIONE MANUFATTO | 21-Mar-23 | 13-Giu-23 | 55 | €62.812,21 |
| **OS20F - OPERE DI SOSTEGNO CONTRORIPA IN GABBIONI IN DX DA PK 0+930 A PK 1+015** | | 21-Giu-23 | 08-Ago-23 | 35 | €39.344,66 |
| 234OS20F020 | ELEVAZIONE MANUFATTO | 21-Giu-23 | 08-Ago-23 | 35 | €39.344,66 |
| **OS20G - OPERE DI SOSTEGNO CONTRORIPA IN GABBIONI IN DX DA PK 1+210 A PK 1+235** | | 19-Lug-23 | 08-Ago-23 | 15 | €12.690,53 |
| 234OS20G020 | ELEVAZIONE MANUFATTO | 19-Lug-23 | 08-Ago-23 | 15 | €12.690,53 |
| **OPERE IDRAULICHE** | | 22-Mar-23 | 20-Apr-23 | 20 | €41.788,33 |
| **OM69 - TOMBINO Ï 1500 al Km 1+050** | | 22-Mar-23 | 20-Apr-23 | 20 | €23.704,37 |
| 234OM690010 | SCAVI | 22-Mar-23 | 22-Mar-23 | 1 | €2.251,28 |
| 234OM690030 | OPERE IN FONDAZIONE | 23-Mar-23 | 29-Mar-23 | 5 | €2.659,76 |
| 234OM690040 | ELEVAZIONE SPALLE | 04-Apr-23 | 11-Apr-23 | 4 | €7.281,54 |
| 234OM690120 | OPERE VARIE E DI FINITURA | 12-Apr-23 | 20-Apr-23 | 7 | €11.511,79 |
| **OM 86 - TOMBINO Ï 1500 al Km 1+140** | | 22-Mar-23 | 17-Apr-23 | 17 | €18.083,96 |

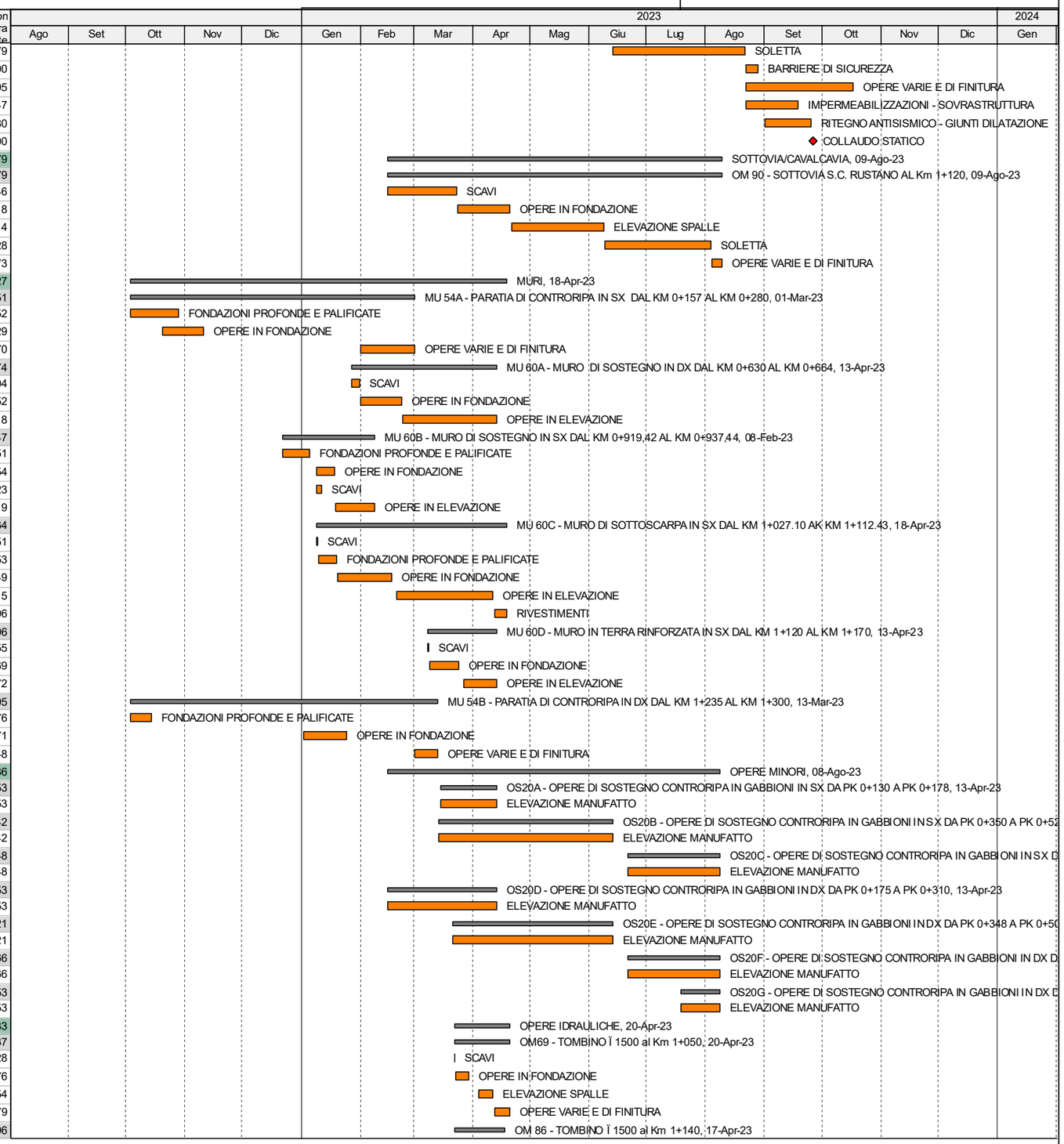


Level of Effort
Remaining Work
Critical Remaining Work
Milestone
Summary



| Data | Revisione | Controllato | Approvato |
|---|---|---|---|
| Jun-21 | POD REV.D (Istruttoria QMU 2790 del 03/06/2021) | PCC | DG |
| Feb-22 | POD REV.E Richiesta QMU Rif. 110 del 14/01/2022 | PCC | DG |
| Nov-22 | POD REV.F Perizia di Variante N.02 | PCC | DG |

# QUADRILATERO MARCHE-UMBRIA

## PEDEMONTANA DELLE MARCHE 3° E 4° STRALCIO FUNZIONALE

## PROGRAMMA OPERATIVO DI DETTAGLIO - REV. F

DIRPA 2 s.c.a r.l.

**Partecipazioni Italia SPA**

| ID attività | Nome attività | Inizio | Fine | Durata rimanente | Costo non manodopera rimanente |
|---|---|---|---|---|---|
| 234OM860010 | SCAVI | 22-Mar-23 | 22-Mar-23 | 1 | €1.903,43 |
| 234OM860030 | OPERE IN FONDAZIONE | 23-Mar-23 | 28-Mar-23 | 4 | €3.040,79 |
| 234OM860040 | ELEVAZIONE SPALLE | 06-Apr-23 | 13-Apr-23 | 4 | €8.965,89 |
| 234OM860120 | OPERE VARIE E DI FINITURA | 14-Apr-23 | 17-Apr-23 | 2 | €4.173,85 |
| **SPINGITUBO** | | 03-Ott-22 | 20-Giu-23 | 173 | €1.366.672,03 |
| **ST 03 - SPINGITUBO A PROG. 0+350** | | 03-Ott-22 | 20-Giu-23 | 173 | €1.366.672,03 |
| 234ST030010 | SCAVI ( Attività preliminare e mortaggio del ponte Guido) | 03-Ott-22 | 28-Ott-22 | 20 | €30.882,30 |
| 234ST030020 | MURO REGGISPINTA (Scavi di Ribasso- Tiranti- Manufatto) | 18-Nov-22 | 28-Apr-23 | 105 | €588.646,01 |
| 234ST030040 | MANUFATTO IN C.A. ( Scavi di Ribasso- Tiranti- Manufatto) | 18-Nov-22 | 28-Apr-23 | 105 | €627.666,83 |
| 234ST030050 | DEMOLIZIONI ( Scavi di Ribasso- Tiranti- Manufatto) | 18-Nov-22 | 24-Nov-22 | 5 | €721,74 |
| 234ST030060 | OPERE VARIE E DI FINITURA | 02-Mag-23 | 20-Giu-23 | 35 | €118.755,15 |
| **VIABILITA' SECONDARIE** | | 19-Ott-22 | 27-Giu-23 | 166 | €553.390,89 |
| **CORPI STRADALI** | | 19-Ott-22 | 27-Giu-23 | 166 | €459.860,45 |
| **CS 54 - VIABILITA' PODERALE AL KM. 0+325** | | 02-Mag-23 | 27-Giu-23 | 40 | €117.812,97 |
| 234CS540010 | PREPARAZIONE DEI PIANI DI POSA | 02-Mag-23 | 03-Mag-23 | 2 | €2.313,16 |
| 234CS54003A | MOVIMENTI DI TERRA - SCAVI | 04-Mag-23 | 04-Mag-23 | 1 | €783,44 |
| 234CS54003B | MOVIMENTI DI TERRA - RILEVATO | 05-Mag-23 | 12-Mag-23 | 6 | €7.428,81 |
| 234CS54005A | SOVRASTRUTTURA STRADALE - FONDAZIONE | 15-Mag-23 | 17-Mag-23 | 3 | €6.052,53 |
| 234CS540060 | OPERE A VERDE E DI FINITURA | 18-Mag-23 | 29-Mag-23 | 8 | €33.000,35 |
| 234CS540070 | BARRIERE DI SICUREZZA | 18-Mag-23 | 07-Giu-23 | 14 | €67.879,24 |
| 234CS540080 | SEGNALETICA | 08-Giu-23 | 27-Giu-23 | 14 | €355,44 |
| **CS 55 - VIABILITA' PODERALE AL KM. 0+683** | | 27-Gen-23 | 05-Giu-23 | 86 | €107.336,94 |
| 234CS550010 | PREPARAZIONE DEI PIANI DI POSA | 27-Gen-23 | 01-Feb-23 | 4 | €2.452,61 |
| 234CS55003A | MOVIMENTI DI TERRA - SCAVI | 02-Feb-23 | 02-Feb-23 | 1 | €163,68 |
| 234CS55003B | MOVIMENTI DI TERRA - RILEVATO | 22-Feb-23 | 27-Feb-23 | 4 | €3.066,76 |
| 234CS550040 | SISTEMAZIONE IDRAULICA, CUNETTE E FOSSI DI GUARDIA | 28-Feb-23 | 31-Mar-23 | 24 | €24.598,63 |
| 234CS55005A | SOVRASTRUTTURA STRADALE - FONDAZIONE | 03-Apr-23 | 27-Apr-23 | 15 | €3.058,40 |
| 234CS550060 | OPERE A VERDE E DI FINITURA | 27-Apr-23 | 05-Giu-23 | 25 | €61.440,62 |
| 234CS550070 | BARRIERE DI SICUREZZA | 27-Apr-23 | 18-Mag-23 | 14 | €12.200,80 |
| 234CS550080 | SEGNALETICA | 18-Mag-23 | 19-Mag-23 | 1 | €355,44 |
| **CS 46 - DEVIAZIONE S.C. RUSTANO SP5 / VII AL KM 1+120** | | 19-Ott-22 | 26-Mag-23 | 145 | €234.710,54 |
| 234CS460010 | PREPARAZIONE DEI PIANI DI POSA | 19-Ott-22 | 25-Ott-22 | 5 | €2.647,40 |
| 234CS460020 | BONIFICA | 26-Ott-22 | 27-Ott-22 | 2 | €919,27 |
| 234CS46003A | MOVIMENTI DI TERRA - SCAVI | 28-Ott-22 | 02-Gen-23 | 40 | €98.804,43 |
| 234CS460040 | SISTEMAZIONE IDRAULICA, CUNETTE E FOSSI DI GUARDIA | 28-Ott-22 | 14-Mar-23 | 90 | €77.867,41 |
| 234CS46003B | MOVIMENTI DI TERRA - RILEVATO | 03-Mag-23 | 04-Mag-23 | 2 | €1.956,18 |
| 234CS46005A | SOVRASTRUTTURA STRADALE - Fondazione | 05-Mag-23 | 09-Mag-23 | 3 | €9.883,09 |
| 234CS46005B | SOVRASTRUTTURA STRADALE - Base e Binder | 10-Mag-23 | 18-Mag-23 | 7 | €21.299,40 |
| 234CS460060 | OPERE A VERDE E DI FINITURA | 15-Mag-23 | 26-Mag-23 | 10 | €8.315,43 |
| 234CS46005C | SOVRASTRUTTURA STRADALE - Usura | 19-Mag-23 | 22-Mag-23 | 2 | €6.074,67 |
| 234CS460070 | BARRIERE DI SICUREZZA | 19-Mag-23 | 22-Mag-23 | 2 | €4.228,00 |
| 234CS460080 | SEGNALETICA | 23-Mag-23 | 25-Mag-23 | 3 | €2.715,26 |
| **MURI** | | 22-Mag-23 | 12-Giu-23 | 15 | €23.155,02 |
| **MU 54C - MURO DI CONTRORIPA SU S.C. RUSTANO (AL KM 1+120)** | | 22-Mag-23 | 12-Giu-23 | 15 | €23.155,02 |
| 234MU54C010 | SCAVI | 22-Mag-23 | 26-Mag-23 | 5 | €3.075,95 |
| 234MU54C030 | OPERE IN FONDAZIONE | 29-Mag-23 | 12-Giu-23 | 10 | €20.079,07 |
| **OPERE IDRAULICHE** | | 03-Feb-23 | 26-Apr-23 | 55 | €70.375,42 |
| **OM 92 - TOMBINO 2 X 2 ALLA PRG. 0+097.10 - VIABILITÀ PODERALE PK 0+683.65** | | 03-Feb-23 | 20-Mar-23 | 32 | €59.918,12 |
| 234OM920010 | SCAVI | 03-Feb-23 | 15-Feb-23 | 9 | €11.046,25 |
| 234OM920030 | OPERE IN FONDAZIONE | 16-Feb-23 | 21-Feb-23 | 4 | €3.081,05 |
| 234OM920040 | ELEVAZIONE SPALLE | 22-Feb-23 | 27-Feb-23 | 4 | €8.076,44 |
| 234OM920120 | OPERE VARIE E DI FINITURA | 28-Feb-23 | 20-Mar-23 | 15 | €37.714,38 |
| **OM 91 - TOMBINO Ï 1500 al Km 0+209.43 - S.C. Rustano** | | 05-Apr-23 | 26-Apr-23 | 12 | €10.457,30 |
| 234OM910010 | SCAVI | 05-Apr-23 | 06-Apr-23 | 2 | €1.627,99 |
| 234OM910030 | OPERE IN FONDAZIONE | 11-Apr-23 | 12-Apr-23 | 2 | €1.867,53 |
| 234OM910040 | ELEVAZIONE SPALLE | 13-Apr-23 | 20-Apr-23 | 6 | €4.932,61 |
| 234OM910120 | OPERE VARIE E DI FINITURA | 21-Apr-23 | 26-Apr-23 | 2 | €2.029,17 |
| **TRATTO DA 1+340 KM A 6+520 KM** | | 10-Feb-21 | 15-Dic-23 | 439 | €39.705.900,35 |
| **Archeologia - Bonifica Bellica** | | 10-Feb-21 | 28-Mar-23 | 174 | €0,00 |
| **TRATTA F - Pk 4+220 a Pk 4+550** | | 10-Feb-21 | 28-Mar-23 | 174 | €0,00 |
| 234ARCF0040 | Ulteriori Prescrizioni SBAM ( Prot. 2844 del 10/02/2021) | | 10-Feb-21 | 0 | €0,00 |
| 234ARCF0041 | Ripristino Aree a seguito eventi meteo (SABAPM (Prot. 10812 del 27/09/22-KOR | 06-Ott-22 | 13-Ott-22 | 6 | €0,00 |

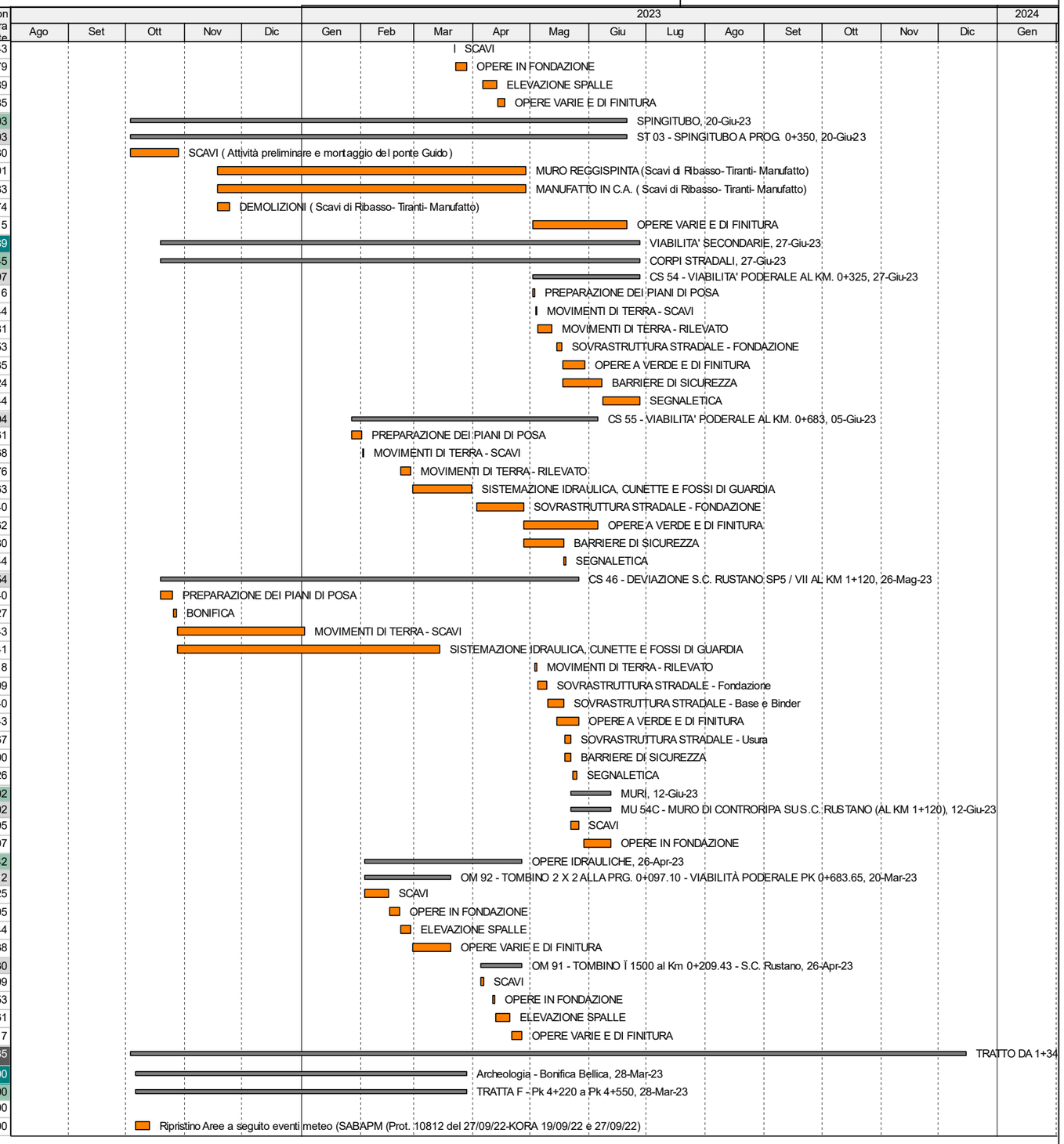


Level of Effort
Remaining Work
Critical Remaining Work
Milestone
Summary



| Data | Revisione | Controllato | Approvato |
|---|---|---|---|
| Jun-21 | POD REV.D (Istruttoria QMU 2790 del 03/06/2021) | PCC | DG |
| Feb-22 | POD REV.E Richiesta QMU Rif. 110 del 14/01/2022 | PCC | DG |
| Nov-22 | POD REV.F Perizia di Variante N.02 | PCC | DG |

| ID attività | Nome attività | Inizio | Fine | Durata rimanente | Costo non manodopera rimanente |
|---|---|---|---|---|---|
| 234ARCF0050 | Esecuzione Ulteriori Prescrizioni | 14-Ott-22 | 14-Feb-23 | 80 | €0,00 |
| 234ARCF0060 | Svincolo SBAM TRATTA F - Pk 4+220 a Pk 4+550 | | 28-Mar-23 | 0 | €0,00 |
| **Interferenze** | | 03-Ott-22 | 17-Mar-23 | 112 | €0,00 |
| **A.S.S.E.M.** | | 20-Dic-22 | 07-Feb-23 | 30 | €0,00 |
| 234INTG16S13 | N.13 - Rete Idrica PK 3+730 km (APPROV. CIPE) | 20-Dic-22 | 07-Feb-23 | 30 | €0,00 |
| 234INTG16S12 | N.12 - Rete Idrica PK 3+670 km (APPROV. CIPE) | 20-Dic-22 | 07-Feb-23 | 30 | €0,00 |
| **A.S.S.M.** | | 11-Gen-23 | 17-Mar-23 | 48 | €0,00 |
| 234INTG17S19b | N. 19 bis - Rete Idrica PK 5+770 km | 11-Gen-23 | 21-Feb-23 | 30 | €0,00 |
| 234INTG17S19a | N. 19 - Rete Idrica PK 5+770 km (APPROV. CIPE) | 06-Feb-23 | 17-Mar-23 | 30 | €0,00 |
| 234INTG17S94 | N. 94 - Rete Idrica PK 4+910 km | 06-Feb-23 | 17-Mar-23 | 30 | €0,00 |
| 234INTG17S95 | N. 95 - Rete Idrica PK 5+160 km | 06-Feb-23 | 17-Mar-23 | 30 | €0,00 |
| **E-Distribuzione** | | 03-Ott-22 | 17-Mar-23 | 112 | €0,00 |
| 234INTG7.4S55 | N.55 - Linea Elettrica Aerea M. T. PK 3+860 km | 03-Ott-22 | 28-Nov-22 | 40 | €0,00 |
| 234INTG7.4S56 | N.56 - Linea Elettrica Aerea B. T. PK 3+920 km | 03-Ott-22 | 28-Nov-22 | 40 | €0,00 |
| 234INTG7.4S54 | N.54 - Linea Elettrica Aerea M. T. PK 3+640 km | 17-Ott-22 | 28-Nov-22 | 30 | €0,00 |
| 234INTG7.4S53 | N.53 - Linea Elettrica Aerea M. T. PK 3+470 km | 02-Dic-22 | 23-Dic-22 | 15 | €0,00 |
| 234INTG7.4S61 | N.61 - Linea Elettrica Aerea B. T. PK 5+760 km | 06-Mar-23 | 17-Mar-23 | 10 | €0,00 |
| **Snam Rete Gas** | | 21-Nov-22 | 21-Feb-23 | 60 | €0,00 |
| 234INTG08S07 | N. 07 - Gasdotto PK 2+020 km (APPROV. CIPE) | 21-Nov-22 | 07-Feb-23 | 50 | €0,00 |
| 234INTG08S15 | N. 15 - Gasdotto PK 3+600 km (APPROV. CIPE) | 21-Nov-22 | 07-Feb-23 | 50 | €0,00 |
| 234INTG08S18 | N. 18 - Gasdotto PK 5+780 km (APPROV. CIPE) | 21-Nov-22 | 21-Feb-23 | 60 | €0,00 |
| **TIM** | | 03-Ott-22 | 14-Dic-22 | 51 | €0,00 |
| 234INTG11S06 | N. 06 - Linea Telefonica Aerea PK 1+890 km (APPROV. CIPE) | 03-Ott-22 | 14-Nov-22 | 30 | €0,00 |
| 234INTG11S14 | N. 14 - Linea Telefonica Aerea PK 3+790 km (APPROV. CIPE) | 03-Ott-22 | 14-Nov-22 | 30 | €0,00 |
| 234INTG11S20 | N. 20 - Linea Telefonica Aerea PK 5+660 km (APPROV. CIPE) | 02-Nov-22 | 14-Dic-22 | 30 | €0,00 |
| **ASSE PRINCIPALE** | | 03-Ott-22 | 15-Dic-23 | 439 | €36.545.576,66 |
| **CORPI STRADALI** | | 03-Ott-22 | 29-Set-23 | 361 | €4.094.551,43 |
| **CS 45A - CORPO STRADALE ASSE PRINCIPALE dal Km 1+380 al Km 1+520** | | 09-Mag-23 | 03-Ago-23 | 62 | €220.151,70 |
| 234CS45A010 | PREPARAZIONE DEI PIANI DI POSA | 09-Mag-23 | 09-Mag-23 | 1 | €906,12 |
| 234CS45A020 | BONIFICA | 10-Mag-23 | 12-Mag-23 | 3 | €5.295,23 |
| 234CS45A03A | MOVIMENTI DI TERRA - SCAVI | 15-Mag-23 | 12-Giu-23 | 20 | €95.128,49 |
| 234CS45A03B | MOVIMENTI DI TERRA - RILEVATO | 13-Giu-23 | 26-Giu-23 | 10 | €11.524,61 |
| 234CS45A040 | SISTEMAZIONE IDRAULICA, CUNETTE E FOSSI DI GUARDIA | 27-Giu-23 | 24-Lug-23 | 20 | €58.760,15 |
| 234CS45A05A | SOVRASTRUTTURA STRADALE - Fondazione | 25-Lug-23 | 26-Lug-23 | 2 | €18.500,89 |
| 234CS45A05B | SOVRASTRUTTURA STRADALE - Base e Binder | 27-Lug-23 | 28-Lug-23 | 2 | €16.640,53 |
| 234CS45A05C | SOVRASTRUTTURA STRADALE - Usura | 31-Lug-23 | 01-Ago-23 | 2 | €6.742,06 |
| 234CS45A060 | OPERE A VERDE E DI FINITURA | 31-Lug-23 | 31-Lug-23 | 1 | €178,71 |
| 234CS45A070 | BARRIERE DI SICUREZZA | 31-Lug-23 | 02-Ago-23 | 3 | €4.848,00 |
| 234CS45A080 | SEGNALETICA | 02-Ago-23 | 03-Ago-23 | 2 | €1.626,91 |
| **CS 45B - CORPO STRADALE ASSE PRINCIPALE dal Km 1+737 al Km 2+150** | | 08-Feb-23 | 05-Lug-23 | 148 | €622.442,09 |
| 234CS45B010 | PREPARAZIONE DEI PIANI DI POSA | 08-Feb-23 | 24-Mar-23 | 33 | €35.129,03 |
| 234CS45B020 | BONIFICA | 24-Mar-23 | 31-Mar-23 | 7 | €17.210,01 |
| 234CS45B03A | MOVIMENTI DI TERRA - SCAVI | 31-Mar-23 | 17-Apr-23 | 17 | €113.491,17 |
| 234CS45B040 | SISTEMAZIONE IDRAULICA, CUNETTE E FOSSI DI GUARDIA | 17-Apr-23 | 21-Giu-23 | 65 | €182.339,96 |
| 234CS45B03B | MOVIMENTI DI TERRA - RILEVATO | 01-Mag-23 | 29-Mag-23 | 28 | €112.783,16 |
| 234CS45B05A | SOVRASTRUTTURA STRADALE - Fondazione | 21-Giu-23 | 26-Giu-23 | 5 | €51.508,17 |
| 234CS45B05B | SOVRASTRUTTURA STRADALE - Base e Binder | 26-Giu-23 | 30-Giu-23 | 4 | €45.955,80 |
| 234CS45B05C | SOVRASTRUTTURA STRADALE - Usura | 30-Giu-23 | 02-Lug-23 | 2 | €18.910,53 |
| 234CS45B060 | OPERE A VERDE E DI FINITURA | 30-Giu-23 | 05-Lug-23 | 5 | €1.260,36 |
| 234CS45B070 | BARRIERE DI SICUREZZA | 30-Giu-23 | 03-Lug-23 | 3 | €40.545,80 |
| 234CS45B080 | SEGNALETICA | 02-Lug-23 | 04-Lug-23 | 2 | €3.308,10 |
| **CS 45C - CORPO STRADALE ASSE PRINCIPALE dal Km 2+250 al Km 2+300** | | 28-Apr-23 | 22-Mag-23 | 25 | €58.126,84 |
| 234CS45C010 | PREPARAZIONE DEI PIANI DI POSA | 28-Apr-23 | 02-Mag-23 | 2 | €329,06 |
| 234CS45C020 | BONIFICA | 02-Mag-23 | 04-Mag-23 | 2 | €1.522,17 |
| 234CS45C03A | MOVIMENTI DI TERRA - SCAVI | 04-Mag-23 | 06-Mag-23 | 2 | €8.326,11 |
| 234CS45C03B | MOVIMENTI DI TERRA - RILEVATO | 06-Mag-23 | 11-Mag-23 | 5 | €10.191,67 |
| 234CS45C040 | SISTEMAZIONE IDRAULICA, CUNETTE E FOSSI DI GUARDIA | 06-Mag-23 | 14-Mag-23 | 8 | €16.635,62 |
| 234CS45C05A | SOVRASTRUTTURA STRADALE - Fondazione | 14-Mag-23 | 16-Mag-23 | 2 | €6.698,16 |
| 234CS45C05B | SOVRASTRUTTURA STRADALE - Base e Binder | 16-Mag-23 | 18-Mag-23 | 2 | €6.031,79 |
| 234CS45C05C | SOVRASTRUTTURA STRADALE - Usura | 18-Mag-23 | 19-Mag-23 | 1 | €2.450,45 |
| 234CS45C060 | OPERE A VERDE E DI FINITURA | 18-Mag-23 | 21-Mag-23 | 3 | €79,61 |
| 234CS45C070 | BARRIERE DI SICUREZZA | 18-Mag-23 | 20-Mag-23 | 2 | €4.848,00 |

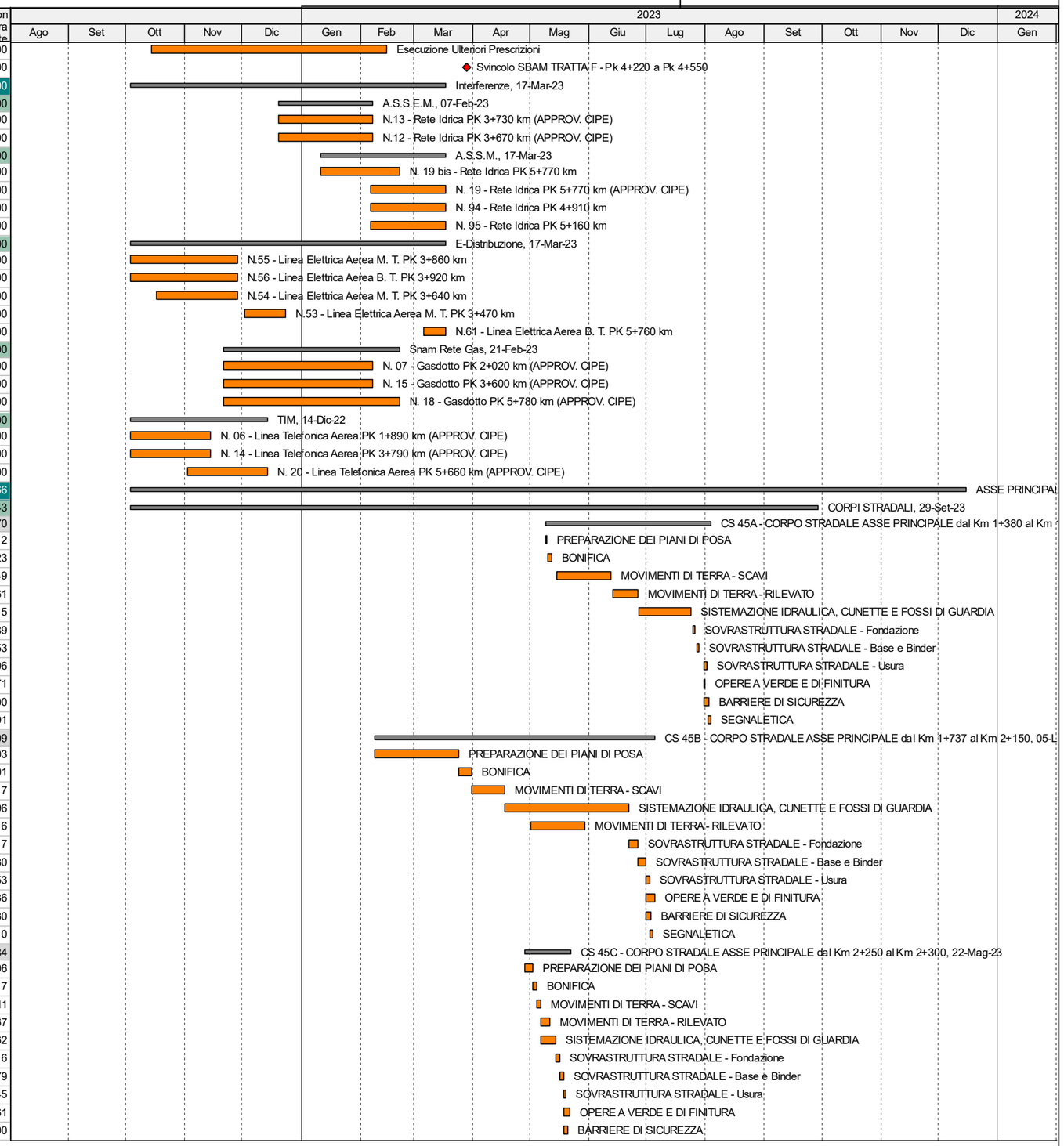


Level of Effort
Remaining Work
Critical Remaining Work
Milestone
Summary



| Data | Revisione | Controllato | Approvato |
|---|---|---|---|
| Jun-21 | POD REV.D (Istruttoria QMU 2790 del 03/06/2021) | PCC | DG |
| Feb-22 | POD REV.E Richiesta QMU Rif. 110 del 14/01/2022 | PCC | DG |
| Nov-22 | POD REV.F Perizia di Variante N.02 | PCC | DG |

# QUADRILATERO MARCHE-UMBRIA

## PEDEMONTANA DELLE MARCHE 3° E 4° STRALCIO FUNZIONALE

## PROGRAMMA OPERATIVO DI DETTAGLIO - REV. F

DIRPA 2 s.c.a r.l.

**Partecipazioni Italia SPA**

| ID attività | Nome attività | Inizio | Fine | Durata rimanente | Costo non manodopera rimanente |
|---|---|---|---|---|---|
| 234CS45C080 | SEGNALETICA | 19-Mag-23 | 22-Mag-23 | 3 | €1.014,20 |
| **CS 45D - CORPO STRADALE ASSE PRINCIPALE dal Km 2+500 al Km 2+623** | | 08-Giu-23 | 14-Set-23 | 99 | €282.746,45 |
| 234CS45D010 | PREPARAZIONE DEI PIANI DI POSA | 08-Giu-23 | 14-Giu-23 | 5 | €4.021,52 |
| 234CS45D020 | BONIFICA | 14-Giu-23 | 17-Giu-23 | 3 | €7.921,28 |
| 234CS45D03A | MOVIMENTI DI TERRA - SCAVI | 17-Giu-23 | 21-Giu-23 | 4 | €25.078,00 |
| 234CS45D03B | MOVIMENTI DI TERRA - RILEVATO | 03-Ago-23 | 29-Ago-23 | 26 | €103.340,66 |
| 234CS45D040 | SISTEMAZIONE IDRAULICA, CUNETTE E FOSSI DI GUARDIA | 03-Ago-23 | 25-Ago-23 | 22 | €46.019,35 |
| 234CS45D05A | SOVRASTRUTTURA STRADALE - Fondazione | 30-Ago-23 | 02-Set-23 | 3 | €34.111,98 |
| 234CS45D05B | SOVRASTRUTTURA STRADALE - Base e Binder | 02-Set-23 | 03-Set-23 | 1 | €30.252,13 |
| 234CS45D05C | SOVRASTRUTTURA STRADALE - Usura | 03-Set-23 | 04-Set-23 | 1 | €12.794,88 |
| 234CS45D060 | OPERE A VERDE E DI FINITURA | 03-Set-23 | 08-Set-23 | 5 | €923,66 |
| 234CS45D070 | BARRIERE DI SICUREZZA | 03-Set-23 | 04-Set-23 | 1 | €16.565,60 |
| 234CS45D080 | SEGNALETICA | 04-Set-23 | 14-Set-23 | 10 | €1.717,39 |
| **CS 45E - CORPO STRADALE ASSE PRINCIPALE dal Km 2+727 al Km 3+460** | | 02-Gen-23 | 23-Giu-23 | 173 | €821.809,87 |
| 234CS45E010 | PREPARAZIONE DEI PIANI DI POSA | 02-Gen-23 | 12-Gen-23 | 8 | €6.563,48 |
| 234CS45E020 | BONIFICA | 12-Gen-23 | 27-Gen-23 | 15 | €24.963,18 |
| 234CS45E03A | MOVIMENTI DI TERRA - SCAVI | 27-Gen-23 | 08-Mar-23 | 40 | €136.334,14 |
| 234CS45E040 | SISTEMAZIONE IDRAULICA, CUNETTE E FOSSI DI GUARDIA | 08-Mar-23 | 07-Mag-23 | 60 | €301.708,27 |
| 234CS45E03B | MOVIMENTI DI TERRA - RILEVATO | 04-Mag-23 | 03-Giu-23 | 30 | €90.882,44 |
| 234CS45E05A | SOVRASTRUTTURA STRADALE - Fondazione | 03-Giu-23 | 11-Giu-23 | 8 | €92.598,34 |
| 234CS45E05B | SOVRASTRUTTURA STRADALE - Base e Binder | 11-Giu-23 | 17-Giu-23 | 6 | €81.566,92 |
| 234CS45E05C | SOVRASTRUTTURA STRADALE - Usura | 17-Giu-23 | 20-Giu-23 | 3 | €32.431,78 |
| 234CS45E060 | OPERE A VERDE E DI FINITURA | 17-Giu-23 | 22-Giu-23 | 5 | €2.874,25 |
| 234CS45E070 | BARRIERE DI SICUREZZA | 17-Giu-23 | 22-Giu-23 | 5 | €46.320,00 |
| 234CS45E080 | SEGNALETICA | 20-Giu-23 | 23-Giu-23 | 3 | €5.567,07 |
| **CS 45F - CORPO STRADALE ASSE PRINCIPALE dal Km 3+480 al Km 3+970** | | 08-Feb-23 | 29-Set-23 | 233 | €807.507,26 |
| 234CS45F010 | PREPARAZIONE DEI PIANI DI POSA | 08-Feb-23 | 23-Feb-23 | 12 | €12.912,68 |
| 234CS45F020 | BONIFICA | 23-Feb-23 | 04-Mar-23 | 9 | €27.232,30 |
| 234CS45F03A | MOVIMENTI DI TERRA - SCAVI | 28-Mar-23 | 14-Apr-23 | 17 | €111.904,28 |
| 234CS45F03B | MOVIMENTI DI TERRA - RILEVATO | 24-Mag-23 | 24-Lug-23 | 61 | €255.534,83 |
| 234CS45F040 | SISTEMAZIONE IDRAULICA, CUNETTE E FOSSI DI GUARDIA | 24-Lug-23 | 29-Ago-23 | 36 | €149.433,60 |
| 234CS45F05A | SOVRASTRUTTURA STRADALE - Fondazione | 29-Ago-23 | 04-Set-23 | 6 | €72.810,99 |
| 234CS45F05B | SOVRASTRUTTURA STRADALE - Base e Binder | 04-Set-23 | 09-Set-23 | 5 | €64.928,52 |
| 234CS45F05C | SOVRASTRUTTURA STRADALE - Usura | 09-Set-23 | 11-Set-23 | 2 | €25.920,10 |
| 234CS45F060 | OPERE A VERDE E DI FINITURA | 11-Set-23 | 16-Set-23 | 5 | €2.325,94 |
| 234CS45F070 | BARRIERE DI SICUREZZA | 16-Set-23 | 24-Set-23 | 8 | €76.066,25 |
| 234CS45F080 | SEGNALETICA | 24-Set-23 | 29-Set-23 | 5 | €8.437,77 |
| **CS 45H - CORPO STRADALE ASSE PRINCIPALE dal Km 4+240 al Km 4+540** | | 29-Mar-23 | 04-Set-23 | 160 | €354.503,26 |
| 234CS45H010 | PREPARAZIONE DEI PIANI DI POSA | 29-Mar-23 | 04-Apr-23 | 5 | €5.829,84 |
| 234CS45H020 | BONIFICA | 04-Apr-23 | 11-Apr-23 | 7 | €19.420,87 |
| 234CS45H03A | MOVIMENTI DI TERRA - SCAVI | 11-Apr-23 | 21-Apr-23 | 10 | €63.442,10 |
| 234CS45H03B | MOVIMENTI DI TERRA - RILEVATO | 25-Giu-23 | 07-Lug-23 | 12 | €42.809,37 |
| 234CS45H040 | SISTEMAZIONE IDRAULICA, CUNETTE E FOSSI DI GUARDIA | 07-Lug-23 | 10-Ago-23 | 34 | €75.543,72 |
| 234CS45H05A | SOVRASTRUTTURA STRADALE - Fondazione | 10-Ago-23 | 15-Ago-23 | 5 | €53.981,55 |
| 234CS45H05B | SOVRASTRUTTURA STRADALE - Base e Binder | 15-Ago-23 | 18-Ago-23 | 3 | €46.561,90 |
| 234CS45H05C | SOVRASTRUTTURA STRADALE - Usura | 18-Ago-23 | 19-Ago-23 | 1 | €18.704,90 |
| 234CS45H060 | OPERE A VERDE E DI FINITURA | 19-Ago-23 | 24-Ago-23 | 5 | €549,44 |
| 234CS45H070 | BARRIERE DI SICUREZZA | 24-Ago-23 | 25-Ago-23 | 1 | €23.753,20 |
| 234CS45H080 | SEGNALETICA | 25-Ago-23 | 04-Set-23 | 10 | €3.906,37 |
| **CS 45I - CORPO STRADALE ASSE PRINCIPALE dal Km 5+330 al Km 5+800** | | 20-Mar-23 | 17-Ago-23 | 151 | €913.033,58 |
| 234CS45I010 | PREPARAZIONE DEI PIANI DI POSA | 20-Mar-23 | 06-Apr-23 | 14 | €15.255,34 |
| 234CS45I020 | BONIFICA | 06-Apr-23 | 20-Apr-23 | 14 | €42.350,53 |
| 234CS45I03A | MOVIMENTI DI TERRA - SCAVI | 20-Apr-23 | 30-Apr-23 | 10 | €66.061,57 |
| 234CS45I03B | MOVIMENTI DI TERRA - RILEVATO | 30-Apr-23 | 07-Lug-23 | 68 | €284.677,34 |
| 234CS45I040 | SISTEMAZIONE IDRAULICA, CUNETTE E FOSSI DI GUARDIA | 30-Apr-23 | 09-Giu-23 | 40 | €118.639,49 |
| 234CS45I05A | SOVRASTRUTTURA STRADALE - Fondazione | 07-Lug-23 | 20-Lug-23 | 13 | €145.376,28 |
| 234CS45I05B | SOVRASTRUTTURA STRADALE - Base e Binder | 20-Lug-23 | 28-Lug-23 | 8 | €126.933,11 |
| 234CS45I05C | SOVRASTRUTTURA STRADALE - Usura | 28-Lug-23 | 30-Lug-23 | 2 | €51.625,06 |
| 234CS45I060 | OPERE A VERDE E DI FINITURA | 30-Lug-23 | 07-Ago-23 | 8 | €3.417,86 |
| 234CS45I070 | BARRIERE DI SICUREZZA | 07-Ago-23 | 12-Ago-23 | 5 | €54.904,80 |
| 234CS45I080 | SEGNALETICA | 12-Ago-23 | 17-Ago-23 | 5 | €3.792,20 |
| **CS 45J - CORPO STRADALE ASSE PRINCIPALE dal Km 5+820 al Km 6+520** | | 03-Ott-22 | 26-Ago-23 | 328 | €14.230,38 |

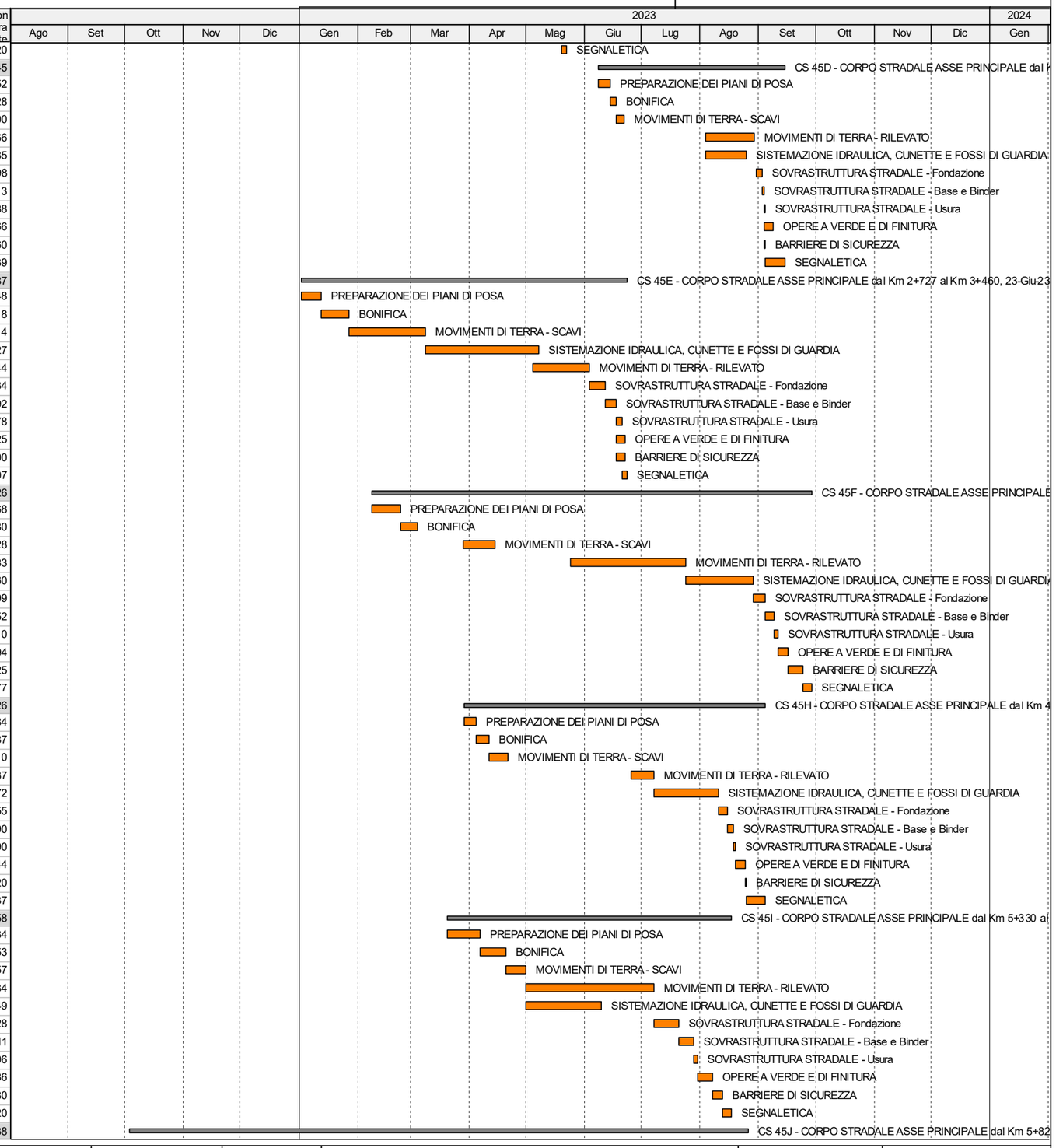


Level of Effort
Remaining Work
Critical Remaining Work
Milestone
Summary



| Data | Revisione | Controllato | Approvato |
|---|---|---|---|
| Jun-21 | POD REV.D (Istruttoria QMU 2790 del 03/06/2021) | PCC | DG |
| Feb-22 | POD REV.E Richiesta QMU Rif. 110 del 14/01/2022 | PCC | DG |
| Nov-22 | POD REV.F Perizia di Variante N.02 | PCC | DG |

# QUADRILATERO MARCHE-UMBRIA

## PEDEMONTANA DELLE MARCHE 3° E 4° STRALCIO FUNZIONALE

## PROGRAMMA OPERATIVO DI DETTAGLIO - REV. F

DIRPA 2 s.c.a r.l.

**Partecipazioni Italia SPA**

| ID attività | Nome attività | Inizio | Fine | Durata rimanente | Costo non manodopera rimanente |
|---|---|---|---|---|---|
| 234CS45J010 | PREPARAZIONE DEI PIANI DI POSA | 03-Ott-22 | 03-Ott-22 | 1 | (€880,47) |
| 234CS45J020 | BONIFICA | 03-Ott-22 | 07-Ott-22 | 4 | €3.229,88 |
| 234CS45J03A | MOVIMENTI DI TERRA - SCAVI | 07-Ott-22 | 08-Ott-22 | 1 | (€248.781,84) |
| 234CS45J03B | MOVIMENTI DI TERRA - RILEVATO | 07-Ott-22 | 08-Ott-22 | 1 | (€180.659,82) |
| 234CS45J040 | SISTEMAZIONE IDRAULICA, CUNETTE E FOSSI DI GUARDIA | 26-Ott-22 | 25-Dic-22 | 60 | €172.866,43 |
| 234CS45J05A | SOVRASTRUTTURA STRADALE - Fondazione | 25-Dic-22 | 02-Gen-23 | 8 | €86.960,47 |
| 234CS45J05B | SOVRASTRUTTURA STRADALE - Base e Binder | 28-Lug-23 | 03-Ago-23 | 6 | €74.424,67 |
| 234CS45J05C | SOVRASTRUTTURA STRADALE - Usura | 03-Ago-23 | 04-Ago-23 | 1 | €29.041,71 |
| 234CS45J060 | OPERE A VERDE E DI FINITURA | 04-Ago-23 | 09-Ago-23 | 5 | €1.131,09 |
| 234CS45J070 | BARRIERE DI SICUREZZA | 09-Ago-23 | 14-Ago-23 | 5 | €72.812,40 |
| 234CS45J080 | SEGNALETICA | 14-Ago-23 | 26-Ago-23 | 12 | €4.085,86 |
| **GALLERIE ARTIFICIALI - IMBOCCHI GN** | | 03-Ott-22 | 15-Dic-23 | 439 | €2.835.359,48 |
| **GA 37 - GALLERIA "S.ANNA" IMBOCCO "A" (Nord)** | | 18-Gen-23 | 07-Ago-23 | 201 | €853.400,58 |
| 234GA370010 | OPERE DI SOSTEGNO E CONSOLIDAMENTO | 18-Gen-23 | 23-Feb-23 | 36 | €428.887,98 |
| 234GA370040 | PLATEA / ARCO ROVESCIO | 01-Mar-23 | 22-Mar-23 | 16 | €114.092,25 |
| 234GA370050 | CALOTTA, PIEDRITTI / MURI IN ELEVAZIONE | 23-Mar-23 | 26-Apr-23 | 21 | €210.382,88 |
| 234GA370020 | MOVIMENTI DI TERRA, SCAVI A CIELO APERTO | 27-Apr-23 | 25-Mag-23 | 20 | €53.877,81 |
| 234GA37009B | OPERE VARIE E DI FINITURA | 27-Apr-23 | 05-Mag-23 | 6 | €23.578,72 |
| 234GA37009A | DRENAGGIO SU ARCO ROVESCIO | 20-Giu-23 | 23-Giu-23 | 4 | €7.760,20 |
| 234GA37007A | SOVRASTRUTTURA STRADALE - Fondazione | 21-Lug-23 | 25-Lug-23 | 2 | €4.251,89 |
| 234GA37007B | SOVRASTRUTTURA STRADALE - Base e Binder | 27-Lug-23 | 31-Lug-23 | 2 | €3.324,41 |
| 234GA37007C | SOVRASTRUTTURA STRADALE - Usura | 31-Lug-23 | 02-Ago-23 | 2 | €1.399,44 |
| 234GA37009C | BARRIERE BORDO GALLERIA - VERNICIATURA PIDRITTI | 02-Ago-23 | 07-Ago-23 | 3 | €5.845,00 |
| **GA 38 - GALLERIA "S.ANNA" IMBOCCO "B" (Sud)** | | 09-Feb-23 | 26-Lug-23 | 114 | €395.672,21 |
| 234GA380040 | PLATEA / ARCO ROVESCIO | 09-Feb-23 | 09-Mar-23 | 21 | €102.681,05 |
| 234GA380050 | CALOTTA, PIEDRITTI / MURI IN ELEVAZIONE | 09-Feb-23 | 30-Mar-23 | 36 | €198.127,44 |
| 234GA380010 | OPERE DI SOSTEGNO E CONSOLIDAMENTO | 10-Mar-23 | 10-Mar-23 | 1 | €48.712,60 |
| 234GA380020 | MOVIMENTI DI TERRA, SCAVI A CIELO APERTO | 31-Mar-23 | 26-Apr-23 | 15 | €4.518,39 |
| 234GA38009B | OPERE VARIE E DI FINITURA | 31-Mar-23 | 06-Apr-23 | 5 | €21.245,71 |
| 234GA38009A | DRENAGGIO SU ARCO ROVESCIO | 12-Lug-23 | 17-Lug-23 | 3 | €7.006,35 |
| 234GA38007A | SOVRASTRUTTURA STRADALE - Fondazione | 17-Lug-23 | 18-Lug-23 | 1 | €3.838,93 |
| 234GA38007B | SOVRASTRUTTURA STRADALE - Base e Binder | 18-Lug-23 | 20-Lug-23 | 2 | €3.001,24 |
| 234GA38007C | SOVRASTRUTTURA STRADALE - Usura | 20-Lug-23 | 21-Lug-23 | 1 | €1.263,30 |
| 234GA38009C | BARRIERE BORDO GALLERIA - VERNICIATURA PIDRITTI | 21-Lug-23 | 26-Lug-23 | 3 | €5.277,20 |
| **GA 39 - GALLERIA "MECCIANO" IMBOCCO "A" (Nord)** | | 03-Ott-22 | 14-Dic-23 | 293 | €816.986,58 |
| 234GA390010 | OPERE DI SOSTEGNO E CONSOLIDAMENTO | 03-Ott-22 | 04-Ott-22 | 2 | €55.721,95 |
| 234GA390040 | PLATEA / ARCO ROVESCIO | 15-Mag-23 | 26-Giu-23 | 30 | €227.648,41 |
| 234GA390050 | CALOTTA, PIEDRITTI / MURI IN ELEVAZIONE | 27-Giu-23 | 01-Set-23 | 44 | €431.297,24 |
| 234GA390020 | MOVIMENTI DI TERRA, SCAVI A CIELO APERTO | 04-Set-23 | 08-Set-23 | 5 | €11.590,98 |
| 234GA39009A | DRENAGGIO SU ARCO ROVESCIO | 04-Set-23 | 14-Set-23 | 9 | €15.267,82 |
| 234GA39009B | OPERE VARIE E DI FINITURA | 28-Set-23 | 31-Ott-23 | 24 | €46.303,15 |
| 234GA39007A | SOVRASTRUTTURA STRADALE - Fondazione | 04-Dic-23 | 04-Dic-23 | 1 | €8.365,29 |
| 234GA39007B | SOVRASTRUTTURA STRADALE - Base e Binder | 05-Dic-23 | 06-Dic-23 | 2 | €6.538,94 |
| 234GA39009C | BARRIERE BORDO GALLERIA - VERNICIATURA PIDRITTI | 07-Dic-23 | 14-Dic-23 | 5 | €11.499,62 |
| 234GA39007C | SOVRASTRUTTURA STRADALE - Usura | 13-Dic-23 | 13-Dic-23 | 1 | €2.753,18 |
| **GA 40 - GALLERIA "MECCIANO" IMBOCCO "B" (Sud)** | | 07-Ott-22 | 15-Dic-23 | 290 | €769.300,11 |
| 234GA400010 | OPERE DI SOSTEGNO E CONSOLIDAMENTO | 07-Ott-22 | 17-Ott-22 | 7 | €32.811,23 |
| 234GA400040 | PLATEA / ARCO ROVESCIO | 14-Mar-23 | 28-Apr-23 | 30 | €210.149,73 |
| 234GA400050 | CALOTTA, PIEDRITTI / MURI IN ELEVAZIONE | 14-Mar-23 | 26-Apr-23 | 28 | €382.291,64 |
| 234GA400020 | MOVIMENTI DI TERRA, SCAVI A CIELO APERTO | 27-Apr-23 | 25-Mag-23 | 20 | €61.670,20 |
| 234GA40009A | DRENAGGIO SU ARCO ROVESCIO | 02-Mag-23 | 11-Mag-23 | 8 | €13.857,50 |
| 234GA40009B | OPERE VARIE E DI FINITURA | 10-Nov-23 | 12-Dic-23 | 22 | €42.056,36 |
| 234GA40007A | SOVRASTRUTTURA STRADALE - Fondazione | 05-Dic-23 | 06-Dic-23 | 2 | €7.592,77 |
| 234GA40007B | SOVRASTRUTTURA STRADALE - Base e Binder | 07-Dic-23 | 11-Dic-23 | 2 | €5.935,13 |
| 234GA40009C | BARRIERE BORDO GALLERIA - VERNICIATURA PIDRITTI | 11-Dic-23 | 15-Dic-23 | 5 | €10.437,50 |
| 234GA40007C | SOVRASTRUTTURA STRADALE - Usura | 14-Dic-23 | 15-Dic-23 | 2 | €2.498,05 |
| **GALLERIE NATURALI** | | 17-Ott-22 | 15-Dic-23 | 424 | €12.491.004,08 |
| **GN 35 - GALLERIA NATURALE "S.ANNA"** | | 02-Gen-23 | 04-Ago-23 | 214 | €995.213,90 |
| 234GN350030 | SCAVO | 02-Gen-23 | 18-Gen-23 | 15 | €68.925,52 |
| 234GN350090 | STAZIONI DI MONITORAGGIO | 02-Gen-23 | 18-Gen-23 | 15 | €77.723,90 |
| 234GN350020 | CONSOLIDAMENTI E PRERIVESTIMENTI | 07-Gen-23 | 18-Gen-23 | 11 | €270.833,45 |
| 234GN350050 | ARCO ROVESCIO | 19-Gen-23 | 08-Feb-23 | 15 | €89.516,22 |

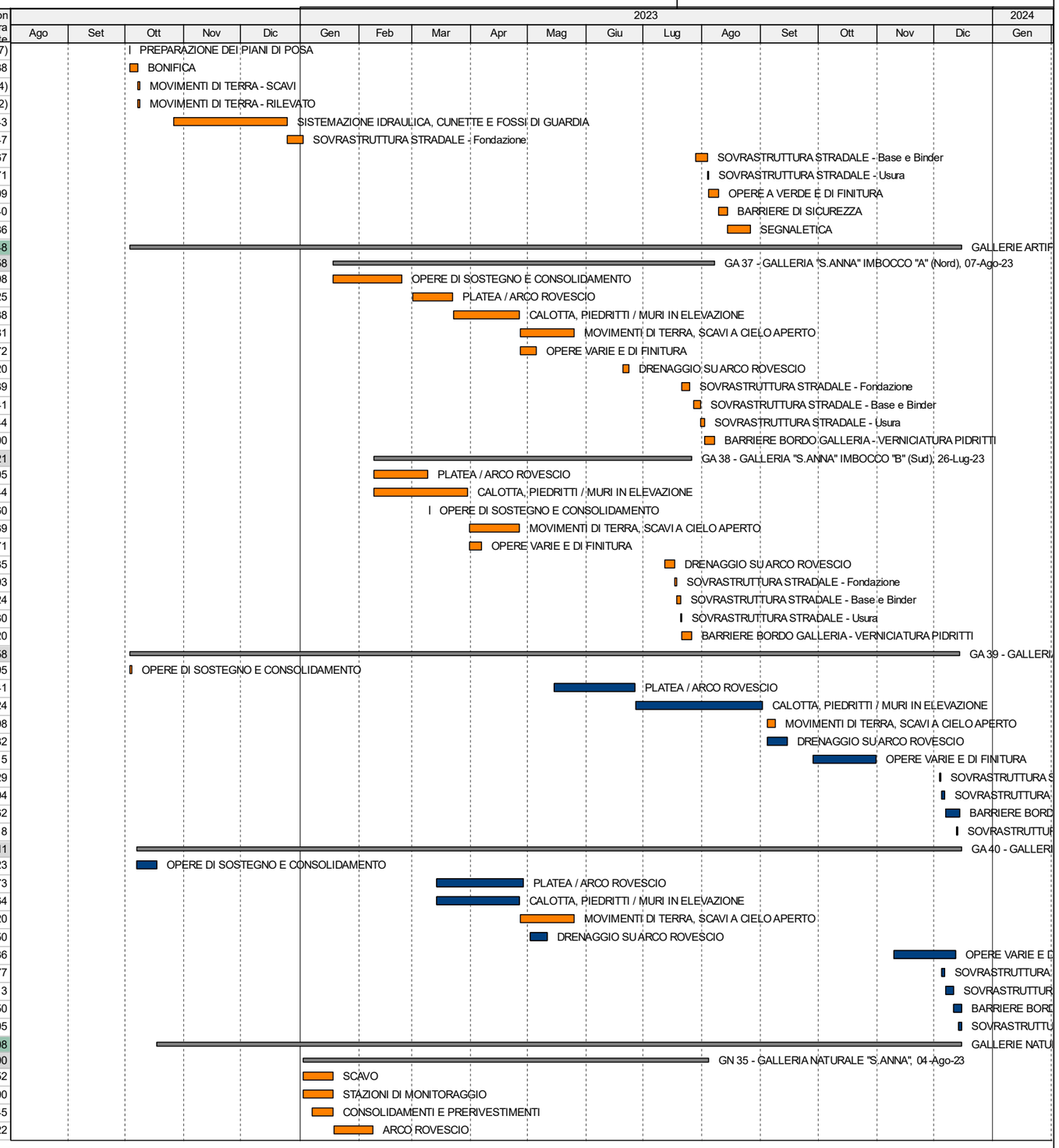


Level of Effort
Remaining Work
Critical Remaining Work
Milestone
Summary



| Data | Revisione | Controllato | Approvato |
|---|---|---|---|
| Jun-21 | POD REV.D (Istruttoria QMU 2790 del 03/06/2021) | PCC | DG |
| Feb-22 | POD REV.E Richiesta QMU Rif. 110 del 14/01/2022 | PCC | DG |
| Nov-22 | POD REV.F Perizia di Variante N.02 | PCC | DG |

# QUADRILATERO MARCHE-UMBRIA

## PEDEMONTANA DELLE MARCHE 3° E 4° STRALCIO FUNZIONALE

## PROGRAMMA OPERATIVO DI DETTAGLIO - REV. F

DIRPA 2 s.c.a r.l.

**Partecipazioni Italia SPA**

| ID attività | Nome attività | Inizio | Fine | Durata rimanente | Costo non manodopera rimanente |
|---|---|---|---|---|---|
| 234GN350040 | CALOTTA E PIEDRITTI | 09-Feb-23 | 22-Mar-23 | 30 | €351.562,00 |
| 234GN35007B | OPERE VARIE E DI FINITURA | 23-Mar-23 | 11-Mag-23 | 31 | €61.248,94 |
| 234GN35007A | DRENAGGIO SU ARCO ROVESCIO | 26-Giu-23 | 12-Lug-23 | 13 | €24.290,50 |
| 234GN35006A | SOVRASTRUTTURA STRADALE - Fondazione | 18-Lug-23 | 21-Lug-23 | 3 | €11.082,99 |
| 234GN35006B | SOVRASTRUTTURA STRADALE - Base e Binder | 21-Lug-23 | 27-Lug-23 | 4 | €12.345,06 |
| 234GN35006C | SOVRASTRUTTURA STRADALE - Usura | 27-Lug-23 | 31-Lug-23 | 2 | €5.197,92 |
| 234GN35007C | BARRIERE BORDO GALLERIA - VERNICIATURA PIDRITTI | 27-Lug-23 | 02-Ago-23 | 4 | €21.710,00 |
| 234GN350080 | SEGNALETICA NON LUMINOSA | 31-Lug-23 | 04-Ago-23 | 4 | €777,40 |
| **GN 36 - GALLERIA NATURALE "MECCIANO"** | | 17-Ott-22 | 15-Dic-23 | 424 | €11.495.790,18 |
| 234GN360030 | SCAVO | 17-Ott-22 | 15-Mag-23 | 193 | €1.573.121,19 |
| 234GN360090 | STAZIONI DI MONITORAGGIO | 17-Ott-22 | 15-Mag-23 | 193 | €873.753,77 |
| 234GN360020 | CONSOLIDAMENTI E PRERIVESTIMENTI | 28-Ott-22 | 15-Mag-23 | 182 | €5.347.749,40 |
| 234GN360050 | ARCO ROVESCIO | 29-Nov-22 | 29-Giu-23 | 140 | €1.059.097,75 |
| 234GN360040 | CALOTTA E PIEDRITTI | 17-Gen-23 | 22-Ago-23 | 145 | €1.927.611,24 |
| 234GN36007B | OPERE VARIE E DI FINITURA | 23-Ago-23 | 31-Ott-23 | 50 | €320.234,84 |
| 234GN36007A | DRENAGGIO SU ARCO ROVESCIO | 01-Set-23 | 31-Ott-23 | 43 | €127.000,01 |
| 234GN36007C | BARRIERE BORDO GALLERIA - VERNICIATURA PIDRITTI | 05-Ott-23 | 25-Ott-23 | 15 | €113.508,23 |
| 234GN36006A | SOVRASTRUTTURA STRADALE - Fondazione | 02-Nov-23 | 22-Nov-23 | 15 | €57.928,17 |
| 234GN36006B | SOVRASTRUTTURA STRADALE - Base e Binder | 23-Nov-23 | 04-Dic-23 | 8 | €64.544,77 |
| 234GN36006C | SOVRASTRUTTURA STRADALE - Usura | 05-Dic-23 | 12-Dic-23 | 5 | €27.176,74 |
| 234GN360080 | SEGNALETICA NON LUMINOSA | 13-Dic-23 | 15-Dic-23 | 3 | €4.064,07 |
| **GALLERIE ARTIFICIALI ISOLATE** | | 03-Ott-22 | 20-Nov-23 | 276 | €2.418.885,46 |
| **GA 35 - GALLERIA ARTIFICIALE "SEANO"** | | 03-Ott-22 | 11-Ott-23 | 249 | €1.799.506,10 |
| 234GA350010 | OPERE DI SOSTEGNO E CONSOLIDAMENTO | 03-Ott-22 | 24-Gen-23 | 74 | €1.047.905,10 |
| 234GA350050 | CALOTTA, PIEDRITTI / MURI IN ELEVAZIONE | 03-Apr-23 | 05-Giu-23 | 40 | €329.584,16 |
| 234GA350020 | MOVIMENTI DI TERRA, SCAVI A CIELO APERTO | 06-Giu-23 | 10-Lug-23 | 25 | €105.685,03 |
| 234GA350040 | PLATEA / ARCO ROVESCIO | 11-Lug-23 | 21-Ago-23 | 25 | €110.286,30 |
| 234GA35009A | DRENAGGIO SU ARCO ROVESCIO | 22-Ago-23 | 23-Ago-23 | 2 | €3.267,60 |
| 234GA35009B | OPERE VARIE E DI FINITURA | 24-Ago-23 | 04-Ott-23 | 30 | €167.572,70 |
| 234GA35007A | SOVRASTRUTTURA STRADALE - Fondazione | 28-Set-23 | 02-Ott-23 | 3 | €13.190,45 |
| 234GA35007B | SOVRASTRUTTURA STRADALE - Base e Binder | 03-Ott-23 | 05-Ott-23 | 3 | €12.028,52 |
| 234GA35007C | SOVRASTRUTTURA STRADALE - Usura | 06-Ott-23 | 06-Ott-23 | 1 | €5.064,64 |
| 234GA35009C | BARRIERE BORDO GALLERIA - VERNICIATURA PIDRITTI | 06-Ott-23 | 11-Ott-23 | 4 | €4.781,00 |
| 234GA350100 | SEGNALETICA NON LUMINOSA | 09-Ott-23 | 10-Ott-23 | 2 | €140,60 |
| **GA 36 - GALLERIA ARTIFICIALE "FEGGIANO II"** | | 03-Ott-22 | 20-Nov-23 | 276 | €619.379,36 |
| 234GA360010 | OPERE DI SOSTEGNO E CONSOLIDAMENTO | 03-Ott-22 | 28-Ott-22 | 20 | €58.008,00 |
| 234GA360050 | CALOTTA, PIEDRITTI / MURI IN ELEVAZIONE | 02-Gen-23 | 08-Mag-23 | 85 | €208.681,19 |
| 234GA360020 | MOVIMENTI DI TERRA, SCAVI A CIELO APERTO | 09-Mag-23 | 18-Lug-23 | 50 | €76.433,30 |
| 234GA360040 | PLATEA / ARCO ROVESCIO | 19-Lug-23 | 23-Ago-23 | 21 | €89.209,23 |
| 234GA36009A | DRENAGGIO SU ARCO ROVESCIO | 24-Ago-23 | 28-Ago-23 | 3 | €5.781,80 |
| 234GA36009B | OPERE VARIE E DI FINITURA | 29-Ago-23 | 20-Nov-23 | 59 | €142.478,39 |
| 234GA36007A | SOVRASTRUTTURA STRADALE - Fondazione | 17-Ott-23 | 19-Ott-23 | 3 | €16.415,00 |
| 234GA36007B | SOVRASTRUTTURA STRADALE - Base e Binder | 20-Ott-23 | 25-Ott-23 | 4 | €11.870,25 |
| 234GA36007C | SOVRASTRUTTURA STRADALE - Usura | 26-Ott-23 | 26-Ott-23 | 1 | €4.998,00 |
| 234GA36009C | BARRIERE BORDO GALLERIA - VERNICIATURA PIDRITTI | 26-Ott-23 | 30-Ott-23 | 3 | €5.319,20 |
| 234GA360100 | SEGNALETICA NON LUMINOSA | 31-Ott-23 | 03-Nov-23 | 3 | €185,00 |
| **VIADOTTI** | | 31-Ott-22 | 20-Nov-23 | 386 | €10.362.802,55 |
| **VI 54 - VIADOTTO "VALLONE"** | | 31-Ott-22 | 26-Ott-23 | 240 | €3.336.255,27 |
| 234VI540030 | FONDAZIONI PROFONDE | 31-Ott-22 | 05-Dic-22 | 25 | €206.230,53 |
| 234VI540040 | OPERE IN FONDAZIONE | 06-Dic-22 | 08-Feb-23 | 40 | €353.603,44 |
| 234VI540050 | ELEVAZIONE SPALLE | 30-Gen-23 | 24-Mar-23 | 40 | €165.045,02 |
| 234VI540060 | ELEVAZIONE PILE | 27-Feb-23 | 02-Mag-23 | 42 | €274.189,61 |
| 234VI540070 | IMPALCATO | 03-Mag-23 | 11-Lug-23 | 49 | €1.903.126,00 |
| 234VI54009A | APPOGGI | 03-Mag-23 | 11-Lug-23 | 49 | €119.693,23 |
| 234VI540080 | SOLETTA | 12-Lug-23 | 05-Set-23 | 35 | €20.974,09 |
| 234VI54009B | RITEGNO ANTISISMICO - GIUNTI DILATAZIONE | 06-Set-23 | 28-Set-23 | 17 | €109.824,80 |
| 234VI540100 | BARRIERE DI SICUREZZA | 06-Set-23 | 12-Set-23 | 5 | €65.920,00 |
| 234VI54012A | OPERE VARIE E DI FINITURA | 06-Set-23 | 26-Ott-23 | 37 | €83.946,25 |
| 234VI54012B | IMPERMEABILIZZAZIONI - SOVRASTRUTTURA | 06-Set-23 | 03-Ott-23 | 20 | €33.702,30 |
| 234VI540130 | COLLAUDO STATICO | | 03-Ott-23 | 0 | €0,00 |
| **VI 57 - VIADOTTO "S.ANNA"** | | 10-Nov-22 | 11-Ott-23 | 336 | €1.618.029,69 |
| 234VI570030 | FONDAZIONI PROFONDE | 10-Nov-22 | 02-Gen-23 | 32 | €152.961,95 |

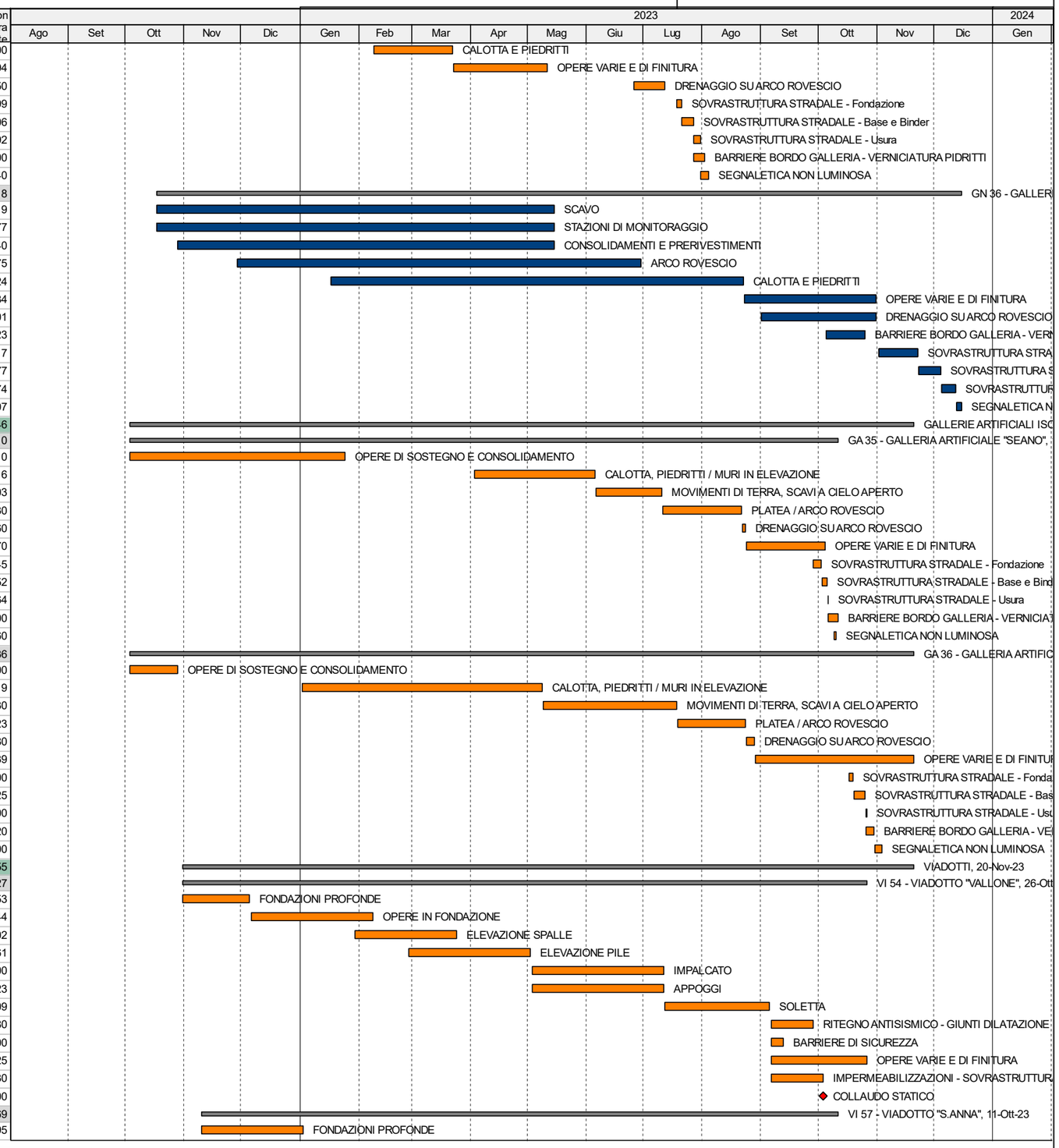


Level of Effort
Remaining Work
Critical Remaining Work
Milestone
Summary



| Data | Revisione | Controllato | Approvato |
|---|---|---|---|
| Jun-21 | POD REV.D (Istruttoria QMU 2790 del 03/06/2021) | PCC | DG |
| Feb-22 | POD REV.E Richiesta QMU Rif. 110 del 14/01/2022 | PCC | DG |
| Nov-22 | POD REV.F Perizia di Variante N.02 | PCC | DG |

# QUADRILATERO MARCHE-UMBRIA

## PEDEMONTANA DELLE MARCHE 3° E 4° STRALCIO FUNZIONALE

## PROGRAMMA OPERATIVO DI DETTAGLIO - REV. F

DIRPA 2 s.c.a r.l.

**Partecipazioni Italia SPA**

| ID attività | Nome attività | Inizio | Fine | Durata rimanente | Costo non manodopera rimanente |
|---|---|---|---|---|---|
| 234VI570040 | OPERE IN FONDAZIONE | 03-Gen-23 | 21-Feb-23 | 35 | €250.570,30 |
| 234VI570050 | ELEVAZIONE SPALLE | 22-Feb-23 | 27-Apr-23 | 43 | €142.494,46 |
| 234VI570060 | ELEVAZIONE PILE | 14-Apr-23 | 23-Mag-23 | 25 | €66.679,23 |
| 234VI570070 | IMPALCATO | 05-Mag-23 | 24-Lug-23 | 56 | €823.808,70 |
| 234VI57009A | APPOGGI | 05-Mag-23 | 24-Lug-23 | 56 | €29.325,81 |
| 234VI570080 | SOLETTA | 25-Lug-23 | 28-Ago-23 | 20 | €9.058,68 |
| 234VI570100 | BARRIERE DI SICUREZZA | 29-Ago-23 | 04-Set-23 | 5 | €37.504,00 |
| 234VI57012B | IMPERMEABILIZZAZIONI - SOVRASTRUTTURA | 29-Ago-23 | 08-Set-23 | 9 | €17.359,24 |
| 234VI57009B | RITEGNO ANTISISMICO - GIUNTI DILATAZIONE | 11-Set-23 | 11-Ott-23 | 23 | €42.938,12 |
| 234VI57012A | OPERE VARIE E DI FINITURA | 11-Set-23 | 03-Ott-23 | 17 | €45.329,20 |
| 234VI570130 | COLLAUDO STATICO | | 11-Ott-23 | 0 | €0,00 |
| **VI 56 - VIADOTTO "S.PIETRO"** | | 01-Dic-22 | 13-Ott-23 | 209 | €1.660.807,37 |
| 234VI560030 | FONDAZIONI PROFONDE | 01-Dic-22 | 20-Gen-23 | 30 | €199.113,74 |
| 234VI560040 | OPERE IN FONDAZIONE | 23-Gen-23 | 17-Mar-23 | 40 | €231.240,28 |
| 234VI560050 | ELEVAZIONE SPALLE | 20-Mar-23 | 23-Mag-23 | 42 | €158.206,37 |
| 234VI560060 | ELEVAZIONE PILE | 03-Mag-23 | 28-Giu-23 | 40 | €66.923,23 |
| 234VI560070 | IMPALCATO | 31-Mag-23 | 02-Ago-23 | 45 | €823.808,70 |
| 234VI56009A | APPOGGI | 31-Mag-23 | 02-Ago-23 | 45 | €29.325,81 |
| 234VI560100 | BARRIERE DI SICUREZZA | 03-Ago-23 | 09-Ago-23 | 5 | €37.504,00 |
| 234VI560080 | SOLETTA | 03-Ago-23 | 30-Ago-23 | 15 | €9.058,68 |
| 234VI56012B | IMPERMEABILIZZAZIONI - SOVRASTRUTTURA | 31-Ago-23 | 12-Set-23 | 9 | €17.359,24 |
| 234VI56009B | RITEGNO ANTISISMICO - GIUNTI DILATAZIONE | 13-Set-23 | 13-Ott-23 | 23 | €42.938,12 |
| 234VI56012A | OPERE VARIE E DI FINITURA | 13-Set-23 | 06-Ott-23 | 18 | €45.329,20 |
| 234VI560130 | COLLAUDO STATICO | | 13-Ott-23 | 0 | €0,00 |
| **VI 55 - VIADOTTO "POTENZA"** | | 05-Dic-22 | 20-Nov-23 | 232 | €3.747.710,22 |
| 234VI550010 | OPERE PROVVISIONALI | 05-Dic-22 | 02-Gen-23 | 15 | €106.091,40 |
| 234VI550030 | FONDAZIONI PROFONDE | 03-Gen-23 | 14-Feb-23 | 30 | €216.780,29 |
| 234VI550040 | OPERE IN FONDAZIONE | 15-Feb-23 | 20-Apr-23 | 45 | €312.519,43 |
| 234VI550050 | ELEVAZIONE SPALLE | 22-Mar-23 | 23-Mag-23 | 40 | €180.028,27 |
| 234VI550060 | ELEVAZIONE PILE | 21-Apr-23 | 23-Giu-23 | 42 | €256.920,11 |
| 234VI550070 | IMPALCATO | 26-Giu-23 | 25-Ago-23 | 40 | €2.217.952,00 |
| 234VI55009A | APPOGGI | 26-Giu-23 | 25-Ago-23 | 40 | €100.341,50 |
| 234VI550080 | SOLETTA | 28-Ago-23 | 22-Set-23 | 20 | €24.526,04 |
| 234VI550100 | BARRIERE DI SICUREZZA | 25-Set-23 | 02-Ott-23 | 6 | €77.120,00 |
| 234VI55012B | IMPERMEABILIZZAZIONI - SOVRASTRUTTURA | 25-Set-23 | 20-Ott-23 | 20 | €39.428,42 |
| 234VI55012A | OPERE VARIE E DI FINITURA | 09-Ott-23 | 20-Nov-23 | 30 | €86.909,10 |
| 234VI55009B | RITEGNO ANTISISMICO - GIUNTI DILATAZIONE | 23-Ott-23 | 15-Nov-23 | 17 | €129.093,66 |
| 234VI550130 | COLLAUDO STATICO | | 15-Nov-23 | 0 | €0,00 |
| **SOTTOVIA/CAVALCAVIA** | | 03-Ott-22 | 23-Giu-23 | 264 | €934.410,93 |
| **OM 55 - CAVALCAVIA SEANO ALLA PROGR. 2+888,00** | | 03-Ott-22 | 23-Giu-23 | 264 | €315.369,18 |
| 234OM550020 | FONDAZIONI PROFONDE | 03-Ott-22 | 04-Ott-22 | 2 | €47.548,31 |
| 234OM550010 | SCAVI | 05-Ott-22 | 05-Ott-22 | 1 | (€5.880,46) |
| 234OM550030 | OPERE IN FONDAZIONE | 02-Gen-23 | 02-Feb-23 | 23 | €76.030,92 |
| 234OM550040 | ELEVAZIONE SPALLE | 03-Feb-23 | 30-Mar-23 | 40 | €63.946,51 |
| 234OM55008A | APPOGGI | 31-Mar-23 | 14-Apr-23 | 9 | €26.852,40 |
| 234OM550060 | IMPALCATO | 17-Apr-23 | 16-Mag-23 | 19 | €66.224,54 |
| 234OM55008B | RITEGNO ANTISISMICO - GIUNTI DILATAZIONE | 17-Mag-23 | 24-Mag-23 | 6 | €17.753,22 |
| 234OM550090 | BARRIERE DI SICUREZZA | 25-Mag-23 | 08-Giu-23 | 10 | €17.512,00 |
| 234OM550100 | SOVRASTRUTTURA STRADALE | 25-Mag-23 | 16-Giu-23 | 16 | €1.709,48 |
| 234OM550120 | OPERE VARIE E DI FINITURA | 19-Giu-23 | 23-Giu-23 | 5 | €3.672,26 |
| 234OM550130 | COLLAUDO STATICO | | 23-Giu-23 | 0 | €0,00 |
| **OM 54 - SOTTOVIA S.S. 361 ALLA PROGR. 3+891.77** | | 16-Dic-22 | 05-Giu-23 | 110 | €464.525,34 |
| 234OM540010 | SCAVI | 16-Dic-22 | 02-Gen-23 | 7 | €16.100,59 |
| 234OM540030 | OPERE IN FONDAZIONE | 03-Gen-23 | 14-Feb-23 | 30 | €157.116,93 |
| 234OM540040 | ELEVAZIONE SPALLE | 15-Feb-23 | 04-Apr-23 | 35 | €109.303,65 |
| 234OM540070 | SOLETTA | 05-Apr-23 | 02-Mag-23 | 15 | €112.025,41 |
| 234OM540100 | SOVRASTRUTTURA STRADALE | 03-Mag-23 | 10-Mag-23 | 6 | €4.434,69 |
| 234OM540120 | OPERE VARIE E DI FINITURA | 11-Mag-23 | 05-Giu-23 | 17 | €65.544,07 |
| **OM 52 - SOTTOVIA PODERALE ALLA PROGR. 5+804.10** | | 22-Feb-23 | 19-Mag-23 | 58 | €154.516,41 |
| 234OM520010 | SCAVI | 22-Feb-23 | 02-Mar-23 | 7 | €6.810,96 |
| 234OM520030 | OPERE IN FONDAZIONE | 03-Mar-23 | 27-Mar-23 | 17 | €57.950,70 |
| 234OM520040 | ELEVAZIONE SPALLE | 28-Mar-23 | 28-Apr-23 | 20 | €76.027,08 |

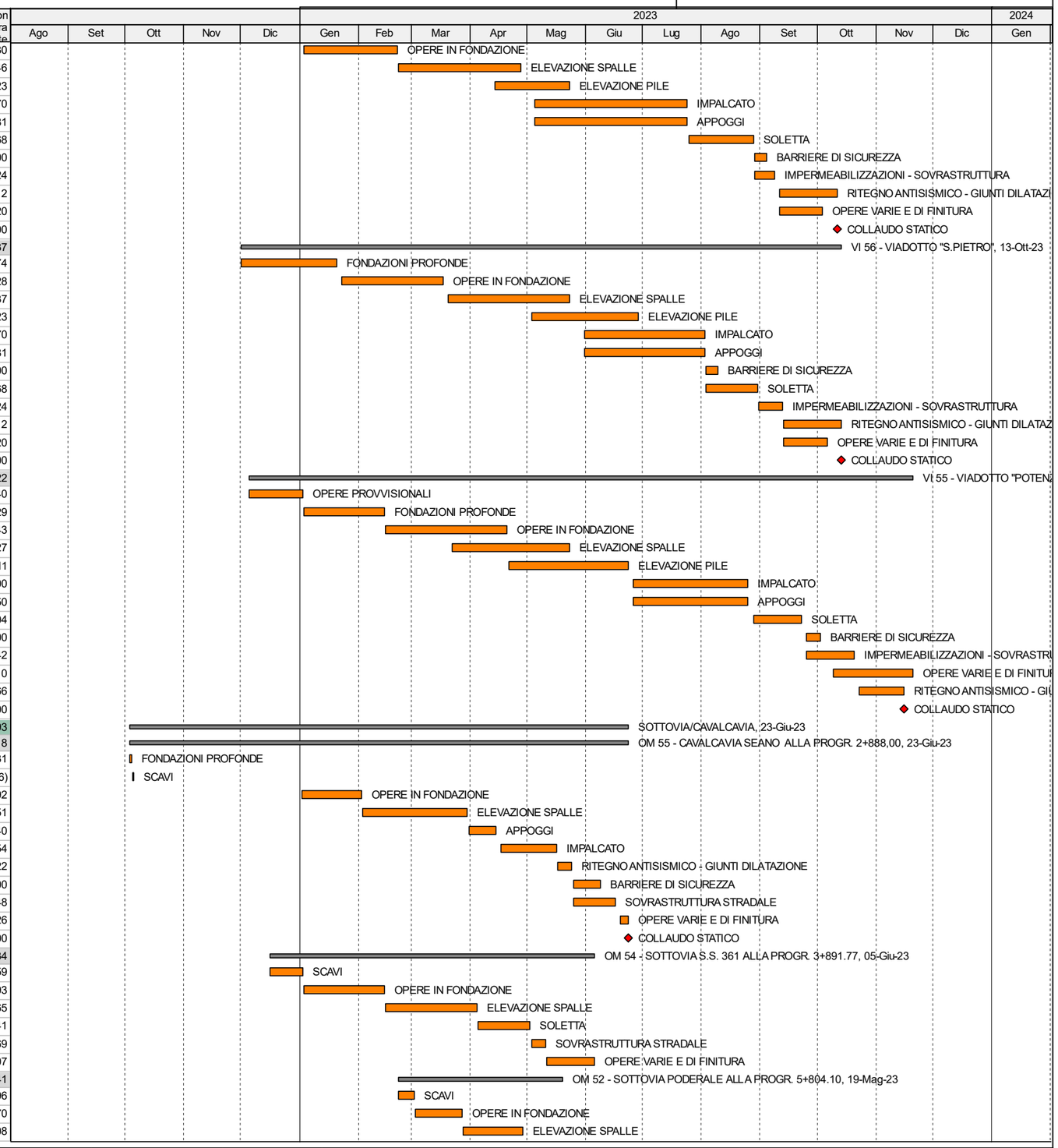


Level of Effort
Remaining Work
Critical Remaining Work
Milestone
Summary



| Data | Revisione | Controllato | Approvato |
|---|---|---|---|
| Jun-21 | POD REV.D (Istruttoria QMU 2790 del 03/06/2021) | PCC | DG |
| Feb-22 | POD REV.E Richiesta QMU Rif. 110 del 14/01/2022 | PCC | DG |
| Nov-22 | POD REV.F Perizia di Variante N.02 | PCC | DG |

# QUADRILATERO MARCHE-UMBRIA

## PEDEMONTANA DELLE MARCHE 3° E 4° STRALCIO FUNZIONALE

## PROGRAMMA OPERATIVO DI DETTAGLIO - REV. F

DIRPA 2 s.c.a r.l.

**Partecipazioni Italia SPA**

| ID attività | Nome attività | Inizio | Fine | Durata rimanente | Costo non manodopera rimanente |
|---|---|---|---|---|---|
| 234OM520100 | SOVRASTRUTTURA STRADALE | 02-Mag-23 | 04-Mag-23 | 3 | €4.752,54 |
| 234OM520120 | OPERE VARIE E DI FINITURA | 05-Mag-23 | 19-Mag-23 | 11 | €8.975,13 |
| **MURI** | | 03-Ott-22 | 04-Set-23 | 222 | €2.522.419,71 |
| **MU 55A - PARATIA DI CONTRORIPA IN DX DAL KM 1+425 AL KM 1+447** | | 03-Ott-22 | 23-Nov-22 | 37 | €112.739,03 |
| 234MU55A020 | FONDAZIONI PROFONDE E PALIFICATE | 03-Ott-22 | 20-Ott-22 | 14 | €85.646,58 |
| 234MU55A030 | OPERE IN FONDAZIONE | 03-Nov-22 | 11-Nov-22 | 7 | €15.758,30 |
| 234MU55A070 | OPERE VARIE E DI FINITURA | 14-Nov-22 | 23-Nov-22 | 8 | €11.334,15 |
| **MU 55B - PARATIA DI CONTRORIPA IN SX DAL KM 3+381 AL KM 3+405** | | 10-Ott-22 | 24-Nov-22 | 33 | €141.602,44 |
| 234MU55B020 | FONDAZIONI PROFONDE E PALIFICATE | 10-Ott-22 | 03-Nov-22 | 18 | €109.861,07 |
| 234MU55B030 | OPERE IN FONDAZIONE | 04-Nov-22 | 14-Nov-22 | 7 | €16.730,26 |
| 234MU55B070 | OPERE VARIE E DI FINITURA | 15-Nov-22 | 24-Nov-22 | 8 | €15.011,11 |
| **MU 55C - PARATIA DI CONTRORIPA IN DX DAL KM 3+398 AL KM 3+420** | | 04-Nov-22 | 15-Dic-22 | 29 | €133.884,05 |
| 234MU55C020 | FONDAZIONI PROFONDE E PALIFICATE | 04-Nov-22 | 23-Nov-22 | 14 | €102.994,76 |
| 234MU55C030 | OPERE IN FONDAZIONE | 24-Nov-22 | 02-Dic-22 | 7 | €15.823,40 |
| 234MU55C070 | OPERE VARIE E DI FINITURA | 05-Dic-22 | 15-Dic-22 | 8 | €15.065,89 |
| **MU 55D - PARATIA DI CONTRORIPA IN SX DAL KM 3+502 AL KM 3+511** | | 25-Gen-23 | 06-Mar-23 | 29 | €38.198,81 |
| 234MU55D020 | FONDAZIONI PROFONDE E PALIFICATE | 25-Gen-23 | 13-Feb-23 | 14 | €28.808,43 |
| 234MU55D030 | OPERE IN FONDAZIONE | 14-Feb-23 | 22-Feb-23 | 7 | €4.472,49 |
| 234MU55D070 | OPERE VARIE E DI FINITURA | 23-Feb-23 | 06-Mar-23 | 8 | €4.917,89 |
| **MU 55E - PARATIA DI CONTRORIPA IN DX DAL KM 3+515 AL KM 3+535** | | 14-Feb-23 | 24-Mar-23 | 29 | €84.329,40 |
| 234MU55E020 | FONDAZIONI PROFONDE E PALIFICATE | 14-Feb-23 | 03-Mar-23 | 14 | €61.849,07 |
| 234MU55E030 | OPERE IN FONDAZIONE | 06-Mar-23 | 14-Mar-23 | 7 | €10.113,86 |
| 234MU55E070 | OPERE VARIE E DI FINITURA | 15-Mar-23 | 24-Mar-23 | 8 | €12.366,47 |
| **MU 61A - MURO DI SOTTOSCARPA IN DX DAL KM 1+521.60 AL KM 1+530.50** | | 03-Ott-22 | 20-Apr-23 | 134 | €39.139,01 |
| 234MU61A020 | FONDAZIONI PROFONDE E PALIFICATE | 03-Ott-22 | 12-Ott-22 | 8 | €21.729,02 |
| 234MU61A010 | SCAVI | 27-Mar-23 | 28-Mar-23 | 2 | €486,53 |
| 234MU61A030 | OPERE IN FONDAZIONE | 29-Mar-23 | 04-Apr-23 | 5 | €8.122,23 |
| 234MU61A040 | OPERE IN ELEVAZIONE | 05-Apr-23 | 14-Apr-23 | 6 | €7.803,98 |
| 234MU61A060 | RIVESTIMENTI | 17-Apr-23 | 18-Apr-23 | 2 | €318,98 |
| 234MU61A070 | OPERE VARIE E DI FINITURA | 19-Apr-23 | 20-Apr-23 | 2 | €678,27 |
| **MU 61B - MURO IN TERRA RINFORZATA IN SX DAL KM 1+740 AL KM 1+757** | | 18-Apr-23 | 03-Mag-23 | 9 | €16.107,25 |
| 234MU61B010 | SCAVI | 18-Apr-23 | 02-Mag-23 | 8 | €15.269,47 |
| 234MU61B070 | OPERE VARIE E DI FINITURA | 03-Mag-23 | 03-Mag-23 | 1 | €837,78 |
| **MU 61C - MURO DI SOTTOSCARPA IN SX DAL KM 1+931 AL KM 2+006** | | 03-Ott-22 | 26-Mag-23 | 157 | €72.349,74 |
| 234MU61C020 | FONDAZIONI PROFONDE E PALIFICATE | 03-Ott-22 | 21-Ott-22 | 15 | €16.245,84 |
| 234MU61C010 | SCAVI | 27-Mar-23 | 29-Mar-23 | 3 | €1.189,65 |
| 234MU61C030 | OPERE IN FONDAZIONE | 30-Mar-23 | 18-Apr-23 | 12 | €10.282,07 |
| 234MU61C040 | OPERE IN ELEVAZIONE | 19-Apr-23 | 19-Mag-23 | 20 | €43.435,16 |
| 234MU61C060 | RIVESTIMENTI | 22-Mag-23 | 26-Mag-23 | 5 | €1.197,02 |
| **MU 61D - MURO DI SOTTOSCARPA IN SX DAL KM 2+149.97 AL KM 2+156.814** | | 03-Ott-22 | 31-Mag-23 | 160 | €107.493,68 |
| 234MU61D020 | FONDAZIONI PROFONDE E PALIFICATE | 03-Ott-22 | 20-Ott-22 | 14 | €80.178,99 |
| 234MU61D010 | SCAVI | 28-Apr-23 | 28-Apr-23 | 1 | €859,40 |
| 234MU61D030 | OPERE IN FONDAZIONE | 02-Mag-23 | 11-Mag-23 | 8 | €12.948,34 |
| 234MU61D040 | OPERE IN ELEVAZIONE | 12-Mag-23 | 29-Mag-23 | 12 | €11.506,75 |
| 234MU61D060 | RIVESTIMENTI | 30-Mag-23 | 30-Mag-23 | 1 | €513,53 |
| 234MU61D070 | OPERE VARIE E DI FINITURA | 31-Mag-23 | 31-Mag-23 | 1 | €1.486,67 |
| **MU 61E - MURO DI SOTTOSCARPA IN DX DAL KM 2+256 AL KM 2+269** | | 03-Ott-22 | 04-Set-23 | 222 | €33.705,89 |
| 234MU61E020 | FONDAZIONI PROFONDE E PALIFICATE | 03-Ott-22 | 24-Ott-22 | 16 | €20.290,70 |
| 234MU61E010 | SCAVI | 28-Lug-23 | 28-Lug-23 | 1 | €628,94 |
| 234MU61E030 | OPERE IN FONDAZIONE | 31-Lug-23 | 08-Ago-23 | 7 | €6.086,99 |
| 234MU61E040 | OPERE IN ELEVAZIONE | 09-Ago-23 | 29-Ago-23 | 10 | €5.874,37 |
| 234MU61E060 | RIVESTIMENTI | 30-Ago-23 | 31-Ago-23 | 2 | €243,95 |
| 234MU61E070 | OPERE VARIE E DI FINITURA | 01-Set-23 | 04-Set-23 | 2 | €580,94 |
| **MU 61F - MURO DI CONTRORIPA IN SX DAL KM 2+280 AL KM 2+295** | | 12-Mag-23 | 18-Mag-23 | 5 | €4.413,46 |
| 234MU61F010 | SCAVI | 12-Mag-23 | 18-Mag-23 | 5 | €4.413,46 |
| **MU 61G - MURO DI CONTRORIPA IN DX DAL KM 2+280 AL KM 2+295** | | 19-Mag-23 | 25-Mag-23 | 5 | €4.341,11 |
| 234MU61G010 | SCAVI | 19-Mag-23 | 25-Mag-23 | 5 | €4.341,11 |
| **MU 61I - MURO DI CONTRORIPA IN DX DAL KM 2+490 AL KM 2+500** | | 25-Ago-23 | 29-Ago-23 | 3 | €3.989,35 |
| 234MU61I010 | SCAVI | 25-Ago-23 | 29-Ago-23 | 3 | €3.989,35 |
| **MU 61J - MURO DI SOTTOSCARPA IN SX DAL KM 2+520 AL KM 2+629.30** | | 03-Ott-22 | 08-Giu-23 | 165 | €253.283,00 |
| 234MU61J020 | FONDAZIONI PROFONDE E PALIFICATE | 03-Ott-22 | 28-Ott-22 | 20 | €143.855,63 |
| 234MU61J010 | SCAVI | 24-Mag-23 | 24-Mag-23 | 1 | €3.404,33 |
| 234MU61J030 | OPERE IN FONDAZIONE | 25-Mag-23 | 31-Mag-23 | 5 | €37.915,42 |

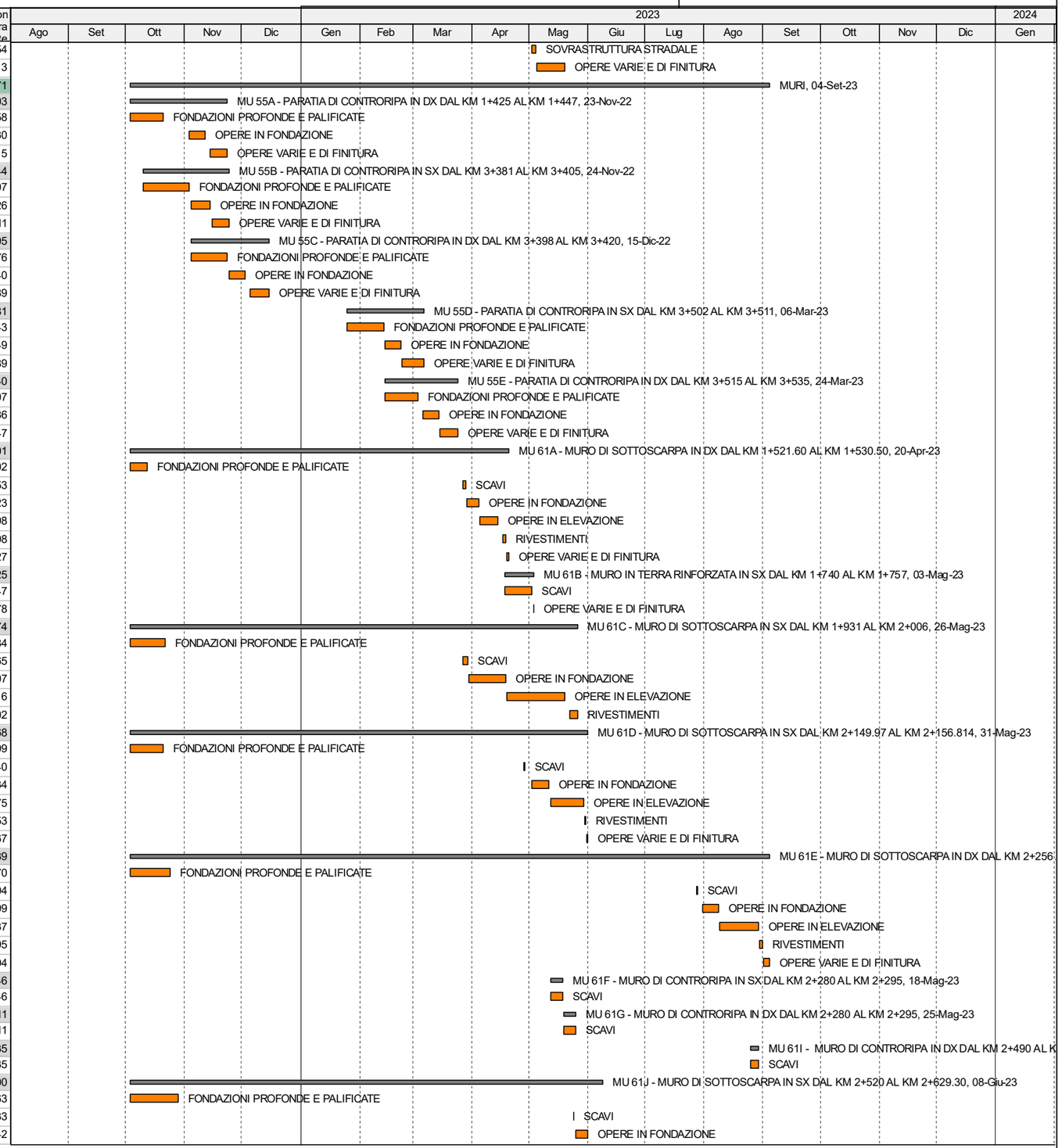


Level of Effort
Remaining Work
Critical Remaining Work
Milestone
Summary



| Data | Revisione | Controllato | Approvato |
|---|---|---|---|
| Jun-21 | POD REV.D (Istruttoria QMU 2790 del 03/06/2021) | PCC | DG |
| Feb-22 | POD REV.E Richiesta QMU Rif. 110 del 14/01/2022 | PCC | DG |
| Nov-22 | POD REV.F Perizia di Variante N.02 | PCC | DG |

# QUADRILATERO MARCHE-UMBRIA

## PEDEMONTANA DELLE MARCHE 3° E 4° STRALCIO FUNZIONALE

## PROGRAMMA OPERATIVO DI DETTAGLIO - REV. F

DIRPA 2 s.c.a r.l.

**Partecipazioni Italia SPA**

| ID attività | Nome attività | Inizio | Fine | Durata rimanente | Costo non manodopera rimanente |
|---|---|---|---|---|---|
| 234MU61J040 | OPERE IN ELEVAZIONE | 01-Giu-23 | 07-Giu-23 | 4 | €65.246,30 |
| 234MU61J060 | RIVESTIMENTI | 08-Giu-23 | 08-Giu-23 | 1 | €2.861,32 |
| **MU 61K - PARATIA DI CONTRORIPA IN SX DAL KM 3+511 AL KM 3+544** | | 21-Feb-23 | 12-Apr-23 | 35 | €93.338,83 |
| 234MU61K020 | FONDAZIONI PROFONDE E PALIFICATE | 21-Feb-23 | 06-Mar-23 | 10 | €69.907,48 |
| 234MU61K030 | OPERE IN FONDAZIONE | 07-Mar-23 | 16-Mar-23 | 8 | €11.799,20 |
| 234MU61K060 | RIVESTIMENTI | 17-Mar-23 | 12-Apr-23 | 17 | €11.632,15 |
| **MU 61L - PARATIA DI CONTRORIPA IN DX DAL KM 3+535 AL KM 3+575** | | 03-Ott-22 | 02-Mag-23 | 139 | €82.981,23 |
| 234MU61L020 | FONDAZIONI PROFONDE E PALIFICATE | 03-Ott-22 | 03-Ott-22 | 1 | €56.080,33 |
| 234MU61L030 | OPERE IN FONDAZIONE | 17-Mar-23 | 28-Mar-23 | 8 | €10.157,48 |
| 234MU61L060 | RIVESTIMENTI | 29-Mar-23 | 02-Mag-23 | 20 | €16.743,42 |
| **MU 61M - MURO DI SOTTOSCARPA IN SX DAL KM 3+895 AL KM 3+945** | | 03-Ott-22 | 05-Lug-23 | 184 | €367.763,03 |
| 234MU61M020 | FONDAZIONI PROFONDE E PALIFICATE | 03-Ott-22 | 28-Ott-22 | 20 | €163.596,85 |
| 234MU61M010 | SCAVI | 17-Mar-23 | 21-Mar-23 | 3 | €6.391,48 |
| 234MU61M030 | OPERE IN FONDAZIONE | 22-Mar-23 | 02-Mag-23 | 25 | €100.000,50 |
| 234MU61M040 | OPERE IN ELEVAZIONE | 24-Mag-23 | 21-Giu-23 | 20 | €95.827,42 |
| 234MU61M060 | RIVESTIMENTI | 22-Giu-23 | 05-Lug-23 | 10 | €1.946,78 |
| **MU 61N - MURO DI SOTTOSCARPA IN DX DAL KM 3+914.50 AL KM 3+947.70** | | 03-Ott-22 | 26-Apr-23 | 136 | €105.183,53 |
| 234MU61N020 | FONDAZIONI PROFONDE E PALIFICATE | 03-Ott-22 | 18-Ott-22 | 12 | €68.786,87 |
| 234MU61N010 | SCAVI | 22-Mar-23 | 27-Mar-23 | 4 | €792,22 |
| 234MU61N030 | OPERE IN FONDAZIONE | 28-Mar-23 | 06-Apr-23 | 8 | €12.583,18 |
| 234MU61N040 | OPERE IN ELEVAZIONE | 11-Apr-23 | 20-Apr-23 | 8 | €22.328,26 |
| 234MU61N060 | RIVESTIMENTI | 21-Apr-23 | 26-Apr-23 | 2 | €693,00 |
| **MU 61O - MURO DI CONTRORIPA IN SX DAL KM 4+480 AL KM 4+530** | | 29-Mar-23 | 15-Mag-23 | 29 | €53.106,23 |
| 234MU61O010 | SCAVI | 29-Mar-23 | 30-Mar-23 | 2 | €1.731,66 |
| 234MU61O030 | OPERE IN FONDAZIONE | 31-Mar-23 | 17-Apr-23 | 10 | €27.458,50 |
| 234MU61O040 | OPERE IN ELEVAZIONE | 18-Apr-23 | 08-Mag-23 | 12 | €22.441,41 |
| 234MU61O060 | RIVESTIMENTI | 09-Mag-23 | 15-Mag-23 | 5 | €1.474,66 |
| **MU 61P - MURO DI CONTRORIPA IN DX DAL KM 4+480 AL KM 4+530** | | 14-Apr-23 | 31-Mag-23 | 31 | €53.856,28 |
| 234MU61P010 | SCAVI | 14-Apr-23 | 17-Apr-23 | 2 | €1.755,95 |
| 234MU61P030 | OPERE IN FONDAZIONE | 18-Apr-23 | 08-Mag-23 | 12 | €27.844,35 |
| 234MU61P040 | OPERE IN ELEVAZIONE | 09-Mag-23 | 22-Mag-23 | 10 | €22.760,64 |
| 234MU61P060 | RIVESTIMENTI | 23-Mag-23 | 31-Mag-23 | 7 | €1.495,34 |
| **MU 61R - MURO DI CONTRORIPA IN DX DAL KM 5+340 AL KM 5+367.2** | | 03-Ott-22 | 14-Giu-23 | 169 | €101.235,47 |
| 234MU61R020 | FONDAZIONI PROFONDE E PALIFICATE | 03-Ott-22 | 14-Ott-22 | 10 | €76.731,85 |
| 234MU61R030 | OPERE IN FONDAZIONE | 17-Ott-22 | 28-Ott-22 | 10 | €12.160,81 |
| 234MU61R070 | OPERE VARIE E DI FINITURA | 08-Giu-23 | 14-Giu-23 | 5 | €12.342,81 |
| **MU 61S - MURO DI SOTTOSCARPA IN SX DAL KM 5+394.10 AL KM 5+451.39** | | 03-Ott-22 | 02-Dic-22 | 44 | €72.036,70 |
| 234MU61S020 | FONDAZIONI PROFONDE E PALIFICATE | 03-Ott-22 | 03-Ott-22 | 1 | €4.031,55 |
| 234MU61S010 | SCAVI | 04-Ott-22 | 04-Ott-22 | 1 | €1.540,04 |
| 234MU61S030 | OPERE IN FONDAZIONE | 17-Ott-22 | 11-Nov-22 | 19 | €34.625,77 |
| 234MU61S040 | OPERE IN ELEVAZIONE | 14-Nov-22 | 30-Nov-22 | 13 | €24.685,39 |
| 234MU61S060 | RIVESTIMENTI | 01-Dic-22 | 02-Dic-22 | 2 | €7.153,95 |
| **MU 61T - MURO DI SOTTOSCARPA IN SX DAL KM 5+500 AL KM 5+684.10** | | 04-Ott-22 | 29-Mar-23 | 119 | €347.628,20 |
| 234MU61T020 | FONDAZIONI PROFONDE E PALIFICATE | 04-Ott-22 | 19-Ott-22 | 12 | €30.175,44 |
| 234MU61T010 | SCAVI | 03-Gen-23 | 04-Gen-23 | 2 | €7.644,93 |
| 234MU61T030 | OPERE IN FONDAZIONE | 05-Gen-23 | 10-Feb-23 | 26 | €173.953,39 |
| 234MU61T040 | OPERE IN ELEVAZIONE | 13-Feb-23 | 17-Mar-23 | 25 | €109.910,66 |
| 234MU61T060 | RIVESTIMENTI | 20-Mar-23 | 29-Mar-23 | 8 | €25.943,78 |
| **MU 61U - MURO ANDATORE IN SX E DX DA PK 4+218,91 A PK 4+244,96** | | 22-Mar-23 | 07-Lug-23 | 72 | €199.713,99 |
| 234MU61U010 | SCAVI | 22-Mar-23 | 23-Mar-23 | 2 | €4.462,66 |
| 234MU61U030 | OPERE IN FONDAZIONE | 24-Mar-23 | 04-Mag-23 | 25 | €113.885,21 |
| 234MU61U040 | OPERE IN ELEVAZIONE | 05-Mag-23 | 07-Lug-23 | 45 | €81.366,12 |
| **OPERE IDRAULICHE** | | 27-Ott-22 | 01-Set-23 | 203 | €342.033,49 |
| **OI 51a - Tombino Ø1500 alla prg. 1+980** | | 18-Apr-23 | 12-Mag-23 | 16 | €17.933,17 |
| 234OI51a0010 | SCAVI | 18-Apr-23 | 21-Apr-23 | 4 | €2.305,05 |
| 234OI51a0020 | TUBAZIONI RIVESTIMENTI E OPERE IN CLS | 26-Apr-23 | 02-Mag-23 | 4 | €4.332,90 |
| 234OI51a0030 | OPERE IN FONDAZIONE | 03-Mag-23 | 11-Mag-23 | 7 | €10.421,49 |
| 234OI51a0050 | OPERE VARIE E DI FINITURA | 12-Mag-23 | 12-Mag-23 | 1 | €873,73 |
| **OI 51b - Tombino Ø1500 alla prg. 2+568** | | 04-Ago-23 | 01-Set-23 | 16 | €23.182,31 |
| 234OI51b0010 | SCAVI | 04-Ago-23 | 08-Ago-23 | 3 | €2.718,71 |
| 234OI51b0020 | TUBAZIONI RIVESTIMENTI E OPERE IN CLS | 09-Ago-23 | 11-Ago-23 | 3 | €3.760,90 |
| 234OI51b0030 | OPERE IN FONDAZIONE | 21-Ago-23 | 30-Ago-23 | 8 | €15.304,70 |
| 234OI51b0050 | OPERE VARIE E DI FINITURA | 31-Ago-23 | 01-Set-23 | 2 | €1.398,00 |

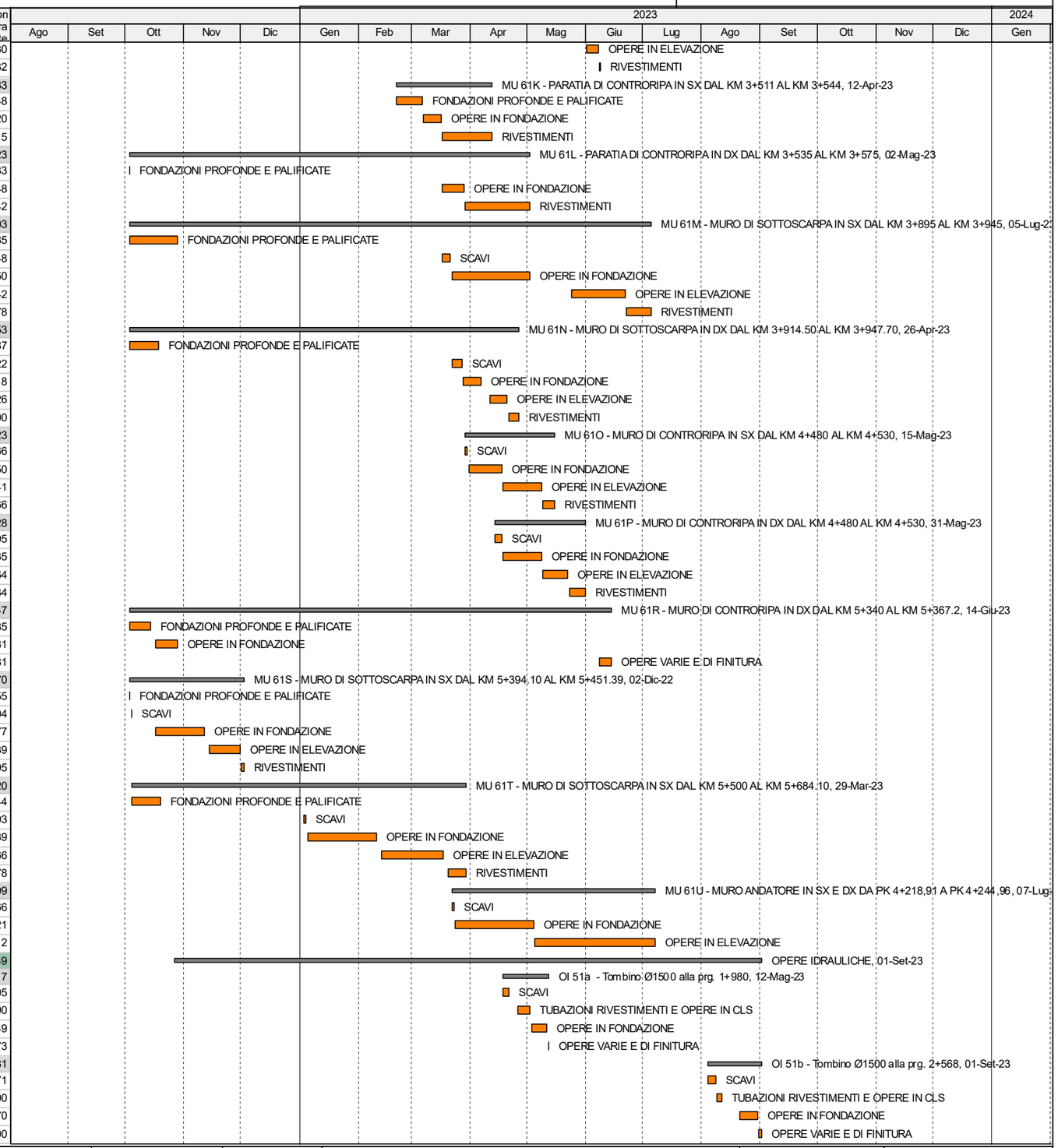


Level of Effort — Summary
Remaining Work
Critical Remaining Work
Milestone



| Data | Revisione | Controllato | Approvato |
|---|---|---|---|
| Jun-21 | POD REV.D (Istruttoria QMU 2790 del 03/06/2021) | PCC | DG |
| Feb-22 | POD REV.E Richiesta QMU Rif. 110 del 14/01/2022 | PCC | DG |
| Nov-22 | POD REV.F Perizia di Variante N.02 | PCC | DG |

# QUADRILATERO MARCHE-UMBRIA

## PEDEMONTANA DELLE MARCHE 3° E 4° STRALCIO FUNZIONALE

## PROGRAMMA OPERATIVO DI DETTAGLIO - REV. F

DIRPA 2 s.c.a r.l.

**Partecipazioni Italia SPA**

| ID attività | Nome attività | Inizio | Fine | Durata rimanente | Costo non manodopera rimanente |
|---|---|---|---|---|---|
| **OI 51c - Tombino Ø1500 alla prg. 3+165** | | 09-Mar-23 | 26-Apr-23 | 31 | €21.218,19 |
| 234OI51c0010 | SCAVI | 09-Mar-23 | 15-Mar-23 | 5 | €3.977,69 |
| 234OI51c0020 | TUBAZIONI RIVESTIMENTI E OPERE IN CLS | 16-Mar-23 | 22-Mar-23 | 5 | €6.909,76 |
| 234OI51c0030 | OPERE IN FONDAZIONE | 23-Mar-23 | 06-Apr-23 | 11 | €9.140,36 |
| 234OI51c0050 | OPERE VARIE E DI FINITURA | 11-Apr-23 | 26-Apr-23 | 10 | €1.190,38 |
| **OI 51d - Tombino Ø1500 alla prg. 3+317** | | 11-Apr-23 | 17-Mag-23 | 24 | €21.478,43 |
| 234OI51d0010 | SCAVI | 11-Apr-23 | 14-Apr-23 | 4 | €2.321,50 |
| 234OI51d0020 | TUBAZIONI RIVESTIMENTI E OPERE IN CLS | 17-Apr-23 | 20-Apr-23 | 4 | €4.038,32 |
| 234OI51d0030 | OPERE IN FONDAZIONE | 21-Apr-23 | 04-Mag-23 | 7 | €6.917,48 |
| 234OI51d0050 | OPERE VARIE E DI FINITURA | 05-Mag-23 | 17-Mag-23 | 9 | €8.201,13 |
| **OI 51e - Tombino 2 x 2 alla prg. 3+582** | | 24-Lug-23 | 24-Ago-23 | 19 | €37.548,90 |
| 234OI51e0010 | SCAVI | 24-Lug-23 | 25-Lug-23 | 2 | €2.546,08 |
| 234OI51e0020 | TUBAZIONI RIVESTIMENTI E OPERE IN CLS | 26-Lug-23 | 27-Lug-23 | 2 | €25.437,21 |
| 234OI51e0030 | OPERE IN FONDAZIONE | 28-Lug-23 | 03-Ago-23 | 5 | €8.973,66 |
| 234OI51e0050 | OPERE VARIE E DI FINITURA | 04-Ago-23 | 24-Ago-23 | 10 | €591,95 |
| **OI 51f - Tombino Ø1500 alla prg. 3+843** | | 24-Lug-23 | 29-Ago-23 | 22 | €15.063,57 |
| 234OI51f0010 | SCAVI | 24-Lug-23 | 27-Lug-23 | 4 | €2.576,92 |
| 234OI51f0020 | TUBAZIONI RIVESTIMENTI E OPERE IN CLS | 28-Lug-23 | 02-Ago-23 | 4 | €4.613,18 |
| 234OI51f0030 | OPERE IN FONDAZIONE | 03-Ago-23 | 22-Ago-23 | 9 | €7.455,69 |
| 234OI51f0050 | OPERE VARIE E DI FINITURA | 23-Ago-23 | 29-Ago-23 | 5 | €417,78 |
| **OI 54 - PROTEZIONE PILE IN ALVEO VIADOTTO "POTENZA"** | | 03-Mag-23 | 18-Mag-23 | 12 | €79.589,05 |
| 234OI540010 | SCAVI | 03-Mag-23 | 05-Mag-23 | 3 | €9.735,54 |
| 234OI540020 | TUBAZIONI RIVESTIMENTI E OPERE IN CLS | 08-Mag-23 | 10-Mag-23 | 3 | €38.704,71 |
| 234OI540040 | GABBIONATE E MATERASSI TIPO RENO | 11-Mag-23 | 15-Mag-23 | 3 | €26.709,28 |
| 234OI540050 | OPERE VARIE E DI FINITURA | 16-Mag-23 | 18-Mag-23 | 3 | €4.439,52 |
| **OI 51g - Tombino Ø1500 alla prg. 5+429** | | 02-Mag-23 | 26-Giu-23 | 39 | €20.569,12 |
| 234OI51g0010 | SCAVI | 02-Mag-23 | 05-Mag-23 | 4 | €3.177,29 |
| 234OI51g0020 | TUBAZIONI RIVESTIMENTI E OPERE IN CLS | 08-Mag-23 | 05-Giu-23 | 20 | €6.156,28 |
| 234OI51g0030 | OPERE DI IMBOCCO A MONTE E A VALLE | 06-Giu-23 | 14-Giu-23 | 7 | €9.247,53 |
| 234OI51g0050 | OPERE VARIE E DI FINITURA | 15-Giu-23 | 26-Giu-23 | 8 | €1.988,02 |
| **OI 51o - Tombino Ø1500 al Km 5+429** | | 08-Mag-23 | 06-Giu-23 | 21 | €13.112,82 |
| 234OI51o0010 | SCAVI | 08-Mag-23 | 12-Mag-23 | 5 | €2.871,86 |
| 234OI51o0020 | TUBAZIONI RIVESTIMENTI E OPERE IN CLS | 15-Mag-23 | 19-Mag-23 | 5 | €2.751,23 |
| 234OI51o0030 | OPERE IN FONDAZIONE | 22-Mag-23 | 29-Mag-23 | 6 | €2.963,99 |
| 234OI51o0050 | OPERE VARIE E DI FINITURA | 30-Mag-23 | 06-Giu-23 | 5 | €4.525,74 |
| **OI 51h - Tombino Ø1500 alla prg. 5+560** | | 02-Mag-23 | 01-Giu-23 | 23 | €37.674,93 |
| 234OI51h0010 | SCAVI | 02-Mag-23 | 05-Mag-23 | 4 | €5.206,21 |
| 234OI51h0020 | TUBAZIONI RIVESTIMENTI E OPERE IN CLS | 08-Mag-23 | 12-Mag-23 | 5 | €6.741,02 |
| 234OI51h0030 | OPERE IN FONDAZIONE | 15-Mag-23 | 23-Mag-23 | 7 | €15.722,24 |
| 234OI51h0050 | OPERE VARIE E DI FINITURA | 24-Mag-23 | 01-Giu-23 | 7 | €10.005,46 |
| **OI 51i - Tombino Ø1500 alla prg. 5+790** | | 02-Mag-23 | 06-Giu-23 | 25 | €26.057,09 |
| 234OI51i0010 | SCAVI | 02-Mag-23 | 10-Mag-23 | 7 | €4.412,80 |
| 234OI51i0020 | TUBAZIONI RIVESTIMENTI E OPERE IN CLS | 11-Mag-23 | 18-Mag-23 | 6 | €8.555,68 |
| 234OI51i0030 | OPERE DI IMBOCCO A MONTE E A VALLE | 19-Mag-23 | 26-Mag-23 | 6 | €10.195,97 |
| 234OI51i0050 | OPERE VARIE E DI FINITURA | 29-Mag-23 | 06-Giu-23 | 6 | €2.892,64 |
| **OI 51l - Tombino Ø1500 alla prg. 6+070** | | 27-Ott-22 | 30-Nov-22 | 24 | €13.584,12 |
| 234OI51l0010 | SCAVI | 27-Ott-22 | 02-Nov-22 | 4 | €1.983,33 |
| 234OI51l0020 | TUBAZIONI RIVESTIMENTI E OPERE IN CLS | 03-Nov-22 | 08-Nov-22 | 4 | €5.475,34 |
| 234OI51l0030 | OPERE IN FONDAZIONE | 09-Nov-22 | 17-Nov-22 | 7 | €5.240,12 |
| 234OI51l0050 | OPERE VARIE E DI FINITURA | 18-Nov-22 | 30-Nov-22 | 9 | €885,33 |
| **OI 51m - Tombino Ø2000 alla prg. 6+241** | | 03-Nov-22 | 28-Nov-22 | 18 | €15.021,79 |
| 234OI51m0010 | SCAVI | 03-Nov-22 | 08-Nov-22 | 4 | €2.062,78 |
| 234OI51m0020 | TUBAZIONI RIVESTIMENTI E OPERE IN CLS | 09-Nov-22 | 14-Nov-22 | 4 | €1.991,99 |
| 234OI51m0030 | OPERE IN FONDAZIONE | 15-Nov-22 | 24-Nov-22 | 8 | €8.888,68 |
| 234OI51m0050 | OPERE VARIE E DI FINITURA | 25-Nov-22 | 28-Nov-22 | 2 | €2.078,34 |
| **OPERE MINORI** | | 25-Dic-22 | 15-Set-23 | 264 | €544.109,53 |
| **OS21A - OPERE DI SOSTEGNO CONTRORIPA IN GABBIONI IN SX DA PK 1+380 A PK 1+422** | | 26-Giu-23 | 26-Lug-23 | 30 | €38.975,46 |
| 234OS21A020 | ELEVAZIONE MANUFATTO | 26-Giu-23 | 26-Lug-23 | 30 | €38.975,46 |
| **OS21B - OPERE DI SOSTEGNO CONTRORIPA IN GABBIONI IN SX DA PK 2+080 A PK 2+095** | | 29-Mag-23 | 02-Giu-23 | 4 | €20.092,06 |
| 234OS21B020 | ELEVAZIONE MANUFATTO | 29-Mag-23 | 02-Giu-23 | 4 | €20.092,06 |
| **OS21C - OPERE DI SOSTEGNO CONTRORIPA IN GABBIONI IN SX DA PK 2+840 A PK 2+945** | | 26-Feb-23 | 17-Apr-23 | 50 | €95.536,19 |
| 234OS21C020 | ELEVAZIONE MANUFATTO | 26-Feb-23 | 17-Apr-23 | 50 | €95.536,19 |
| **OS21D - OPERE DI SOSTEGNO CONTRORIPA IN GABBIONI IN SX DA PK 3+370 A PK 3+380** | | 15-Apr-23 | 22-Apr-23 | 7 | €12.299,55 |

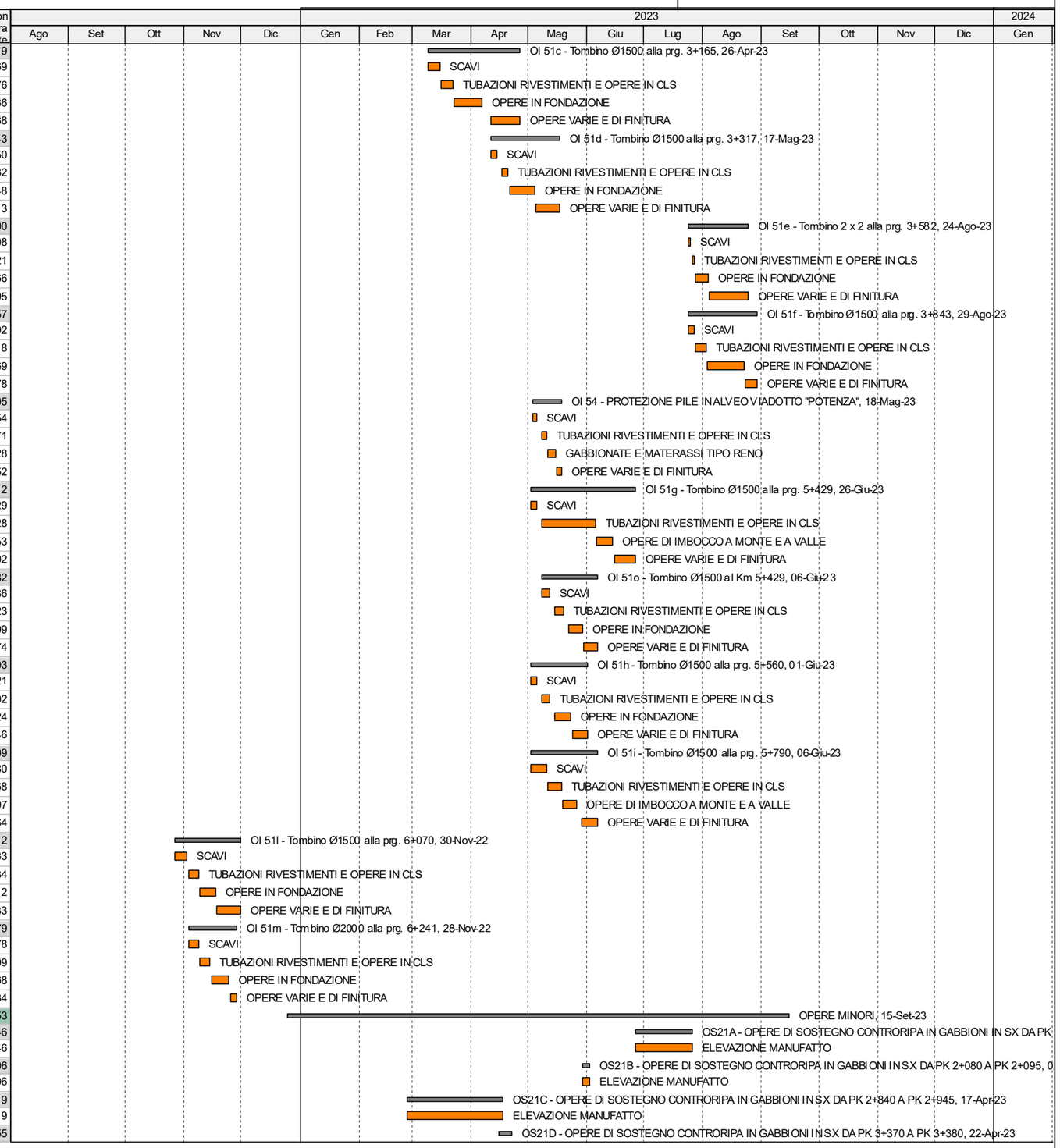


Level of Effort — Summary
Remaining Work
Critical Remaining Work
Milestone



| Data | Revisione | Controllato | Approvato |
|---|---|---|---|
| Jun-21 | POD REV.D (Istruttoria QMU 2790 del 03/06/2021) | PCC | DG |
| Feb-22 | POD REV.E Richiesta QMU Rif. 110 del 14/01/2022 | PCC | DG |
| Nov-22 | POD REV.F Perizia di Variante N.02 | PCC | DG |

# QUADRILATERO MARCHE-UMBRIA

## PEDEMONTANA DELLE MARCHE 3° E 4° STRALCIO FUNZIONALE

## PROGRAMMA OPERATIVO DI DETTAGLIO - REV. F

DIRPA 2 s.c.a r.l.

**Partecipazioni Italia SPA**

| ID attività | Nome attività | Inizio | Fine | Durata rimanente | Costo non manodopera rimanente |
|---|---|---|---|---|---|
| 234OS21D020 | ELEVAZIONE MANUFATTO | 15-Apr-23 | 22-Apr-23 | 7 | €12.299,55 |
| **OS21E - OPERE DI SOSTEGNO CONTRORIPA IN GABBIONI IN DX DA PK 1+447 A PK 1+465** | | 26-Lug-23 | 10-Ago-23 | 15 | €14.954,10 |
| 234OS21E020 | ELEVAZIONE MANUFATTO | 26-Lug-23 | 10-Ago-23 | 15 | €14.954,10 |
| **OS21F - OPERE DI SOSTEGNO CONTRORIPA IN GABBIONI IN DX DA PK 1+855 A PK 1+870** | | 02-Giu-23 | 06-Giu-23 | 4 | €30.128,15 |
| 234OS21F020 | ELEVAZIONE MANUFATTO | 02-Giu-23 | 06-Giu-23 | 4 | €30.128,15 |
| **OS21G - OPERE DI SOSTEGNO CONTRORIPA IN GABBIONI IN DX DA PK 2+040 A PK 2+125** | | 06-Giu-23 | 10-Giu-23 | 4 | €47.849,18 |
| 234OS21G020 | ELEVAZIONE MANUFATTO | 06-Giu-23 | 10-Giu-23 | 4 | €47.849,18 |
| **OS21H - OPERE DI SOSTEGNO CONTRORIPA IN GABBIONI IN DX DA PK 2+770 A PK 2+850** | | 18-Mar-23 | 27-Apr-23 | 40 | €71.977,52 |
| 234OS21H020 | ELEVAZIONE MANUFATTO | 18-Mar-23 | 27-Apr-23 | 40 | €71.977,52 |
| **OS21I - OPERE DI SOSTEGNO CONTRORIPA IN GABBIONI IN DX DA PK 3+380 A PK 3+398** | | 22-Apr-23 | 02-Mag-23 | 10 | €14.954,10 |
| 234OS21I020 | ELEVAZIONE MANUFATTO | 22-Apr-23 | 02-Mag-23 | 10 | €14.954,10 |
| **OS21J - OPERE DI SOSTEGNO CONTRORIPA IN GABBIONI IN DX DA PK 6+470 A PK 6+505** | | 25-Dic-22 | 14-Gen-23 | 20 | €30.910,10 |
| 234OS21J020 | ELEVAZIONE MANUFATTO | 25-Dic-22 | 14-Gen-23 | 20 | €30.910,10 |
| **OM 51 - SCATOLARI E INALVEAZIONI** | | 03-Mag-23 | 15-Set-23 | 92 | €166.433,12 |
| 234OM510010 | SCAVI | 03-Mag-23 | 08-Mag-23 | 4 | €5.614,94 |
| 234OM510040 | GABBIONATE E MATERASSI TIPO RENO | 09-Mag-23 | 15-Set-23 | 88 | €160.818,18 |
| **VIABILITA' SECONDARIE E SVINCOLI** | | 03-Ott-22 | 29-Set-23 | 362 | €1.237.497,83 |
| **CORPI STRADALI** | | 03-Ott-22 | 29-Set-23 | 362 | €1.167.294,04 |
| **CS 45K - DEVIAZIONE PODERALE AL KM 1+725** | | 03-Mag-23 | 26-Mag-23 | 24 | €28.403,03 |
| 234CS45K010 | PREPARAZIONE DEI PIANI DI POSA | 03-Mag-23 | 03-Mag-23 | 1 | €831,64 |
| 234CS45K03A | MOVIMENTI DI TERRA - SCAVI | 03-Mag-23 | 05-Mag-23 | 2 | €6.062,82 |
| 234CS45K03B | MOVIMENTI DI TERRA - RILEVATO | 05-Mag-23 | 07-Mag-23 | 2 | €1.849,21 |
| 234CS45K040 | SISTEMAZIONE IDRAULICA, CUNETTE E FOSSI DI GUARDIA | 05-Mag-23 | 17-Mag-23 | 12 | €9.028,88 |
| 234CS45K05A | SOVRASTRUTTURA STRADALE - Fondazione | 17-Mag-23 | 20-Mag-23 | 3 | €4.836,08 |
| 234CS45K060 | OPERE A VERDE E DI FINITURA | 20-Mag-23 | 25-Mag-23 | 5 | €264,92 |
| 234CS45K070 | BARRIERE DI SICUREZZA | 20-Mag-23 | 25-Mag-23 | 5 | €4.892,40 |
| 234CS45K080 | SEGNALETICA | 25-Mag-23 | 26-Mag-23 | 1 | €637,08 |
| **CS 45L - DEVIAZIONE SP. SEANO AL KM 2+888** | | 03-Ott-22 | 17-Mag-23 | 227 | €143.664,15 |
| 234CS45L010 | PREPARAZIONE DEI PIANI DI POSA | 03-Ott-22 | 03-Ott-22 | 1 | (€53,12) |
| 234CS45L020 | BONIFICA | 03-Ott-22 | 04-Ott-22 | 1 | €0,37 |
| 234CS45L03A | MOVIMENTI DI TERRA - SCAVI | 04-Ott-22 | 05-Ott-22 | 1 | (€20.852,68) |
| 234CS45L040 | SISTEMAZIONE IDRAULICA, CUNETTE E FOSSI DI GUARDIA | 30-Mar-23 | 10-Apr-23 | 11 | €18.026,84 |
| 234CS45L03B | MOVIMENTI DI TERRA - RILEVATO | 28-Apr-23 | 09-Mag-23 | 11 | €24.837,66 |
| 234CS45L05A | SOVRASTRUTTURA STRADALE - Fondazione | 09-Mag-23 | 11-Mag-23 | 2 | €17.353,40 |
| 234CS45L05B | SOVRASTRUTTURA STRADALE - Base e Binder | 11-Mag-23 | 12-Mag-23 | 1 | €31.344,07 |
| 234CS45L05C | SOVRASTRUTTURA STRADALE - Usura | 12-Mag-23 | 13-Mag-23 | 1 | €12.223,68 |
| 234CS45L060 | OPERE A VERDE E DI FINITURA | 12-Mag-23 | 17-Mag-23 | 5 | €856,54 |
| 234CS45L070 | BARRIERE DI SICUREZZA | 12-Mag-23 | 16-Mag-23 | 4 | €54.869,60 |
| 234CS45L080 | SEGNALETICA | 13-Mag-23 | 16-Mag-23 | 3 | €5.057,79 |
| **CS 45M - DEVIAZIONE PODERALE AL KM 4+340** | | 11-Set-23 | 29-Set-23 | 19 | €45.418,87 |
| 234CS45M010 | PREPARAZIONE DEI PIANI DI POSA | 11-Set-23 | 15-Set-23 | 5 | €2.917,01 |
| 234CS45M03A | MOVIMENTI DI TERRA - SCAVI | 15-Set-23 | 20-Set-23 | 5 | €1.411,37 |
| 234CS45M03B | MOVIMENTI DI TERRA - RILEVATO | 20-Set-23 | 22-Set-23 | 2 | €7.928,81 |
| 234CS45M05A | SOVRASTRUTTURA STRADALE - Fondazione | 22-Set-23 | 23-Set-23 | 1 | €8.129,44 |
| 234CS45M060 | OPERE A VERDE E DI FINITURA | 23-Set-23 | 28-Set-23 | 5 | €426,37 |
| 234CS45M070 | BARRIERE DI SICUREZZA | 28-Set-23 | 29-Set-23 | 1 | €24.039,20 |
| 234CS45M080 | SEGNALETICA | 28-Set-23 | 29-Set-23 | 1 | €566,67 |
| **CS 47F - DEVIAZIONE CASALE DI MECCIANO AL KM 5+804** | | 02-Mag-23 | 03-Lug-23 | 43 | €91.877,31 |
| 234CS47F010 | PREPARAZIONE DEI PIANI DI POSA | 02-Mag-23 | 04-Mag-23 | 2 | €219,58 |
| 234CS47F020 | BONIFICA | 04-Mag-23 | 08-Mag-23 | 2 | €569,82 |
| 234CS47F03A | MOVIMENTI DI TERRA - SCAVI | 08-Mag-23 | 15-Mag-23 | 5 | €15.896,63 |
| 234CS47F040 | SISTEMAZIONE IDRAULICA, CUNETTE E FOSSI DI GUARDIA | 08-Mag-23 | 12-Giu-23 | 24 | €48.264,90 |
| 234CS47F03B | MOVIMENTI DI TERRA - RILEVATO | 15-Mag-23 | 16-Mag-23 | 1 | €607,51 |
| 234CS47F05A | SOVRASTRUTTURA STRADALE - Fondazione | 12-Giu-23 | 19-Giu-23 | 5 | €5.254,38 |
| 234CS47F05B | SOVRASTRUTTURA STRADALE - Base e Binder | 19-Giu-23 | 28-Giu-23 | 7 | €15.940,76 |
| 234CS47F05C | SOVRASTRUTTURA STRADALE - Usura | 28-Giu-23 | 29-Giu-23 | 1 | €3.139,79 |
| 234CS47F060 | OPERE A VERDE E DI FINITURA | 29-Giu-23 | 03-Lug-23 | 2 | €565,72 |
| 234CS47F080 | SEGNALETICA | 29-Giu-23 | 03-Lug-23 | 2 | €1.418,22 |
| **CS 45G - SVINCOLO CASTLERAIMONDO SUD RAMPE + STRADA SS.361** | | 26-Ott-22 | 23-Apr-23 | 180 | €857.930,68 |
| 234CS45G010 | PREPARAZIONE DEI PIANI DI POSA | 26-Ott-22 | 17-Nov-22 | 16 | €17.373,70 |
| 234CS45G020 | BONIFICA | 17-Nov-22 | 27-Nov-22 | 10 | €31.312,67 |
| 234CS45G03A | MOVIMENTI DI TERRA - SCAVI | 27-Nov-22 | 14-Dic-22 | 17 | €108.990,91 |
| 234CS45G040 | SISTEMAZIONE IDRAULICA, CUNETTE E FOSSI DI GUARDIA | 14-Dic-22 | 19-Mar-23 | 95 | €169.764,66 |

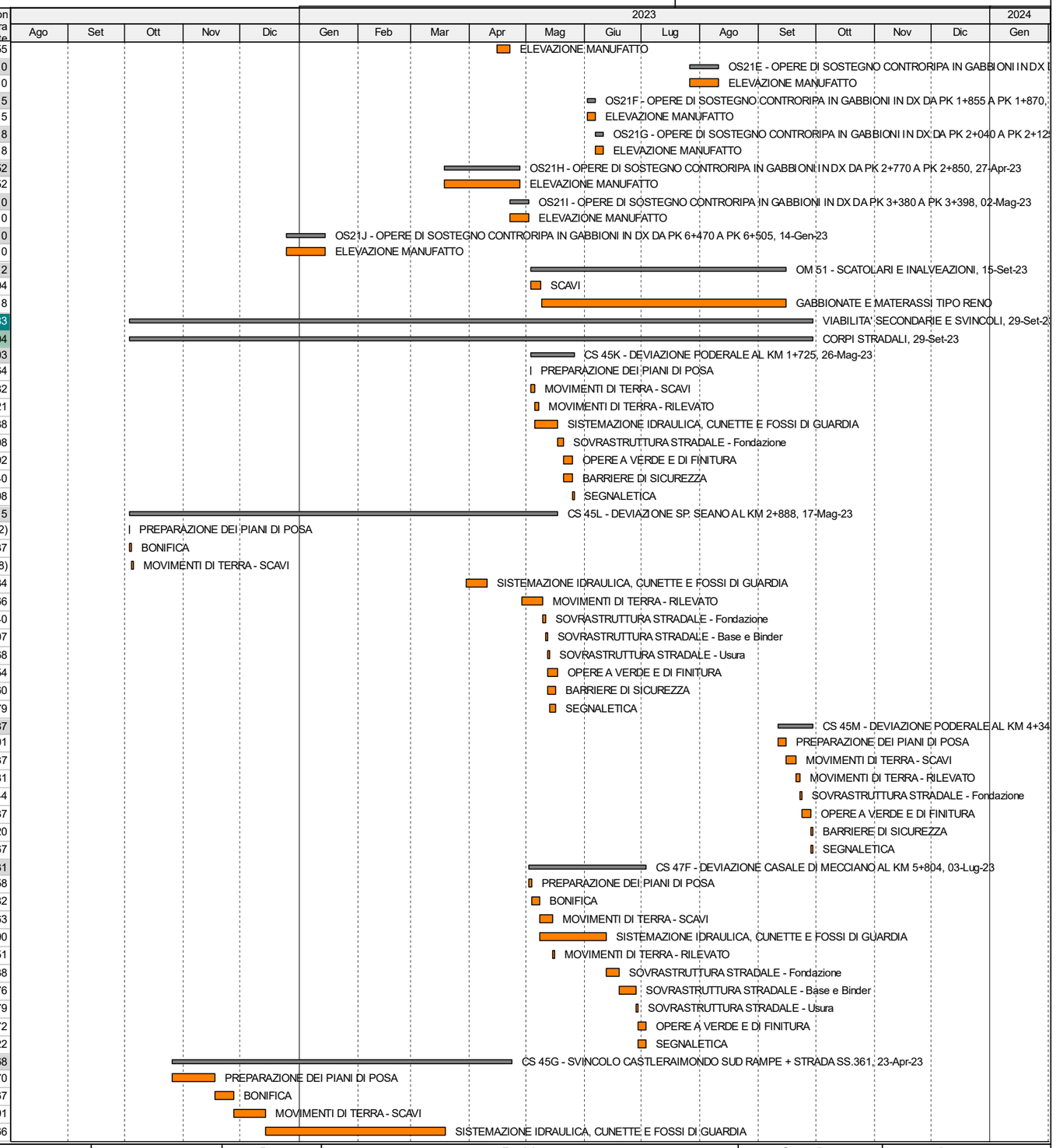


Level of Effort
Remaining Work
Critical Remaining Work
Milestone
Summary



| Data | Revisione | Controllato | Approvato |
|---|---|---|---|
| Jun-21 | POD REV.D (Istruttoria QMU 2790 del 03/06/2021) | PCC | DG |
| Feb-22 | POD REV.E Richiesta QMU Rif. 110 del 14/01/2022 | PCC | DG |
| Nov-22 | POD REV.F Perizia di Variante N.02 | PCC | DG |

# QUADRILATERO MARCHE-UMBRIA

## PEDEMONTANA DELLE MARCHE 3° E 4° STRALCIO FUNZIONALE

## PROGRAMMA OPERATIVO DI DETTAGLIO - REV. F

DIRPA 2 s.c.a r.l.

**Partecipazioni Italia SPA**

| ID attività | Nome attività | Inizio | Fine | Durata rimanente | Costo non manodopera rimanente |
|---|---|---|---|---|---|
| 234CS45G03B | MOVIMENTI DI TERRA - RILEVATO | 21-Gen-23 | 04-Apr-23 | 73 | €202.889,55 |
| 234CS45G05A | SOVRASTRUTTURA STRADALE - Fondazione | 04-Apr-23 | 09-Apr-23 | 5 | €56.528,17 |
| 234CS45G05B | SOVRASTRUTTURA STRADALE - Base e Binder | 09-Apr-23 | 16-Apr-23 | 7 | €108.709,80 |
| 234CS45G05C | SOVRASTRUTTURA STRADALE - Usura | 16-Apr-23 | 18-Apr-23 | 2 | €42.915,21 |
| 234CS45G060 | OPERE A VERDE E DI FINITURA | 16-Apr-23 | 20-Apr-23 | 4 | €2.800,29 |
| 234CS45G070 | BARRIERE DI SICUREZZA | 16-Apr-23 | 22-Apr-23 | 6 | €100.324,40 |
| 234CS45G080 | SEGNALETICA | 18-Apr-23 | 23-Apr-23 | 5 | €16.321,32 |
| **OPERE IDRAULICHE** | | 15-Dic-22 | 02-Mag-23 | 88 | €70.203,79 |
| **OI 51n - Tombino Ø1500 alla prg. 0+466.90 - Viabilità Settempedana** | | 15-Dic-22 | 17-Gen-23 | 18 | €19.189,03 |
| 234OI51n0010 | SCAVI | 15-Dic-22 | 20-Dic-22 | 4 | €2.307,73 |
| 234OI51n0020 | TUBAZIONI RIVESTIMENTI E OPERE IN CLS | 21-Dic-22 | 02-Gen-23 | 4 | €3.463,46 |
| 234OI51n0030 | OPERE IN FONDAZIONE | 03-Gen-23 | 11-Gen-23 | 6 | €10.098,78 |
| 234OI51n0050 | OPERE VARIE E DI FINITURA | 12-Gen-23 | 17-Gen-23 | 4 | €3.319,06 |
| **OI 51p - TOMBINO Ø1500 ALLA PRG. 0+306 - VIABILITA' SETTEMPEDANA - OPERA OI0068** | | 21-Dic-22 | 16-Gen-23 | 13 | €18.199,39 |
| 234OI51p0010 | SCAVI | 21-Dic-22 | 02-Gen-23 | 4 | €4.280,57 |
| 234OI51p0020 | TUBAZIONI RIVESTIMENTI E OPERE IN CLS | 03-Gen-23 | 09-Gen-23 | 4 | €4.673,21 |
| 234OI51p0030 | OPERE DI IMBOCCO A MONTE E A VALLE | 10-Gen-23 | 13-Gen-23 | 4 | €8.619,50 |
| 234OI51p0050 | OPERE VARIE E DI FINITURA | 16-Gen-23 | 16-Gen-23 | 1 | €626,11 |
| **OI 51q - TOMBINO Ø1500 ALLA PRG. 1+129 - DEVIAZIONE S.P. SEANO - OPERA OI0069** | | 11-Apr-23 | 02-Mag-23 | 13 | €15.760,54 |
| 234OI51q0010 | SCAVI | 11-Apr-23 | 14-Apr-23 | 4 | €2.796,18 |
| 234OI51q0020 | TUBAZIONI RIVESTIMENTI E OPERE IN CLS | 17-Apr-23 | 20-Apr-23 | 4 | €5.867,06 |
| 234OI51q0030 | OPERE DI IMBOCCO A MONTE E A VALLE | 21-Apr-23 | 28-Apr-23 | 4 | €5.702,77 |
| 234OI51q0050 | OPERE VARIE E DI FINITURA | 02-Mag-23 | 02-Mag-23 | 1 | €1.394,53 |
| **OI 91a - Tombino Ø1500 al Km 0+170** | | 03-Gen-23 | 09-Feb-23 | 27 | €17.054,83 |
| 234OI91a0010 | SCAVI | 03-Gen-23 | 10-Gen-23 | 5 | €3.554,72 |
| 234OI91a0020 | TUBAZIONI RIVESTIMENTI E OPERE IN CLS | 11-Gen-23 | 17-Gen-23 | 5 | €2.888,60 |
| 234OI91a0030 | OPERE IN FONDAZIONE | 18-Gen-23 | 31-Gen-23 | 10 | €8.491,00 |
| 234OI91a0050 | OPERE VARIE E DI FINITURA | 01-Feb-23 | 09-Feb-23 | 7 | €2.120,51 |
| **OPERE IMPIANTISTICHE** | | 31-Lug-23 | 15-Dic-23 | 93 | €1.922.825,86 |
| **Impianti Gallerie** | | 31-Lug-23 | 15-Dic-23 | 93 | €1.794.385,10 |
| **IM 63 - IMPIANTI GALLERIA "SEANO"** | | 05-Ott-23 | 02-Nov-23 | 20 | €43.822,61 |
| 234IM630010 | OPERE CIVILI | 05-Ott-23 | 18-Ott-23 | 10 | €10.691,70 |
| 234IM630030 | IMPIANTO ELETTRICO | 12-Ott-23 | 02-Nov-23 | 15 | €3.058,00 |
| 234IM630040 | IMPIANTO DI ILLUMINAZIONE | 12-Ott-23 | 02-Nov-23 | 15 | €2.460,56 |
| 234IM630020 | ALLESTIMENTO ED ATTREZZAGGIO CABINE | 19-Ott-23 | 02-Nov-23 | 10 | €24.558,45 |
| 234IM630070 | IMPIANTO DI RILEVAMENTO, CONTROLLO E COMUNICAZIONE | 19-Ott-23 | 02-Nov-23 | 10 | €3.053,90 |
| **IM 64 - IMPIANIT GALLERIA "FEGGIANO II"** | | 14-Nov-23 | 04-Dic-23 | 15 | €80.253,51 |
| 234IM640020 | ALLESTIMENTO ED ATTREZZAGGIO CABINE | 14-Nov-23 | 04-Dic-23 | 15 | €56.288,45 |
| 234IM640030 | IMPIANTO ELETTRICO | 14-Nov-23 | 04-Dic-23 | 15 | €3.058,00 |
| 234IM640040 | IMPIANTO DI ILLUMINAZIONE | 14-Nov-23 | 04-Dic-23 | 15 | €2.460,56 |
| 234IM640010 | OPERE CIVILI | 21-Nov-23 | 04-Dic-23 | 10 | €15.392,60 |
| 234IM640070 | IMPIANTO DI RILEVAMENTO, CONTROLLO E COMUNICAZIONE | 21-Nov-23 | 04-Dic-23 | 10 | €3.053,90 |
| **IM 65 - IMPIANTI GALLERIA "S.ANNA"** | | 31-Lug-23 | 02-Ott-23 | 40 | €200.939,81 |
| 234IM650010 | OPERE CIVILI | 31-Lug-23 | 04-Set-23 | 20 | €20.172,40 |
| 234IM650020 | ALLESTIMENTO ED ATTREZZAGGIO CABINE | 31-Lug-23 | 02-Ott-23 | 40 | €54.707,52 |
| 234IM650030 | IMPIANTO ELETTRICO | 31-Lug-23 | 02-Ott-23 | 40 | €15.290,00 |
| 234IM650040 | IMPIANTO DI ILLUMINAZIONE | 31-Lug-23 | 02-Ott-23 | 40 | €101.909,01 |
| 234IM650070 | IMPIANTO DI RILEVAMENTO, CONTROLLO E COMUNICAZIONE | 31-Lug-23 | 02-Ott-23 | 40 | €8.860,88 |
| **IM 66 - IMPIANTI GALLERIA "MECCIANO"** | | 23-Ago-23 | 15-Dic-23 | 81 | €1.469.369,17 |
| 234IM660010 | OPERE CIVILI | 23-Ago-23 | 17-Ott-23 | 40 | €123.486,88 |
| 234IM660020 | ALLESTIMENTO ED ATTREZZAGGIO CABINE | 23-Ago-23 | 15-Dic-23 | 81 | €538.824,93 |
| 234IM660030 | IMPIANTO ELETTRICO | 23-Ago-23 | 15-Dic-23 | 81 | €117.753,70 |
| 234IM660040 | IMPIANTO DI ILLUMINAZIONE | 23-Ago-23 | 15-Dic-23 | 81 | €167.047,51 |
| 234IM660050 | IMPIANTO DI VENTILAZIONE | 23-Ago-23 | 15-Dic-23 | 81 | €31.886,00 |
| 234IM660060 | IMPIANTO ANTINCENDIO | 23-Ago-23 | 15-Dic-23 | 81 | €195.871,23 |
| 234IM660070 | IMPIANTO DI RILEVAMENTO, CONTROLLO E COMUNICAZIONE | 23-Ago-23 | 15-Dic-23 | 81 | €219.192,92 |
| 234IM660080 | SEGNALETICA LUMINOSA | 23-Ago-23 | 15-Dic-23 | 81 | €75.306,00 |
| **Impianti all'Aperto** | | 02-Ago-23 | 29-Ago-23 | 15 | €128.440,76 |
| **IM 67 - IMPIANTI SVINCOLO DI "CASTELRAIMONDO SUD"** | | 02-Ago-23 | 29-Ago-23 | 15 | €128.440,76 |
| 234IM670010 | OPERE CIVILI | 02-Ago-23 | 29-Ago-23 | 15 | €30.868,65 |
| 234IM670020 | ALLESTIMENTO ED ATTREZZAGGIO CABINE | 02-Ago-23 | 29-Ago-23 | 15 | €8.981,86 |
| 234IM670030 | IMPIANTO ELETTRICO | 02-Ago-23 | 29-Ago-23 | 15 | €13.560,80 |

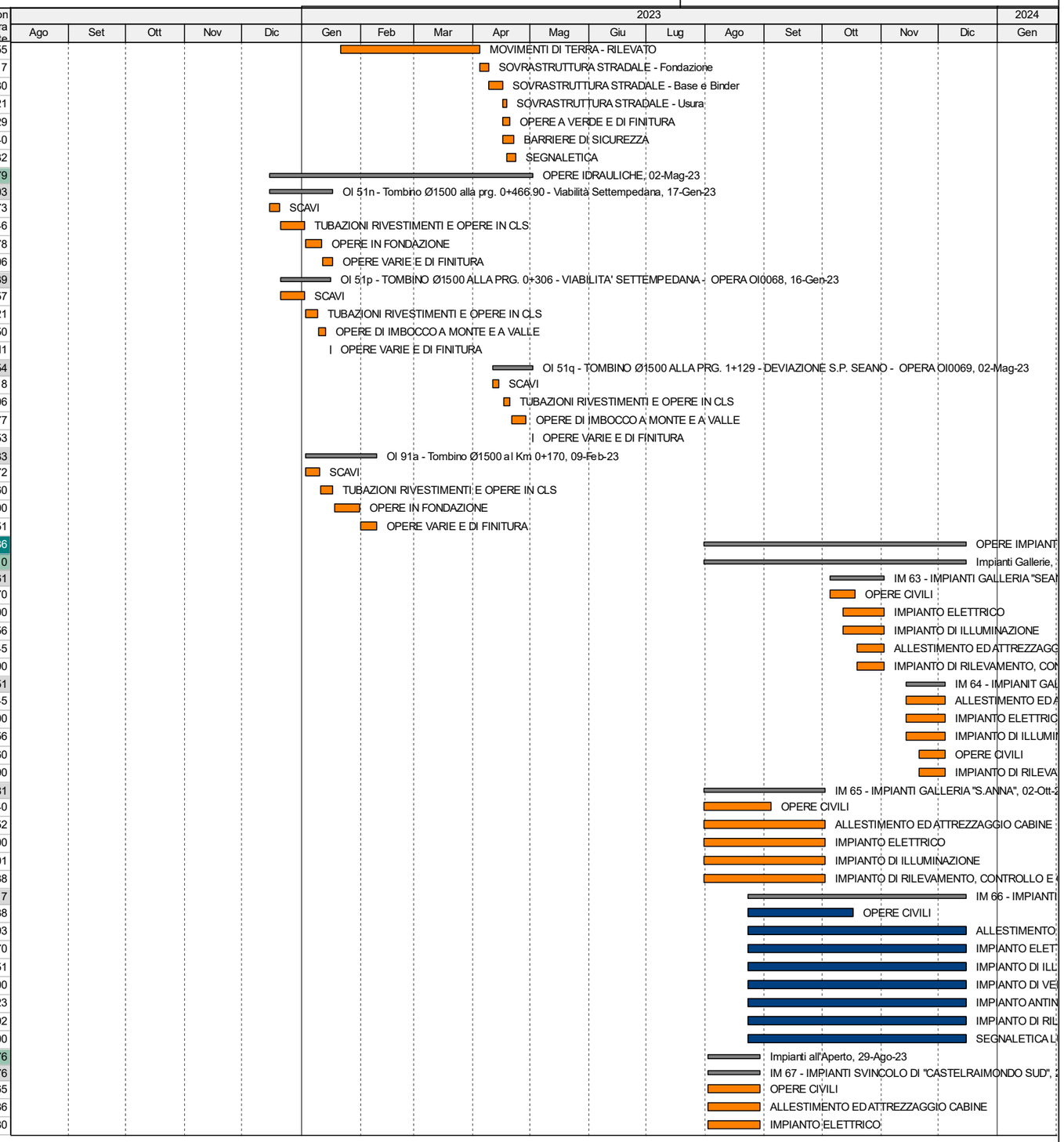


Level of Effort
Remaining Work
Critical Remaining Work
Milestone
Summary



| Data | Revisione | Controllato | Approvato |
|---|---|---|---|
| Jun-21 | POD REV.D (Istruttoria QMU 2790 del 03/06/2021) | PCC | DG |
| Feb-22 | POD REV.E Richiesta QMU Rif. 110 del 14/01/2022 | PCC | DG |
| Nov-22 | POD REV.F Perizia di Variante N.02 | PCC | DG |

# QUADRILATERO MARCHE-UMBRIA

## PEDEMONTANA DELLE MARCHE 3° E 4° STRALCIO FUNZIONALE

## PROGRAMMA OPERATIVO DI DETTAGLIO - REV. F

DIRPA 2 s.c.a r.l.

**Partecipazioni Italia SPA**

| ID attività | Nome attività | Inizio | Fine | Durata rimanente | Costo non manodopera rimanente |
|---|---|---|---|---|---|
| 234IM670040 | IMPIANTO DI ILLUMINAZIONE | 02-Ago-23 | 29-Ago-23 | 15 | €75.029,45 |
| **TRATTO DA 6+520 KM A 13+117.89 KM** | | 13-Gen-21. | 15-Dic-23 | 441 | €31.818.212,59 |
| **Comune di Camerino** | | 20-Set-22 A | 19-Nov-22 | 0 | €0,00 |
| **Comune di Camerino** | | 20-Set-22 A | 19-Nov-22 | 0 | €0,00 |
| 234INTC001 | Sopsensione Lavori per Ordinanza Comunale "Caselle - Ponte della Cesara" | | 20-Set-22 | 0 | €0,00 |
| 234INTC002 | Ripresa Lavori per Ordinanza Comunale "Caselle - Ponte della Cesara" | | 19-Nov-22 | 0 | €0,00 |
| **Archeologia - Bonifica Bellica** | | 13-Gen-21. | 10-Mag-23 | 220 | €0,00 |
| **TRATTA H - Pk 8+040 a Pk 9+440** | | 13-Gen-21. | 10-Mag-23 | 220 | €0,00 |
| 234ARCH0030 | Scavi Archeologia per indagini di 2° fase | 13-Gen-21. | 05-Mag-2´ | 0 | €0,00 |
| 234ARCH0031 | Ulteriori Prescrizioni SABAPM ( Prot. 10095 del 06/05/2021) | | 06-Mag-2´ | 0 | €0,00 |
| 234ARCH005S | Ripristino ZONA SVINCOLO a seguito eventi meteo (SABAPM (Prot. 10812 del 2 | 03-Ott-22 | 26-Ott-22 | 18 | €0,00 |
| 234ARCH006S | Esecuzione Ulteriori Prescrizioni ZONA SVINCOLO | 27-Ott-22 | 22-Mar-23 | 97 | €0,00 |
| 234ARCH005T | Ripristino ZONA ASSE PRINCIPALE a seguito eventi meteo (SABAPM (Prot. 108 | 21-Nov-22 | 19-Dic-22 | 20 | €0,00 |
| 234ARCH006T | Esecuzione Ulteriori Prescrizioni ZONA ZONA ASSE PRINCIPALE | 20-Dic-22 | 21-Mar-23 | 60 | €0,00 |
| 234ARCH004T | Svincolo SBAM TRATTA H - ZONA ASSE PRINCIPALE | | 09-Mag-23 | 0 | €0,00 |
| 234ARCH004S | Svincolo SBAM TRATTA H - ZONA SVICNOLO | | 10-Mag-23 | 0 | €0,00 |
| **TRATTA I - Pk 12+080 a Pk 12+520** | | 13-Gen-21. | 02-Gen-23 | 92 | €0,00 |
| 234ARCI0030 | Scavi Archeologia per indagini di 2 fase | 13-Gen-21. | 20-Lug-21 | 0 | €0,00 |
| 234ARCI0031 | Ulteriori Prescrizioni SABAPM ( Prot. 16682 del 21/07/2021) | | 21-Lug-21 | 0 | €0,00 |
| 234ARCI0050 | Esecuzione Ulteriori Prescrizioni | 03-Ott-22 | 30-Nov-22 | 42 | €0,00 |
| 234ARCI0040 | Svincolo SBAM TRATTA I - Pk 12+080 a Pk 12+520 | | 02-Gen-23 | 0 | €0,00 |
| **TRATTA CS47L - Pk 7+100 a Pk 8+000** | | 06-Ott-22 | 04-Apr-23 | 121 | €0,00 |
| 234ARCH51 | Ripristino Aree a seguito eventi meteo (SABAPM (Prot. 10812 del 27/09/22-KOR. | 06-Ott-22 | 17-Ott-22 | 8 | €0,00 |
| 234ARCH60 | ODS N.294 Del 29/06/2022 | 18-Ott-22 | 21-Feb-23 | 83 | €0,00 |
| 234ARCH70 | Svincolo SBAM TRATTA CS47L PK 7+100 A PK 8+000 | | 04-Apr-23 | 0 | €0,00 |
| **Interferenze** | | 03-Ott-22 | 10-Ago-23 | 210 | €0,00 |
| **A.S.S.M.** | | 03-Ott-22 | 10-Ago-23 | 210 | €0,00 |
| 234INTG17S29 | N.29 - Rete Idrica PK 9+690 km (APPROV. CIPE) | 03-Ott-22 | 14-Nov-22 | 30 | €0,00 |
| 234INTG17S31 | N.31 - Rete Fognaria PK 9+780 km (APPROV. CIPE) | 03-Ott-22 | 14-Nov-22 | 30 | €0,00 |
| 234INTG17S43 | N.43 - Rete Fognaria PK 9+760 km (APPROV. CIPE) | 03-Ott-22 | 28-Nov-22 | 40 | €0,00 |
| 234INTG17S101 | N.101 - Rete Idrica PK 11+730 km | 17-Ott-22 | 28-Nov-22 | 30 | €0,00 |
| 234INTG17S102 | N.102 - Rete Fognaria PK 12+350 km | 17-Ott-22 | 28-Nov-22 | 30 | €0,00 |
| 234INTG17S103 | N.103 - Rete Fognaria PK 12+560 km | 17-Ott-22 | 28-Nov-22 | 30 | €0,00 |
| 234INTG17S105 | N.105 - Rete Idrica PK 12+980 km | 17-Ott-22 | 28-Nov-22 | 30 | €0,00 |
| 234INTG17S106 | N.106 - Rete Idrica PK 13+160 km | 17-Ott-22 | 28-Nov-22 | 30 | €0,00 |
| 234INTG17S107 | N.107 - Rete Fognaria PK 13+160 km | 17-Ott-22 | 28-Nov-22 | 30 | €0,00 |
| 234INTG17S100 | N.100 - Rete Fognaria PK 11+640 km | 02-Feb-23 | 29-Mar-23 | 40 | €0,00 |
| 234INTG17S28 | N.28 - Rete Idrica PK 9+470 km (APPROV. CIPE) | 16-Feb-23 | 29-Mar-23 | 30 | €0,00 |
| 234INTG17S97 | N.97 - Rete Idrica PK 11+360 km | 16-Feb-23 | 29-Mar-23 | 30 | €0,00 |
| 234INTG17S98 | N.98 - Rete Idrica PK 11+420 km | 16-Feb-23 | 29-Mar-23 | 30 | €0,00 |
| 234INTG17S99 | N.99 - Rete Idrica PK 11+470 km | 16-Feb-23 | 29-Mar-23 | 30 | €0,00 |
| 234INTG17S25 | N.25 - Rete Idrica PK 7+900 km (APPROV. CIPE) | 05-Apr-23 | 23-Mag-23 | 30 | €0,00 |
| 234INTG17S96 | N.96 - Rete Fognaria PK 7+410 km (APPROV. CIPE) | 05-Apr-23 | 23-Mag-23 | 30 | €0,00 |
| 234INTG17S26 | N.26 - Rete Idrica PK 8+980 km (APPROV. CIPE) | 11-Mag-23 | 22-Giu-23 | 30 | €0,00 |
| 234INTG17S30 | N.30 - Rete Fognaria PK 9+740 km | 30-Giu-23 | 10-Ago-23 | 30 | €0,00 |
| **E-Distribuzione** | | 03-Ott-22 | 19-Dic-22 | 54 | €0,00 |
| 234INTG7.4S67 | N.67 - Linea Elettrica Aerea M. T. PK 10+100 km | 03-Ott-22 | 14-Nov-22 | 30 | €0,00 |
| 234INTG7.4S73 | N.73 - Linea Elettrica Aerea M. T. PK 11+870 km (APPROV. CIPE) | 17-Ott-22 | 28-Nov-22 | 30 | €0,00 |
| 234INTG7.4S74 | N.74 - Linea Elettrica Aerea M. T. PK 11+900 km (APPROV. CIPE) | 17-Ott-22 | 28-Nov-22 | 30 | €0,00 |
| 234INTG7.4S75 | N.75 - Linea Elettrica Aerea M. T. PK 12+200 km (APPROV. CIPE) | 17-Ott-22 | 28-Ott-22 | 10 | €0,00 |
| 234INTG7.4S77 | N.77 - Linea Elettrica Aerea M. T. PK 12+560 km | 17-Ott-22 | 28-Ott-22 | 10 | €0,00 |
| 234INTG7.4S78 | N.78 - Linea Elettrica Aerea B. T. PK 12+600 km | 17-Ott-22 | 28-Ott-22 | 10 | €0,00 |
| 234INTG7.4S68 | N.68 - Linea Elettrica Aerea B. T. PK 11+065 km (APPROV. CIPE) | 31-Ott-22 | 14-Nov-22 | 10 | €0,00 |
| 234INTG7.4S62 | N.62 - Linea Elettrica Aerea M. T. PK 7+580 km | 31-Ott-22 | 14-Nov-22 | 10 | €0,00 |
| 234INTG7.4S79 | N.79 - Linea Elettrica Aerea M. T. PK 13+080 km | 07-Nov-22 | 19-Dic-22 | 30 | €0,00 |
| 234INTG7.4S80A | N.80A - Linea Elettrica Aerea B. T PK 13+200 km | 07-Nov-22 | 19-Dic-22 | 30 | €0,00 |
| 234INTG7.4S80B | N.80B - Linea Elettrica Aerea M. T. PK 13+200 km | 07-Nov-22 | 19-Dic-22 | 30 | €0,00 |
| 234INTG7.4S63 | N.63 - Linea Elettrica Aerea M. T. PK 7+740 km | 10-Nov-22 | 23-Nov-22 | 10 | €0,00 |
| 234INTG7.4S64 | N.64 - Linea Elettrica Aerea B. T. PK 9+370 km | 21-Nov-22 | 02-Dic-22 | 10 | €0,00 |
| 234INTG7.4S65 | N.65 - Linea Elettrica Aerea B. T. PK 9+730 km | 21-Nov-22 | 02-Dic-22 | 10 | €0,00 |
| 234INTG7.4S66 | N.66 - Linea Elettrica Aerea B. T. PK 9+790 km | 21-Nov-22 | 02-Dic-22 | 10 | €0,00 |
| **Italgas** | | 24-Gen-23 | 26-Giu-23 | 104 | €0,00 |

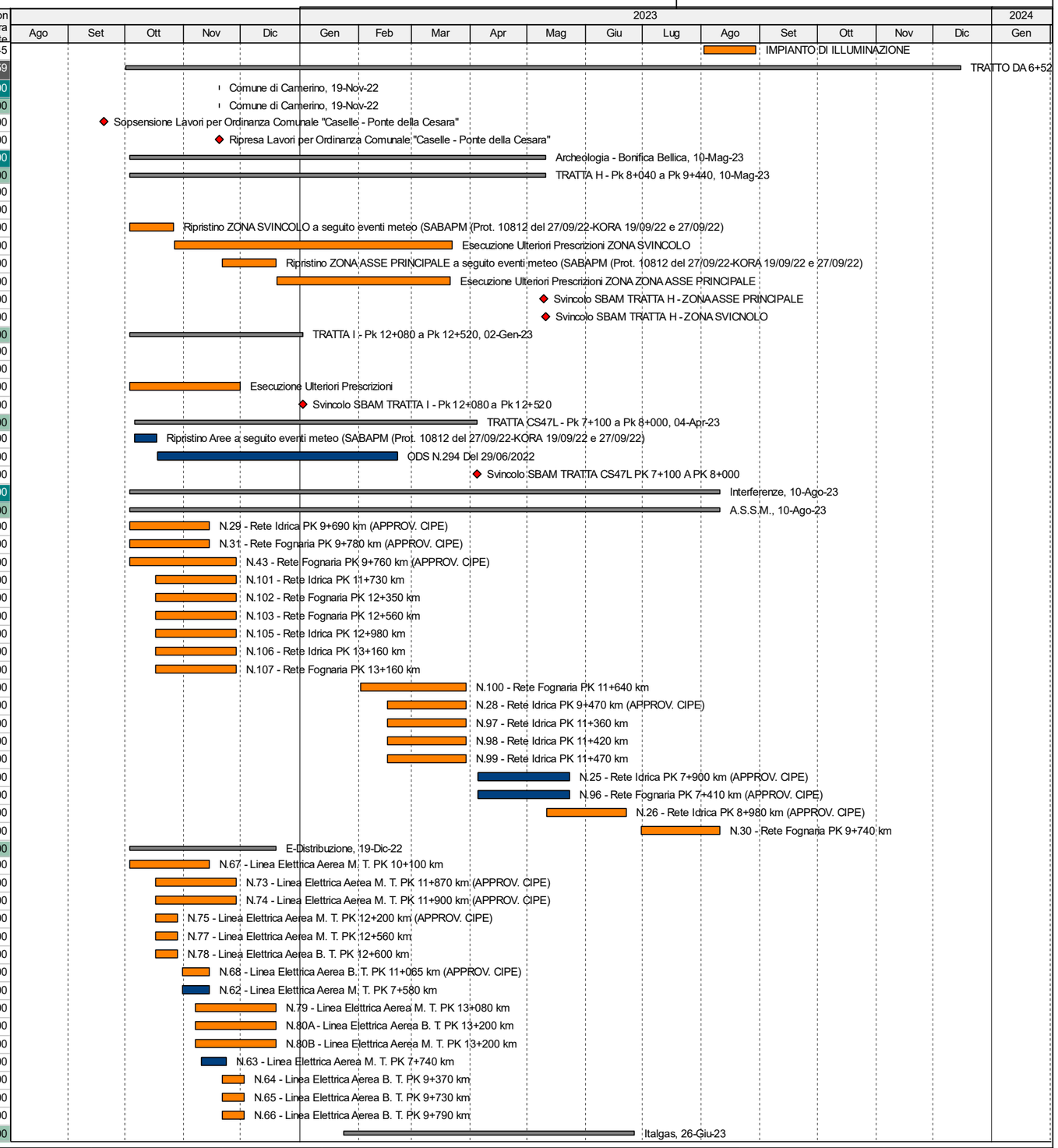


Level of Effort
Remaining Work
Critical Remaining Work
Milestone
Summary



| Data | Revisione | Controllato | Approvato |
|---|---|---|---|
| Jun-21 | POD REV.D (Istruttoria QMU 2790 del 03/06/2021) | PCC | DG |
| Feb-22 | POD REV.E Richiesta QMU Rif. 110 del 14/01/2022 | PCC | DG |
| Nov-22 | POD REV.F Perizia di Variante N.02 | PCC | DG |

# QUADRILATERO MARCHE-UMBRIA

## PEDEMONTANA DELLE MARCHE 3° E 4° STRALCIO FUNZIONALE

## PROGRAMMA OPERATIVO DI DETTAGLIO - REV. F

DIRPA 2 s.c.a r.l.

**Partecipazioni Italia SPA**

| ID attività | Nome attività | Inizio | Fine | Durata rimanente | Costo non manodopera rimanente |
|---|---|---|---|---|---|
| 234INTG09S41 | N.41 - Gasdotto PK 13+090 km | 24-Gen-23 | 06-Mar-23 | 30 | €0,00 |
| 234INTG09S24 | N.24 - Gasdotto PK 7+900 km (APPROV. CIPE) | 05-Apr-23 | 26-Giu-23 | 53 | €0,00 |
| **TIM** | | 26-Ott-22 | 22-Giu-23 | 158 | €0,00 |
| 234INTG11S37 | N.37 - Linea Telefonica Aerea PK 12+360 km (APPROV. CIPE) | 26-Ott-22 | 07-Dic-22 | 30 | €0,00 |
| 234INTG11S21 | N.21 - Linea Telefonica Aerea PK 6+960 km (APPROV. CIPE) | 07-Nov-22 | 25-Nov-22 | 15 | €0,00 |
| 234INTG11S36 | N.36 - Linea in Fibra Ottica Interrata PK 12+180 km (APPROV. CIPE) | 14-Nov-22 | 02-Gen-23 | 30 | €0,00 |
| 234INTG11S22 | N.22 - Linea Telefonica Aerea PK 7+335 km (APPROV. CIPE) | 05-Apr-23 | 02-Mag-23 | 15 | €0,00 |
| 234INTG11S27 | N.27 - Linea Telefonica Aerea PK 8+990 km (APPROV. CIPE) | 11-Mag-23 | 22-Giu-23 | 30 | €0,00 |
| **ASSE PRINCIPALE** | | 01-Ott-22 | 15-Dic-23 | 441 | €25.845.374,19 |
| **CORPI STRADALI** | | 03-Ott-22 | 15-Dic-23 | 294 | €6.481.162,26 |
| **CS 47A - CORPO STRADALE dal Km 6+520 al Km 7+100** | | 03-Ott-22 | 11-Ott-23 | 249 | €726.556,24 |
| 234CS47A010 | PREPARAZIONE DEI PIANI DI POSA | 03-Ott-22 | 03-Ott-22 | 1 | €6.530,22 |
| 234CS47A020 | BONIFICA | 02-Mar-23 | 17-Mar-23 | 12 | €31.729,92 |
| 234CS47A03A | MOVIMENTI DI TERRA - SCAVI | 20-Mar-23 | 30-Mar-23 | 9 | €59.116,36 |
| 234CS47A040 | SISTEMAZIONE IDRAULICA, CUNETTE E FOSSI DI GUARDIA | 20-Mar-23 | 26-Mag-23 | 45 | €149.358,05 |
| 234CS47A03B | MOVIMENTI DI TERRA - RILEVATO | 28-Apr-23 | 24-Lug-23 | 60 | €233.890,53 |
| 234CS47A05A | SOVRASTRUTTURA STRADALE - Fondazione | 25-Lug-23 | 04-Set-23 | 25 | €75.865,54 |
| 234CS47A05B | SOVRASTRUTTURA STRADALE - Base e Binder | 05-Set-23 | 13-Set-23 | 7 | €65.444,22 |
| 234CS47A060 | OPERE A VERDE E DI FINITURA | 12-Set-23 | 09-Ott-23 | 20 | €10.883,86 |
| 234CS47A05C | SOVRASTRUTTURA STRADALE - Usura | 14-Set-23 | 25-Set-23 | 8 | €25.306,06 |
| 234CS47A070 | BARRIERE DI SICUREZZA | 14-Set-23 | 25-Set-23 | 8 | €64.055,60 |
| 234CS47A080 | SEGNALETICA | 26-Set-23 | 11-Ott-23 | 12 | €4.375,88 |
| **CS 47L - CORPO STRADALE dal Km 7+100 al Km 8+000** | | 05-Apr-23 | 15-Dic-23 | 170 | €1.059.942,71 |
| 234CS47L010 | PREPARAZIONE DEI PIANI DI POSA | 05-Apr-23 | 09-Mag-23 | 20 | (€1.355,45) |
| 234CS47L020 | BONIFICA | 10-Mag-23 | 05-Giu-23 | 18 | €46.946,93 |
| 234CS47L03A | MOVIMENTI DI TERRA - SCAVI | 01-Giu-23 | 26-Giu-23 | 17 | €83.092,28 |
| 234CS47L040 | SISTEMAZIONE IDRAULICA, CUNETTE E FOSSI DI GUARDIA | 06-Giu-23 | 20-Set-23 | 72 | €238.338,05 |
| 234CS47L03B | MOVIMENTI DI TERRA - RILEVATO | 27-Giu-23 | 24-Ott-23 | 81 | €319.480,08 |
| 234CS47L05A | SOVRASTRUTTURA STRADALE - Fondazione | 25-Ott-23 | 10-Nov-23 | 12 | €117.592,02 |
| 234CS47L05B | SOVRASTRUTTURA STRADALE - Base e Binder | 13-Nov-23 | 24-Nov-23 | 10 | €101.154,71 |
| 234CS47L060 | OPERE A VERDE E DI FINITURA | 24-Nov-23 | 15-Dic-23 | 15 | €13.847,87 |
| 234CS47L05C | SOVRASTRUTTURA STRADALE - Usura | 27-Nov-23 | 30-Nov-23 | 4 | €39.274,76 |
| 234CS47L070 | BARRIERE DI SICUREZZA | 27-Nov-23 | 15-Dic-23 | 14 | €94.284,40 |
| 234CS47L080 | SEGNALETICA | 01-Dic-23 | 15-Dic-23 | 10 | €7.287,06 |
| **CS 47B - CORPO STRADALE dal Km 8+000 al Km 9+423** | | 11-Mag-23 | 13-Dic-23 | 147 | €1.339.455,49 |
| 234CS47B010 | PREPARAZIONE DEI PIANI DI POSA | 11-Mag-23 | 17-Mag-23 | 5 | €18.120,29 |
| 234CS47B03A | MOVIMENTI DI TERRA - SCAVI | 11-Mag-23 | 05-Giu-23 | 17 | €113.470,10 |
| 234CS47B03B | MOVIMENTI DI TERRA - RILEVATO | 11-Mag-23 | 15-Set-23 | 86 | €348.339,94 |
| 234CS47B020 | BONIFICA | 18-Mag-23 | 08-Giu-23 | 15 | €71.351,73 |
| 234CS47B040 | SISTEMAZIONE IDRAULICA, CUNETTE E FOSSI DI GUARDIA | 23-Giu-23 | 09-Ott-23 | 72 | €188.814,99 |
| 234CS47B05A | SOVRASTRUTTURA STRADALE - Fondazione | 10-Ott-23 | 31-Ott-23 | 16 | €190.429,16 |
| 234CS47B05B | SOVRASTRUTTURA STRADALE - Base e Binder | 02-Nov-23 | 22-Nov-23 | 15 | €168.411,53 |
| 234CS47B060 | OPERE A VERDE E DI FINITURA | 16-Nov-23 | 06-Dic-23 | 15 | €20.490,16 |
| 234CS47B070 | BARRIERE DI SICUREZZA | 23-Nov-23 | 13-Dic-23 | 14 | €135.026,30 |
| 234CS47B05C | SOVRASTRUTTURA STRADALE - Usura | 30-Nov-23 | 06-Dic-23 | 5 | €66.929,41 |
| 234CS47B080 | SEGNALETICA | 07-Dic-23 | 13-Dic-23 | 4 | €18.071,88 |
| **CS 47C - CORPO STRADALE dal Km 9+500 al Km 11+080** | | 09-Feb-23 | 06-Dic-23 | 203 | €1.842.823,62 |
| 234CS47C010 | PREPARAZIONE DEI PIANI DI POSA | 09-Feb-23 | 20-Feb-23 | 8 | €30.121,47 |
| 234CS47C020 | BONIFICA | 21-Feb-23 | 27-Mar-23 | 25 | €84.769,02 |
| 234CS47C03A | MOVIMENTI DI TERRA - SCAVI | 28-Mar-23 | 24-Mag-23 | 37 | €240.049,40 |
| 234CS47C040 | SISTEMAZIONE IDRAULICA, CUNETTE E FOSSI DI GUARDIA | 09-Mag-23 | 12-Set-23 | 85 | €409.268,36 |
| 234CS47C03B | MOVIMENTI DI TERRA - RILEVATO | 15-Mag-23 | 26-Set-23 | 91 | €418.960,41 |
| 234CS47C05A | SOVRASTRUTTURA STRADALE - Fondazione | 27-Set-23 | 31-Ott-23 | 25 | €209.284,85 |
| 234CS47C060 | OPERE A VERDE E DI FINITURA | 20-Ott-23 | 29-Nov-23 | 28 | €11.600,50 |
| 234CS47C05B | SOVRASTRUTTURA STRADALE - Base e Binder | 25-Ott-23 | 22-Nov-23 | 20 | €182.935,80 |
| 234CS47C070 | BARRIERE DI SICUREZZA | 06-Nov-23 | 22-Nov-23 | 13 | €173.695,84 |
| 234CS47C05C | SOVRASTRUTTURA STRADALE - Usura | 23-Nov-23 | 29-Nov-23 | 5 | €71.284,81 |
| 234CS47C080 | SEGNALETICA | 30-Nov-23 | 06-Dic-23 | 5 | €10.853,16 |
| **CS 47D - CORPO STRADALE dal Km 11+720 al Km 12+260** | | 29-Nov-22 | 03-Lug-23 | 142 | €800.426,83 |
| 234CS47D010 | PREPARAZIONE DEI PIANI DI POSA | 29-Nov-22 | 07-Dic-22 | 7 | €7.119,70 |
| 234CS47D020 | BONIFICA | 09-Dic-22 | 19-Dic-22 | 7 | €18.958,99 |
| 234CS47D03A | MOVIMENTI DI TERRA - SCAVI | 20-Dic-22 | 23-Gen-23 | 19 | €123.331,77 |

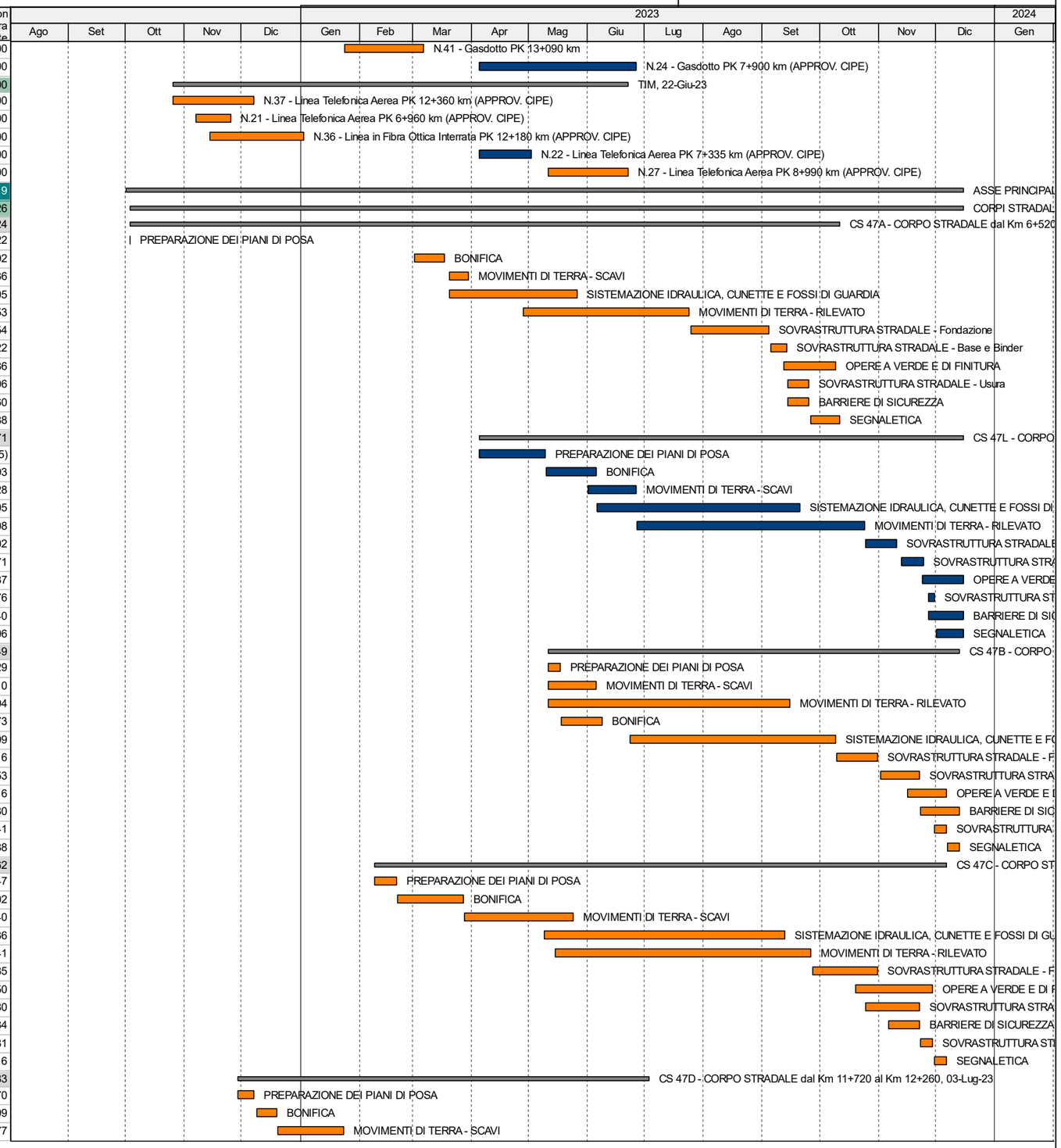


Level of Effort
Remaining Work
Critical Remaining Work
Milestone
Summary



| Data | Revisione | Controllato | Approvato |
|---|---|---|---|
| Jun-21 | POD REV.D (Istruttoria QMU 2790 del 03/06/2021) | PCC | DG |
| Feb-22 | POD REV.E Richiesta QMU Rif. 110 del 14/01/2022 | PCC | DG |
| Nov-22 | POD REV.F Perizia di Variante N.02 | PCC | DG |

# QUADRILATERO MARCHE-UMBRIA

## PEDEMONTANA DELLE MARCHE 3° E 4° STRALCIO FUNZIONALE

## PROGRAMMA OPERATIVO DI DETTAGLIO - REV. F

DIRPA 2 s.c.a r.l.

**Partecipazioni Italia SPA**

| ID attività | Nome attività | Inizio | Fine | Durata rimanente | Costo non manodopera rimanente |
|---|---|---|---|---|---|
| 234CS47D040 | SISTEMAZIONE IDRAULICA, CUNETTE E FOSSI DI GUARDIA | 24-Gen-23 | 02-Mag-23 | 66 | €204.571,36 |
| 234CS47D03B | MOVIMENTI DI TERRA - RILEVATO | 03-Mag-23 | 07-Giu-23 | 25 | €99.870,02 |
| 234CS47D05A | SOVRASTRUTTURA STRADALE - Fondazione | 03-Mag-23 | 17-Mag-23 | 11 | €134.109,36 |
| 234CS47D05B | SOVRASTRUTTURA STRADALE - Base e Binder | 18-Mag-23 | 31-Mag-23 | 10 | €119.824,00 |
| 234CS47D05C | SOVRASTRUTTURA STRADALE - Usura | 01-Giu-23 | 12-Giu-23 | 7 | €48.944,22 |
| 234CS47D070 | BARRIERE DI SICUREZZA | 01-Giu-23 | 15-Giu-23 | 10 | €32.857,60 |
| 234CS47D060 | OPERE A VERDE E DI FINITURA | 13-Giu-23 | 03-Lug-23 | 15 | €4.813,82 |
| 234CS47D080 | SEGNALETICA | 13-Giu-23 | 19-Giu-23 | 5 | €6.025,99 |
| **CS 47E - CORPO STRADALE dal Km 12+340 al Km 13+063** | | 03-Gen-23 | 26-Lug-23 | 140 | €711.957,37 |
| 234CS47E010 | PREPARAZIONE DEI PIANI DI POSA | 03-Gen-23 | 23-Gen-23 | 14 | €15.121,28 |
| 234CS47E020 | BONIFICA | 24-Gen-23 | 03-Feb-23 | 9 | €26.036,16 |
| 234CS47E03A | MOVIMENTI DI TERRA - SCAVI | 06-Feb-23 | 14-Feb-23 | 7 | €42.681,96 |
| 234CS47E040 | SISTEMAZIONE IDRAULICA, CUNETTE E FOSSI DI GUARDIA | 06-Feb-23 | 09-Mag-23 | 62 | €245.772,29 |
| 234CS47E03B | MOVIMENTI DI TERRA - RILEVATO | 10-Mag-23 | 12-Giu-23 | 23 | €90.627,88 |
| 234CS47E05A | SOVRASTRUTTURA STRADALE - Fondazione | 13-Giu-23 | 28-Giu-23 | 12 | €92.179,39 |
| 234CS47E05B | SOVRASTRUTTURA STRADALE - Base e Binder | 29-Giu-23 | 10-Lug-23 | 8 | €91.629,31 |
| 234CS47E05C | SOVRASTRUTTURA STRADALE - Usura | 11-Lug-23 | 14-Lug-23 | 4 | €30.465,90 |
| 234CS47E070 | BARRIERE DI SICUREZZA | 11-Lug-23 | 20-Lug-23 | 8 | €61.426,80 |
| 234CS47E060 | OPERE A VERDE E DI FINITURA | 17-Lug-23 | 26-Lug-23 | 8 | €8.684,91 |
| 234CS47E080 | SEGNALETICA | 17-Lug-23 | 21-Lug-23 | 5 | €7.331,49 |
| **GALLERIE ARTIFICIALI - IMBOCCHI GN** | | 01-Ott-22 | 24-Nov-23 | 420 | €1.596.209,25 |
| **GA 42 - GALLERIA "S.BARBARA" IMBOCCO "A" (Nord)** | | 01-Ott-22 | 12-Ott-23 | 377 | €781.598,98 |
| 234GA420010 | OPERE DI SOSTEGNO E CONSOLIDAMENTO | 01-Ott-22 | 28-Nov-22 | 57 | €248.187,41 |
| 234GA420020 | MOVIMENTI DI TERRA, SCAVI A CIELO APERTO | 28-Ott-22 | 28-Nov-22 | 20 | €50.870,91 |
| 234GA420040 | PLATEA / ARCO ROVESCIO | 26-Mag-23 | 30-Giu-23 | 25 | €147.156,34 |
| 234GA42009A | DRENAGGIO SU ARCO ROVESCIO | 03-Lug-23 | 10-Lug-23 | 6 | €9.999,57 |
| 234GA420050 | CALOTTA, PIEDRITTI / MURI IN ELEVAZIONE | 04-Ago-23 | 18-Set-23 | 27 | €276.002,72 |
| 234GA42007A | SOVRASTRUTTURA STRADALE - Fondazione | 13-Set-23 | 13-Set-23 | 1 | €5.479,02 |
| 234GA42007B | SOVRASTRUTTURA STRADALE - Base e Binder | 20-Set-23 | 21-Set-23 | 2 | €4.282,49 |
| 234GA42009B | OPERE VARIE E DI FINITURA | 21-Set-23 | 12-Ott-23 | 16 | €30.285,73 |
| 234GA42007C | SOVRASTRUTTURA STRADALE - Usura | 03-Ott-23 | 03-Ott-23 | 1 | €1.803,09 |
| 234GA42009C | BARRIERE BORDO GALLERIA - VERNICIATURA PIDRITTI | 03-Ott-23 | 05-Ott-23 | 3 | €7.531,70 |
| **GA 43 - GALLERIA "S.BARBARA" IMBOCCO "B" (Sud)** | | 27-Nov-22 | 24-Nov-23 | 363 | €814.610,27 |
| 234GA430010 | OPERE DI SOSTEGNO E CONSOLIDAMENTO | 27-Nov-22 | 28-Nov-22 | 1 | (€42.293,58) |
| 234GA430040 | PLATEA / ARCO ROVESCIO | 03-Lug-23 | 09-Ago-23 | 28 | €255.352,11 |
| 234GA43009A | DRENAGGIO SU ARCO ROVESCIO | 10-Ago-23 | 29-Ago-23 | 9 | €17.014,62 |
| 234GA430050 | CALOTTA, PIEDRITTI / MURI IN ELEVAZIONE | 19-Set-23 | 26-Ott-23 | 28 | €469.947,37 |
| 234GA43007A | SOVRASTRUTTURA STRADALE - Fondazione | 26-Set-23 | 28-Set-23 | 2 | €9.322,75 |
| 234GA43007B | SOVRASTRUTTURA STRADALE - Base e Binder | 28-Set-23 | 03-Ott-23 | 3 | €7.287,27 |
| 234GA43009C | BARRIERE BORDO GALLERIA - VERNICIATURA PIDRITTI | 29-Set-23 | 05-Ott-23 | 5 | €12.815,58 |
| 234GA43007C | SOVRASTRUTTURA STRADALE - Usura | 04-Ott-23 | 04-Ott-23 | 1 | €3.067,34 |
| 234GA43009B | OPERE VARIE E DI FINITURA | 06-Ott-23 | 06-Nov-23 | 21 | €51.582,46 |
| 234GA430020 | MOVIMENTI DI TERRA, SCAVI A CIELO APERTO | 27-Ott-23 | 24-Nov-23 | 20 | €30.514,35 |
| **GALLERIE NATURALI** | | 14-Ott-22 | 12-Ott-23 | 364 | €8.642.123,69 |
| **GN 37 - GALLERIA NATURALE "S.BARBARA"** | | 14-Ott-22 | 12-Ott-23 | 364 | €8.642.123,69 |
| 234GN370020 | CONSOLIDAMENTI E PRERIVESTIMENTI | 14-Ott-22 | 30-Apr-23 | 183 | €3.915.035,34 |
| 234GN370030 | SCAVO | 20-Ott-22 | 30-Apr-23 | 177 | €1.308.976,86 |
| 234GN370090 | STAZIONI DI MONITORAGGIO | 20-Ott-22 | 30-Apr-23 | 177 | €612.772,64 |
| 234GN370050 | ARCO ROVESCIO | 17-Nov-22 | 25-Mag-23 | 124 | €829.189,59 |
| 234GN370040 | CALOTTA E PIEDRITTI | 03-Feb-23 | 03-Ago-23 | 124 | €1.409.313,75 |
| 234GN37007A | DRENAGGIO SU ARCO ROVESCIO | 16-Giu-23 | 24-Ago-23 | 45 | €100.756,91 |
| 234GN37007B | OPERE VARIE E DI FINITURA | 04-Ago-23 | 12-Ott-23 | 45 | €254.060,90 |
| 234GN37006A | SOVRASTRUTTURA STRADALE - Fondazione | 25-Ago-23 | 12-Set-23 | 13 | €45.971,88 |
| 234GN37006B | SOVRASTRUTTURA STRADALE - Base e Binder | 13-Set-23 | 19-Set-23 | 5 | €51.207,19 |
| 234GN37006C | SOVRASTRUTTURA STRADALE - Usura | 20-Set-23 | 21-Set-23 | 2 | €21.560,90 |
| 234GN37007C | BARRIERE BORDO GALLERIA - VERNICIATURA PIDRITTI | 20-Set-23 | 02-Ott-23 | 9 | €90.053,08 |
| 234GN370080 | SEGNALETICA NON LUMINOSA | 22-Set-23 | 29-Set-23 | 6 | €3.224,65 |
| **VIADOTTI** | | 19-Gen-23 | 13-Dic-23 | 329 | €4.101.184,53 |
| **VI 58 - VIADOTTO CESARA"** | | 19-Gen-23 | 01-Dic-23 | 317 | €2.095.776,93 |
| 234VI580010 | OPERE PROVVISIONALI | 19-Gen-23 | 22-Feb-23 | 25 | €52.206,11 |
| 234VI580030 | FONDAZIONI PROFONDE | 23-Feb-23 | 03-Mag-23 | 45 | €418.764,24 |
| 234VI580040 | OPERE IN FONDAZIONE | 06-Apr-23 | 31-Mag-23 | 35 | €205.687,01 |

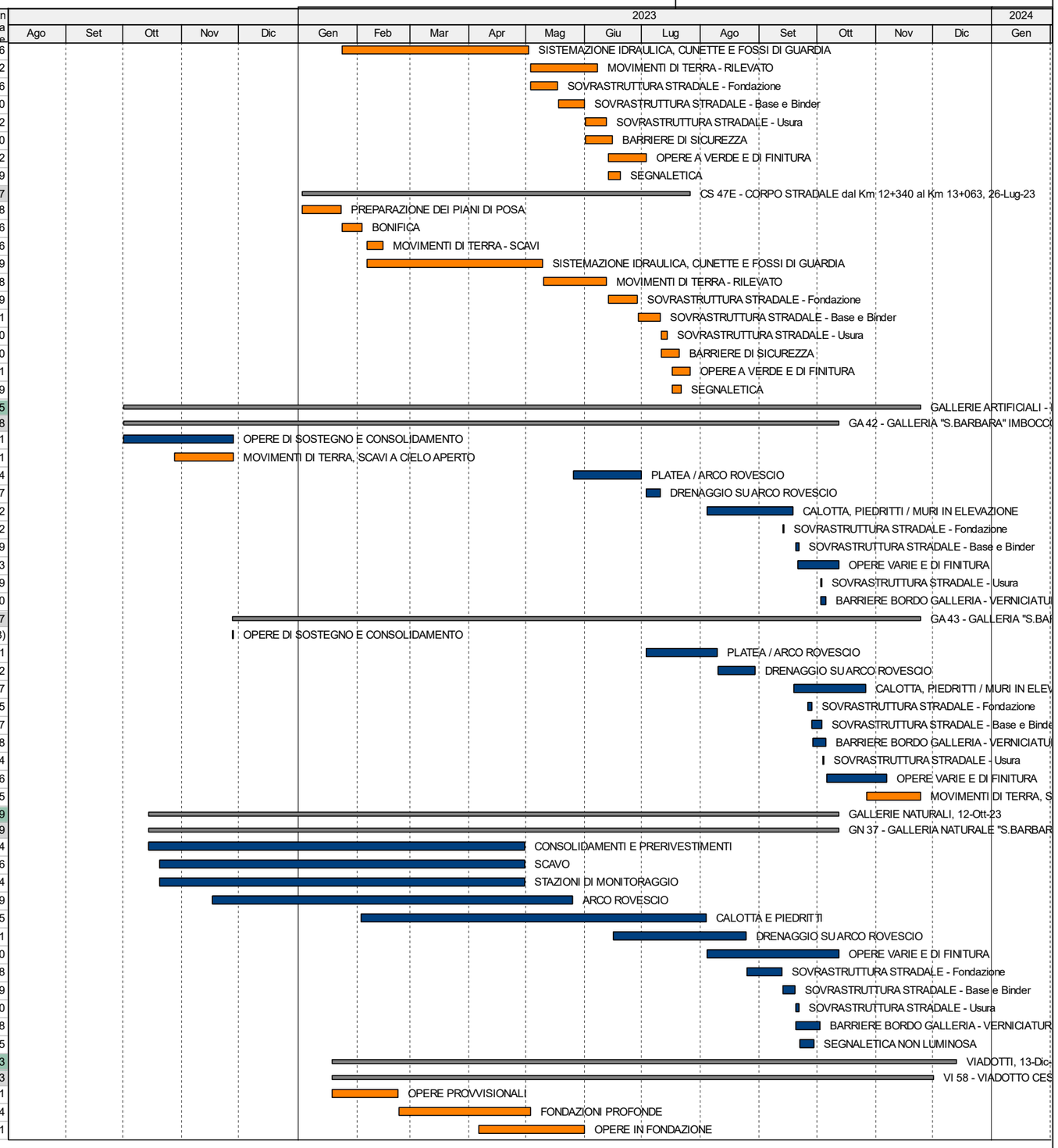


Level of Effort
Remaining Work
Critical Remaining Work
Milestone
Summary



| Data | Revisione | Controllato | Approvato |
|---|---|---|---|
| Jun-21 | POD REV.D (Istruttoria QMU 2790 del 03/06/2021) | PCC | DG |
| Feb-22 | POD REV.E Richiesta QMU Rif. 110 del 14/01/2022 | PCC | DG |
| Nov-22 | POD REV.F Perizia di Variante N.02 | PCC | DG |

# QUADRILATERO MARCHE-UMBRIA

## PEDEMONTANA DELLE MARCHE 3° E 4° STRALCIO FUNZIONALE

## PROGRAMMA OPERATIVO DI DETTAGLIO - REV. F

DIRPA 2 s.c.a r.l.

**Partecipazioni Italia SPA**

| ID attività | Nome attività | Inizio | Fine | Durata rimanente | Costo non manodopera rimanente |
|---|---|---|---|---|---|
| 234VI580050 | ELEVAZIONE SPALLE | 11-Mag-23 | 06-Lug-23 | 40 | €105.564,48 |
| 234VI580060 | ELEVAZIONE PILE | 23-Giu-23 | 20-Lug-23 | 20 | €59.965,94 |
| 234VI580070 | IMPALCATO | 21-Lug-23 | 28-Set-23 | 45 | €1.047.228,00 |
| 234VI58009A | APPOGGI | 21-Lug-23 | 28-Set-23 | 45 | €29.467,94 |
| 234VI580100 | BARRIERE DI SICUREZZA | 29-Set-23 | 05-Ott-23 | 5 | €34.304,00 |
| 234VI58012B | IMPERMEABILIZZAZIONI - SOVRASTRUTTURA | 29-Set-23 | 17-Ott-23 | 13 | €25.719,54 |
| 234VI580080 | SOLETTA | 29-Set-23 | 01-Dic-23 | 45 | €8.145,15 |
| 234VI58009B | RITEGNO ANTISISMICO - GIUNTI DILATAZIONE | 18-Ott-23 | 29-Nov-23 | 30 | €70.244,84 |
| 234VI58012A | OPERE VARIE E DI FINITURA | 18-Ott-23 | 09-Nov-23 | 16 | €38.479,68 |
| 234VI580130 | COLLAUDO STATICO | | 29-Nov-23 | 0 | €0,00 |
| **VI 60 - VIADOTTO "PALENTE"** | | 30-Mar-23 | 24-Nov-23 | 240 | €1.422.735,90 |
| 234VI600030 | FONDAZIONI PROFONDE | 30-Mar-23 | 17-Mag-23 | 30 | €269.833,20 |
| 234VI600040 | OPERE IN FONDAZIONE | 26-Apr-23 | 05-Giu-23 | 27 | €194.585,35 |
| 234VI600050 | ELEVAZIONE SPALLE | 15-Mag-23 | 10-Lug-23 | 40 | €171.671,02 |
| 234VI600070 | IMPALCATO | 11-Lug-23 | 21-Set-23 | 48 | €635.992,50 |
| 234VI60009A | APPOGGI | 11-Lug-23 | 21-Set-23 | 48 | €19.645,12 |
| 234VI600080 | SOLETTA | 22-Set-23 | 10-Ott-23 | 13 | €7.948,71 |
| 234VI600100 | BARRIERE DI SICUREZZA | 11-Ott-23 | 17-Ott-23 | 5 | €22.720,00 |
| 234VI60012B | IMPERMEABILIZZAZIONI - SOVRASTRUTTURA | 11-Ott-23 | 19-Ott-23 | 7 | €30.161,16 |
| 234VI60009B | RITEGNO ANTISISMICO - GIUNTI DILATAZIONE | 20-Ott-23 | 14-Nov-23 | 17 | €42.938,12 |
| 234VI60012A | OPERE VARIE E DI FINITURA | 20-Ott-23 | 24-Nov-23 | 25 | €27.240,72 |
| 234VI600130 | COLLAUDO STATICO | | 14-Nov-23 | 0 | €0,00 |
| **VI 63 - VIADOTTO " PONTE"** | | 30-Mar-23 | 13-Dic-23 | 259 | €582.671,70 |
| 234VI630030 | FONDAZIONI PROFONDE | 30-Mar-23 | 17-Mag-23 | 30 | €235.090,68 |
| 234VI630040 | OPERE IN FONDAZIONE | 18-Mag-23 | 26-Giu-23 | 27 | €72.737,21 |
| 234VI630050 | ELEVAZIONE SPALLE | 27-Giu-23 | 21-Ago-23 | 35 | €92.516,83 |
| 234VI630070 | IMPALCATO | 22-Ago-23 | 26-Ott-23 | 48 | €74.417,53 |
| 234VI63009A | APPOGGI | 22-Ago-23 | 26-Ott-23 | 48 | €14.364,33 |
| 234VI630100 | BARRIERE DI SICUREZZA | 27-Ott-23 | 03-Nov-23 | 5 | €14.544,00 |
| 234VI63012B | IMPERMEABILIZZAZIONI - SOVRASTRUTTURA | 27-Ott-23 | 07-Nov-23 | 7 | €3.316,96 |
| 234VI63009B | RITEGNO ANTISISMICO - GIUNTI DILATAZIONE | 08-Nov-23 | 30-Nov-23 | 17 | €42.716,84 |
| 234VI63012A | OPERE VARIE E DI FINITURA | 08-Nov-23 | 13-Dic-23 | 25 | €32.967,32 |
| 234VI630130 | COLLAUDO STATICO | | 30-Nov-23 | 0 | €0,00 |
| **SOTTOVIA / CAVALCAVIA** | | 31-Mar-23 | 13-Nov-23 | 150 | €1.554.365,06 |
| **OM 53 - SOTTOVIA PODERALE ALLA PROGR. 6+926.81** | | 31-Mar-23 | 10-Lug-23 | 66 | €203.028,88 |
| 234OM530010 | SCAVI | 31-Mar-23 | 13-Apr-23 | 8 | €11.254,23 |
| 234OM530030 | OPERE IN FONDAZIONE | 14-Apr-23 | 09-Mag-23 | 15 | €75.567,93 |
| 234OM530040 | ELEVAZIONE SPALLE | 10-Mag-23 | 14-Giu-23 | 25 | €76.076,97 |
| 234OM530070 | SOLETTA | 15-Giu-23 | 30-Giu-23 | 12 | €27.459,15 |
| 234OM530120 | OPERE VARIE E DI FINITURA | 03-Lug-23 | 10-Lug-23 | 6 | €12.670,60 |
| **OM 56 - SOTTOVIA MERGNANO S. SAVINO AL KM 8+060** | | 06-Giu-23 | 28-Ago-23 | 55 | €179.603,09 |
| 234OM560010 | SCAVI | 06-Giu-23 | 07-Giu-23 | 2 | €16.457,00 |
| 234OM560030 | OPERE IN FONDAZIONE | 08-Giu-23 | 21-Giu-23 | 10 | €60.035,15 |
| 234OM560040 | ELEVAZIONE SPALLE | 22-Giu-23 | 02-Ago-23 | 30 | €88.736,33 |
| 234OM560100 | SOVRASTRUTTURA STRADALE | 03-Ago-23 | 09-Ago-23 | 5 | €5.025,68 |
| 234OM560120 | OPERE VARIE E DI FINITURA | 10-Ago-23 | 28-Ago-23 | 8 | €9.348,93 |
| **OM 60 - SOTTOVIA LOCALITA' PIANELLO AL KM 9+683,20** | | 18-Mag-23 | 13-Nov-23 | 121 | €1.171.733,09 |
| 234OM600020 | FONDAZIONI PROFONDE | 18-Mag-23 | 10-Ago-23 | 60 | €745.830,37 |
| 234OM600010 | SCAVI | 11-Ago-23 | 31-Ago-23 | 10 | €18.787,33 |
| 234OM600070 | SOLETTA | 11-Ago-23 | 26-Set-23 | 28 | €185.103,43 |
| 234OM600100 | SOVRASTRUTTURA STRADALE | 27-Set-23 | 29-Set-23 | 3 | €1.719,63 |
| 234OM600090 | BARRIERE DI SICUREZZA | 02-Ott-23 | 05-Ott-23 | 4 | €6.131,20 |
| 234OM600120 | OPERE VARIE E DI FINITURA | 02-Ott-23 | 13-Nov-23 | 30 | €214.161,13 |
| **OPERE MINORI** | | 02-Gen-23 | 24-Ott-23 | 200 | €670.988,43 |
| **OS22A - OPERE DI SOSTEGNO CONTRORIPA IN GABBIONI IN DX DA PK 6+675 A PK 6+722** | | 28-Apr-23 | 26-Mag-23 | 20 | €30.041,12 |
| 234OS22A020 | ELEVAZIONE MANUFATTO | 28-Apr-23 | 26-Mag-23 | 20 | €30.041,12 |
| **OS22B - OPERE DI SOSTEGNO CONTRORIPA IN GABBIONI IN DX DA PK 7+330 A PK 7+360** | | 27-Giu-23 | 31-Lug-23 | 25 | €36.569,00 |
| 234OS22B020 | ELEVAZIONE MANUFATTO | 27-Giu-23 | 31-Lug-23 | 25 | €36.569,00 |
| **OS22C - OPERE DI SOSTEGNO CONTRORIPA IN GABBIONI IN SX DA PK 10+060 A PK 10+125** | | 15-Mag-23 | 26-Giu-23 | 30 | €46.905,07 |
| 234OS22C020 | ELEVAZIONE MANUFATTO | 15-Mag-23 | 26-Giu-23 | 30 | €46.905,07 |
| **OS22G - MURO IN SX DA PK 10+720 A PK 10+744** | | 02-Ago-23 | 10-Ago-23 | 7 | €9.054,14 |
| 234OS22G020 | ELEVAZIONE MANUFATTO | 02-Ago-23 | 10-Ago-23 | 7 | €9.054,14 |

Level of Effort
Remaining Work
Critical Remaining Work
Milestone
Summary



| Data | Revisione | Controllato | Approvato |
|---|---|---|---|
| Jun-21 | POD REV.D (Istruttoria QMU 2790 del 03/06/2021) | PCC | DG |
| Feb-22 | POD REV.E Richiesta QMU Rif. 110 del 14/01/2022 | PCC | DG |
| Nov-22 | POD REV.F Perizia di Variante N.02 | PCC | DG |

# QUADRILATERO MARCHE-UMBRIA

## PEDEMONTANA DELLE MARCHE 3° E 4° STRALCIO FUNZIONALE

## PROGRAMMA OPERATIVO DI DETTAGLIO - REV. F

DIRPA 2 s.c.a r.l.

**Partecipazioni Italia SPA**

| ID attività | Nome attività | Inizio | Fine | Durata rimanente | Costo non manodopera rimanente |
|---|---|---|---|---|---|
| **OS22D - OPERE DI SOSTEGNO CONTRORIPA IN GABBIONI IN SX DA PK 10+740 A PK 10+744** | | 27-Giu-23 | 05-Lug-23 | 7 | €9.604,46 |
| 234OS22D020 | ELEVAZIONE MANUFATTO | 27-Giu-23 | 05-Lug-23 | 7 | €9.604,46 |
| **OS22E - OPERE DI SOSTEGNO CONTRORIPA IN GABBIONI IN SX DA PK 10+776 A PK 10+780** | | 06-Lug-23 | 21-Lug-23 | 12 | €20.142,13 |
| 234OS22E020 | ELEVAZIONE MANUFATTO | 06-Lug-23 | 21-Lug-23 | 12 | €20.142,13 |
| **OS22H - MURO IN SX DA PK 10+776 A PK 10+790** | | 24-Lug-23 | 01-Ago-23 | 7 | €6.946,97 |
| 234OS22H020 | ELEVAZIONE MANUFATTO | 24-Lug-23 | 01-Ago-23 | 7 | €6.946,97 |
| **OS22I - MURO IN SX DA PK 11+030 A PK 11+048.5** | | 02-Ago-23 | 10-Ago-23 | 7 | €6.259,09 |
| 234OS22I020 | ELEVAZIONE MANUFATTO | 02-Ago-23 | 10-Ago-23 | 7 | €6.259,09 |
| **OS22J - MURO IN SX DA PK 11+890 A PK 11+900** | | 11-Ago-23 | 24-Ago-23 | 5 | €3.415,30 |
| 234OS22J020 | ELEVAZIONE MANUFATTO | 11-Ago-23 | 24-Ago-23 | 5 | €3.415,30 |
| **OS22F - OPERE DI SOSTEGNO CONTRORIPA IN GABBIONI IN SX DA PK 12+335 A PK 12+350** | | 10-Mag-23 | 14-Giu-23 | 25 | €43.791,80 |
| 234OS22F020 | ELEVAZIONE MANUFATTO | 10-Mag-23 | 14-Giu-23 | 25 | €43.791,80 |
| **OS 22 K - MURO IN SX DA PK 12+335 A PK 12+370** | | 15-Giu-23 | 05-Lug-23 | 15 | €16.035,90 |
| 234OS22K020 | ELEVAZIONE MANUFATTO | 15-Giu-23 | 05-Lug-23 | 15 | €16.035,90 |
| **OI 53 - TRINCEE DRENANTI** | | 02-Gen-23 | 24-Ott-23 | 200 | €383.991,60 |
| 234OI530020 | TUBAZIONI RIVESTIMENTI E OPERE IN CLS | 02-Gen-23 | 24-Ott-23 | 200 | €383.991,60 |
| **OM 57a - INALVEAZIONI** | | 21-Lug-23 | 03-Ott-23 | 48 | €58.231,85 |
| 234OM57a0010 | SCAVI | 21-Lug-23 | 01-Ago-23 | 8 | €4.449,24 |
| 234OM57a0040 | GABBIONATE E MATERASSI TIPO RENO | 02-Ago-23 | 03-Ott-23 | 40 | €53.782,61 |
| **MURI** | | 03-Ott-22 | 28-Set-23 | 240 | €2.132.985,55 |
| **MU 56A - MURO DI SOTTOSCARPA IN SX DAL KM 7+051 AL KM 7+101.60** | | 31-Mar-23 | 04-Apr-23 | 3 | €279,00 |
| 234MU56A010 | SCAVI | 31-Mar-23 | 31-Mar-23 | 1 | €80,22 |
| 234MU56A030 | OPERE IN FONDAZIONE | 03-Apr-23 | 03-Apr-23 | 1 | €69,68 |
| 234MU56A070 | OPERE VARIE E DI FINITURA | 04-Apr-23 | 04-Apr-23 | 1 | €129,10 |
| **MU 56B - MURO DI SOTTOSCARPA IN SX DAL KM 7+129.72 AL KM 7+272.03** | | 01-Giu-23 | 22-Giu-23 | 15 | €52.008,90 |
| 234MU56B010 | SCAVI | 01-Giu-23 | 01-Giu-23 | 1 | €864,65 |
| 234MU56B030 | OPERE IN FONDAZIONE | 05-Giu-23 | 06-Giu-23 | 2 | €3.035,36 |
| 234MU56B070 | OPERE VARIE E DI FINITURA | 07-Giu-23 | 22-Giu-23 | 12 | €48.108,89 |
| **MU 56C - MURO DI SOTTOSCARPA IN SX DAL KM 7+400 AL KM 7+480** | | 05-Giu-23 | 27-Giu-23 | 17 | €28.426,61 |
| 234MU56C010 | SCAVI | 05-Giu-23 | 05-Giu-23 | 1 | €724,22 |
| 234MU56C030 | OPERE IN FONDAZIONE | 06-Giu-23 | 15-Giu-23 | 8 | €2.440,65 |
| 234MU56C070 | OPERE VARIE E DI FINITURA | 16-Giu-23 | 27-Giu-23 | 8 | €25.261,74 |
| **MU 56D - MURO DI SOTTOSCARPA IN SX DAL KM 7+710.000 AL KM 7+725.00** | | 01-Giu-23 | 15-Set-23 | 71 | €440.382,13 |
| 234MU56D020 | FONDAZIONI PROFONDE E PALIFICATE | 01-Giu-23 | 20-Lug-23 | 35 | €302.722,34 |
| 234MU56D030 | OPERE IN FONDAZIONE | 21-Lug-23 | 07-Ago-23 | 12 | €68.928,42 |
| 234MU56D010 | SCAVI | 01-Ago-23 | 09-Ago-23 | 7 | €3.507,86 |
| 234MU56D040 | OPERE IN ELEVAZIONE | 10-Ago-23 | 01-Set-23 | 12 | €56.661,88 |
| 234MU56D060 | RIVESTIMENTI | 04-Set-23 | 08-Set-23 | 5 | €2.593,25 |
| 234MU56D070 | OPERE VARIE E DI FINITURA | 11-Set-23 | 15-Set-23 | 5 | €5.968,38 |
| **MU 56E - MURO DI SOTTOSCARPA IN DX DAL KM 7+830 AL KM 7+884.10** | | 06-Giu-23 | 29-Giu-23 | 18 | €20.285,81 |
| 234MU56E010 | SCAVI | 06-Giu-23 | 06-Giu-23 | 1 | €459,26 |
| 234MU56E030 | OPERE IN FONDAZIONE | 07-Giu-23 | 16-Giu-23 | 8 | €1.547,73 |
| 234MU56E070 | OPERE VARIE E DI FINITURA | 19-Giu-23 | 29-Giu-23 | 9 | €18.278,82 |
| **MU 56F - MURO DI SOTTOSCARPA IN DX DAL KM 10+300 AL KM 10+610** | | 25-Mag-23 | 13-Lug-23 | 35 | €207.774,03 |
| 234MU56F010 | SCAVI | 25-Mag-23 | 26-Mag-23 | 2 | €3.886,08 |
| 234MU56F030 | OPERE IN FONDAZIONE | 29-Mag-23 | 08-Giu-23 | 8 | €12.871,71 |
| 234MU56F070 | OPERE VARIE E DI FINITURA | 09-Giu-23 | 13-Lug-23 | 25 | €191.016,24 |
| **MU 56G - MURO DISOTTOSCARPA IN DX DAL KM 10+780 AL KM 10+840** | | 25-Mag-23 | 14-Giu-23 | 14 | €14.329,79 |
| 234MU56G010 | SCAVI | 25-Mag-23 | 25-Mag-23 | 1 | €459,26 |
| 234MU56G030 | OPERE IN FONDAZIONE | 26-Mag-23 | 01-Giu-23 | 5 | €1.547,73 |
| 234MU56G070 | OPERE VARIE E DI FINITURA | 05-Giu-23 | 14-Giu-23 | 8 | €12.322,80 |
| **MU 56H - MURO DI SOTTOSCARPA IN DX DAL KM 12+086.05 AL KM 12+218.80** | | 24-Gen-23 | 15-Feb-23 | 17 | €48.847,36 |
| 234MU56H010 | SCAVI | 24-Gen-23 | 24-Gen-23 | 1 | €204,98 |
| 234MU56H030 | OPERE IN FONDAZIONE | 25-Gen-23 | 03-Feb-23 | 8 | €172,70 |
| 234MU56H070 | OPERE VARIE E DI FINITURA | 06-Feb-23 | 15-Feb-23 | 8 | €48.469,68 |
| **MU 62A - MURO DI SOTTOSCARPA IN SX DAL KM 6+860 AL KM 6+917** | | 09-Gen-23 | 01-Mar-23 | 38 | €176.719,89 |
| 234MU62A020 | FONDAZIONI PROFONDE E PALIFICATE | 09-Gen-23 | 03-Feb-23 | 20 | €119.238,15 |
| 234MU62A010 | SCAVI | 06-Feb-23 | 06-Feb-23 | 1 | €1.447,81 |
| 234MU62A030 | OPERE IN FONDAZIONE | 06-Feb-23 | 15-Feb-23 | 8 | €23.273,54 |
| 234MU62A040 | OPERE IN ELEVAZIONE | 16-Feb-23 | 27-Feb-23 | 8 | €31.230,64 |
| 234MU62A060 | RIVESTIMENTI | 28-Feb-23 | 01-Mar-23 | 2 | €1.529,75 |
| **MU 62B - MURO DI SOTTOSCARPA IN SX DAL KM 6+937 AL KM 6+963** | | 23-Gen-23 | 14-Feb-23 | 17 | €45.871,41 |
| 234MU62B020 | FONDAZIONI PROFONDE E PALIFICATE | 23-Gen-23 | 01-Feb-23 | 8 | €35.000,58 |

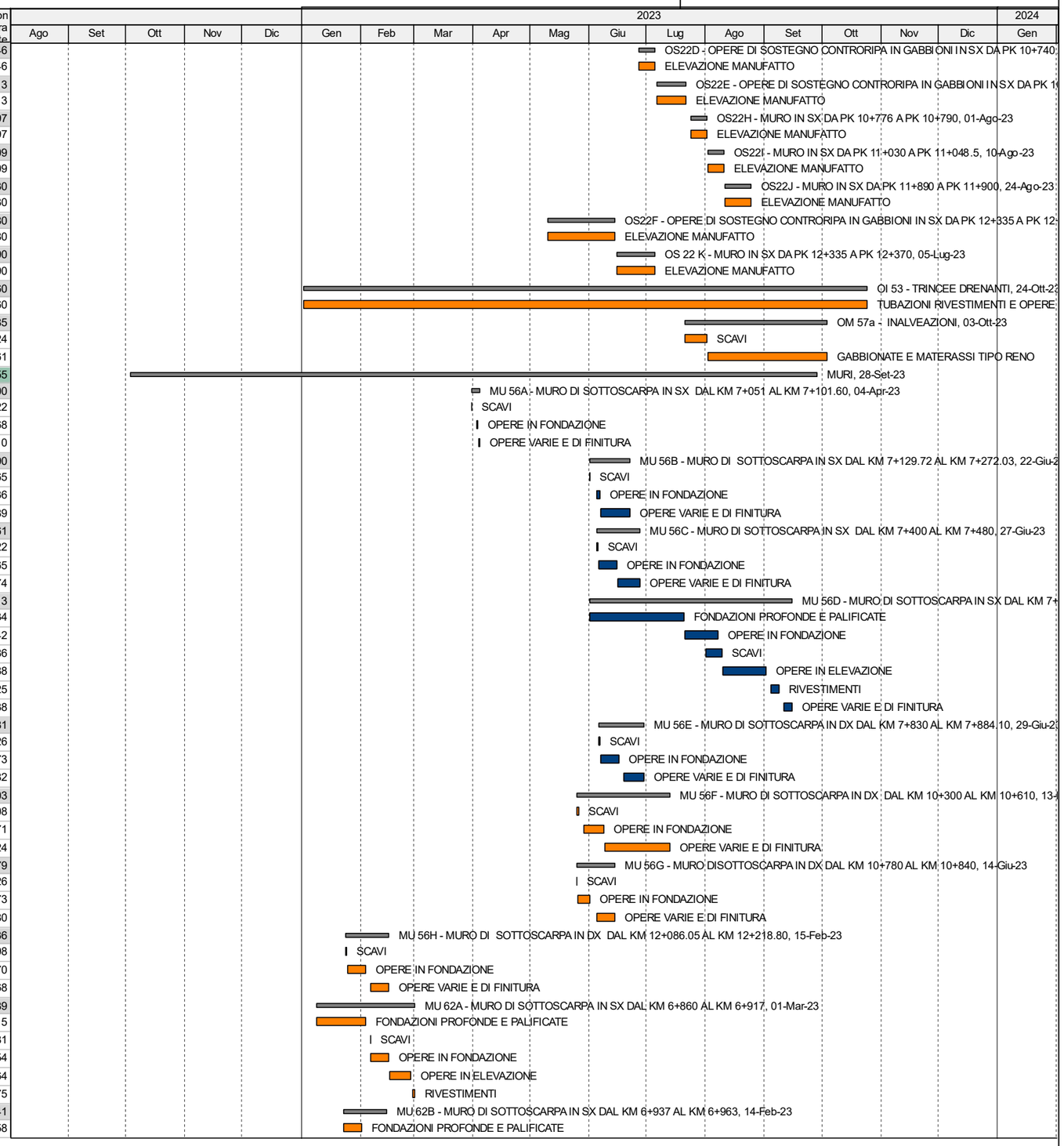


Level of Effort
Remaining Work
Critical Remaining Work
Milestone
Summary



| Data | Revisione | Controllato | Approvato |
|---|---|---|---|
| Jun-21 | POD REV.D (Istruttoria QMU 2790 del 03/06/2021) | PCC | DG |
| Feb-22 | POD REV.E Richiesta QMU Rif. 110 del 14/01/2022 | PCC | DG |
| Nov-22 | POD REV.F Perizia di Variante N.02 | PCC | DG |

# QUADRILATERO MARCHE-UMBRIA

## PEDEMONTANA DELLE MARCHE 3° E 4° STRALCIO FUNZIONALE

## PROGRAMMA OPERATIVO DI DETTAGLIO - REV. F

DIRPA 2 s.c.a r.l.

**Partecipazioni Italia SPA**

| ID attività | Nome attività | Inizio | Fine | Durata rimanente | Costo non manodopera rimanente |
|---|---|---|---|---|---|
| 234MU62B010 | SCAVI | 02-Feb-23 | 02-Feb-23 | 1 | €34,96 |
| 234MU62B030 | OPERE IN FONDAZIONE | 02-Feb-23 | 03-Feb-23 | 2 | €3.984,26 |
| 234MU62B040 | OPERE IN ELEVAZIONE | 06-Feb-23 | 10-Feb-23 | 5 | €4.673,13 |
| 234MU62B060 | RIVESTIMENTI | 13-Feb-23 | 14-Feb-23 | 2 | €2.178,48 |
| **MU 62C - MURO IN TERRA RINFORZATA IN SX DAL KM 7+884 AL KM 7+920** | | 07-Giu-23 | 22-Giu-23 | 12 | €14.709,96 |
| 234MU62C010 | SCAVI | 07-Giu-23 | 07-Giu-23 | 1 | €766,09 |
| 234MU62C030 | OPERE IN FONDAZIONE | 08-Giu-23 | 12-Giu-23 | 3 | €660,19 |
| 234MU62C040 | OPERE IN ELEVAZIONE | 13-Giu-23 | 22-Giu-23 | 8 | €13.283,68 |
| **MU 62D - MURO DI SOTTOSCARPA DAL KM 8+895 AL KM 9+005** | | 18-Mag-23 | 21-Giu-23 | 24 | €77.573,52 |
| 234MU62D020 | FONDAZIONI PROFONDE E PALIFICATE | 18-Mag-23 | 25-Mag-23 | 6 | €56.457,86 |
| 234MU62D010 | SCAVI | 26-Mag-23 | 26-Mag-23 | 1 | €415,42 |
| 234MU62D030 | OPERE IN FONDAZIONE | 26-Mag-23 | 07-Giu-23 | 8 | €8.284,03 |
| 234MU62D040 | OPERE IN ELEVAZIONE | 08-Giu-23 | 19-Giu-23 | 8 | €11.382,91 |
| 234MU62D060 | RIVESTIMENTI | 20-Giu-23 | 20-Giu-23 | 1 | €249,90 |
| 234MU62D070 | OPERE VARIE E DI FINITURA | 21-Giu-23 | 21-Giu-23 | 1 | €783,40 |
| **MU 62E - MURO DI SOTTOSCARPA DAL KM 8+895 AL KM 9+005** | | 26-Mag-23 | 29-Giu-23 | 24 | €58.121,20 |
| 234MU62E020 | FONDAZIONI PROFONDE E PALIFICATE | 26-Mag-23 | 05-Giu-23 | 6 | €40.544,11 |
| 234MU62E030 | OPERE IN FONDAZIONE | 06-Giu-23 | 15-Giu-23 | 8 | €8.059,58 |
| 234MU62E010 | SCAVI | 06-Giu-23 | 06-Giu-23 | 1 | €457,14 |
| 234MU62E040 | OPERE IN ELEVAZIONE | 16-Giu-23 | 27-Giu-23 | 8 | €8.091,88 |
| 234MU62E060 | RIVESTIMENTI | 28-Giu-23 | 28-Giu-23 | 1 | €287,62 |
| 234MU62E070 | OPERE VARIE E DI FINITURA | 29-Giu-23 | 29-Giu-23 | 1 | €680,87 |
| **MU 62F - MURO DA PR 9+504.67 A PR 9+547.92** | | 18-Mag-23 | 20-Lug-23 | 45 | €283.945,92 |
| 234MU62F020 | FONDAZIONI PROFONDE E PALIFICATE | 18-Mag-23 | 15-Giu-23 | 20 | €186.509,90 |
| 234MU62F030 | OPERE IN FONDAZIONE | 16-Giu-23 | 03-Lug-23 | 12 | €54.238,28 |
| 234MU62F010 | SCAVI | 16-Giu-23 | 28-Giu-23 | 9 | €4.891,97 |
| 234MU62F040 | OPERE IN ELEVAZIONE | 04-Lug-23 | 19-Lug-23 | 12 | €37.888,17 |
| 234MU62F070 | OPERE VARIE E DI FINITURA | 20-Lug-23 | 20-Lug-23 | 1 | €417,60 |
| **MU 62G - PARATIA DI CONTRORIPA IN SX DAL KM 9+585 AL KM 9+684** | | 16-Giu-23 | 31-Ago-23 | 50 | €470.266,61 |
| 234MU62G020 | FONDAZIONI PROFONDE E PALIFICATE | 16-Giu-23 | 27-Lug-23 | 30 | €365.864,09 |
| 234MU62G030 | OPERE IN FONDAZIONE | 28-Lug-23 | 10-Ago-23 | 10 | €39.899,72 |
| 234MU62G060 | RIVESTIMENTI | 11-Ago-23 | 31-Ago-23 | 10 | €64.502,80 |
| **MU 62H - MURO DI CONTRORIPA IN SX DAL KM 11+048.30 AL KM 11+068.43** | | 19-Set-23 | 28-Set-23 | 8 | €6.358,74 |
| 234MU62H010 | SCAVI | 19-Set-23 | 28-Set-23 | 8 | €6.358,74 |
| **MU 62I - MURO DI CONTRORIPA IN DX DAL KM 11+048.30 AL KM 11+068.43** | | 19-Set-23 | 28-Set-23 | 8 | €6.412,22 |
| 234MU62I010 | SCAVI | 19-Set-23 | 28-Set-23 | 8 | €6.412,22 |
| **MU 62J - MURO DI CONTRORIPA IN SX DAL KM 11+730 AL KM 11+750** | | 28-Nov-22 | 22-Dic-22 | 17 | €6.305,83 |
| 234MU62J010 | SCAVI | 28-Nov-22 | 22-Dic-22 | 17 | €6.305,83 |
| **MU 62L - MURO IN TERRA RINFORZATA IN SX DAL KM 6+690 AL KM 6+730** | | 03-Feb-23 | 16-Feb-23 | 10 | €28.459,02 |
| 234MU62L010 | SCAVI | 03-Feb-23 | 03-Feb-23 | 1 | €1.026,88 |
| 234MU62L030 | OPERE IN FONDAZIONE | 06-Feb-23 | 09-Feb-23 | 4 | €884,96 |
| 234MU62L040 | OPERE IN ELEVAZIONE | 10-Feb-23 | 16-Feb-23 | 5 | €26.547,18 |
| **MU 62P - PARATIA DI PALI Ï1500 IN SX DAL KM 10+744 AL KM 10+775.80** | | 25-Mag-23 | 03-Lug-23 | 27 | €28.982,33 |
| 234MU62P030 | OPERE IN FONDAZIONE | 25-Mag-23 | 19-Giu-23 | 17 | €21.952,09 |
| 234MU62P060 | RIVESTIMENTI | 20-Giu-23 | 03-Lug-23 | 10 | €7.030,24 |
| **MU 62Q - PARATIA DI PALI Ï1500 IN SX DAL KM 11+900 AL KM 12+020** | | 03-Ott-22 | 28-Nov-22 | 40 | €116.925,27 |
| 234MU62Q020 | FONDAZIONI PROFONDE E PALIFICATE | 03-Ott-22 | 26-Ott-22 | 18 | €20.708,40 |
| 234MU62Q030 | OPERE IN FONDAZIONE | 14-Ott-22 | 18-Nov-22 | 25 | €64.320,15 |
| 234MU62Q060 | RIVESTIMENTI | 21-Nov-22 | 28-Nov-22 | 6 | €31.896,72 |
| **OPERE IDRAULICHE** | | 24-Gen-23 | 04-Ago-23 | 133 | €666.355,42 |
| **OM 57b - Tombino 3 x 2 alla prg. 6+595** | | 20-Mar-23 | 19-Giu-23 | 60 | €85.244,15 |
| 234OM57b0010 | SCAVI | 20-Mar-23 | 23-Mar-23 | 4 | €4.732,35 |
| 234OM57b0030 | OPERE IN FONDAZIONE | 24-Mar-23 | 13-Apr-23 | 13 | €21.387,54 |
| 234OM57b0040 | ELEVAZIONE SPALLE | 14-Apr-23 | 16-Mag-23 | 20 | €32.621,45 |
| 234OM57b0070 | SOLETTA | 17-Mag-23 | 05-Giu-23 | 13 | €17.080,27 |
| 234OM57b0120 | OPERE VARIE E DI FINITURA | 06-Giu-23 | 19-Giu-23 | 10 | €9.422,54 |
| **OI 52b - Tombino Ø1500 alla prg. 6+968** | | 24-Mar-23 | 06-Apr-23 | 10 | €19.085,06 |
| 234OI52b0010 | SCAVI | 24-Mar-23 | 27-Mar-23 | 2 | €1.907,42 |
| 234OI52b0020 | TUBAZIONI RIVESTIMENTI E OPERE IN CLS | 28-Mar-23 | 29-Mar-23 | 2 | €2.602,60 |
| 234OI52b0030 | OPERE IN FONDAZIONE | 30-Mar-23 | 05-Apr-23 | 5 | €13.492,42 |
| 234OI52b0050 | OPERE VARIE E DI FINITURA | 06-Apr-23 | 06-Apr-23 | 1 | €1.082,62 |
| **OI 52c - Tombino Ø1500 alla prg. 7+080** | | 30-Mar-23 | 14-Apr-23 | 10 | €18.260,97 |
| 234OI52c0010 | SCAVI | 30-Mar-23 | 31-Mar-23 | 2 | €2.985,78 |

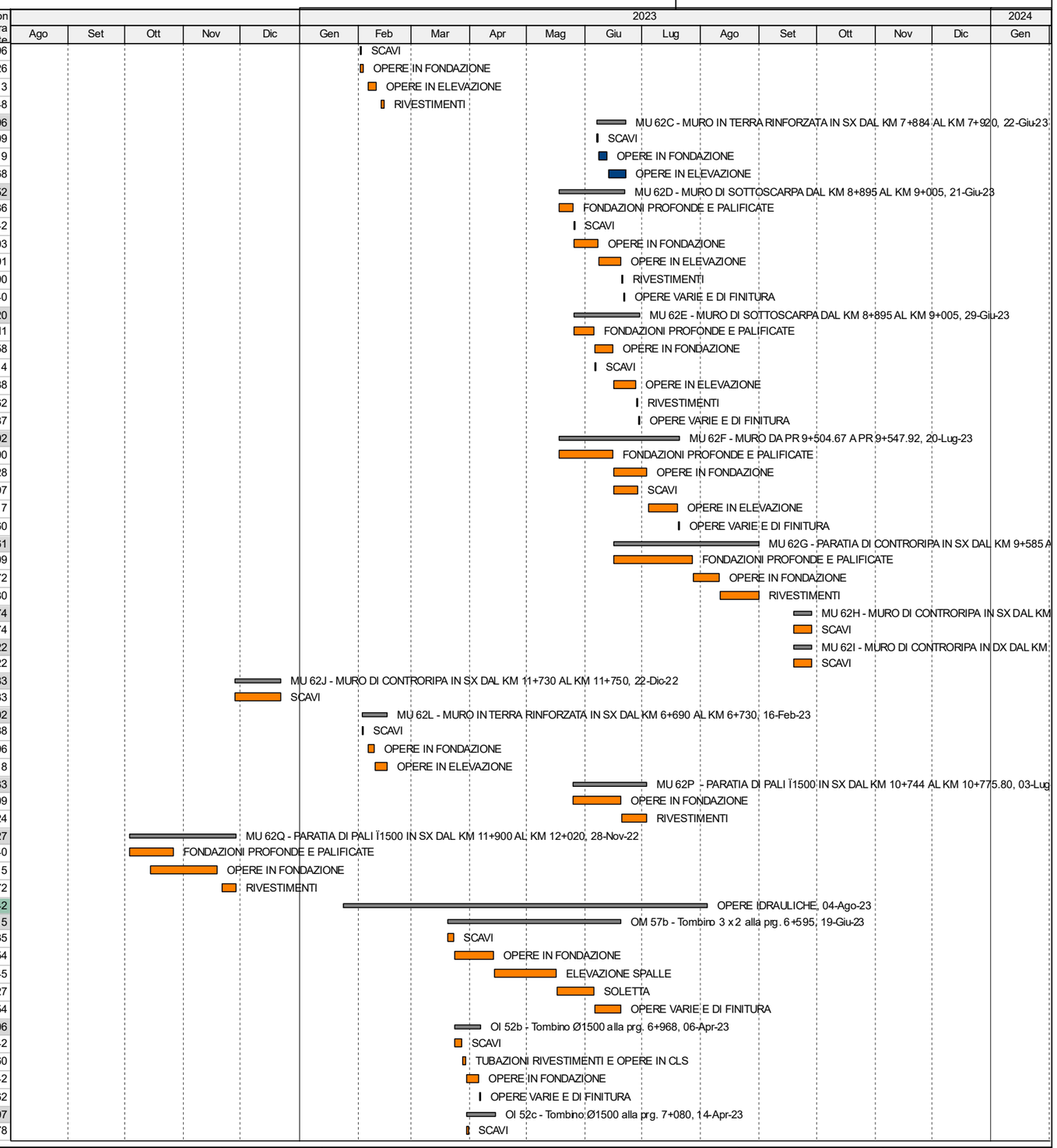


Level of Effort
Remaining Work
Critical Remaining Work
Milestone
Summary



| Data | Revisione | Controllato | Approvato |
|---|---|---|---|
| Jun-21 | POD REV.D (Istruttoria QMU 2790 del 03/06/2021) | PCC | DG |
| Feb-22 | POD REV.E Richiesta QMU Rif. 110 del 14/01/2022 | PCC | DG |
| Nov-22 | POD REV.F Perizia di Variante N.02 | PCC | DG |

# QUADRILATERO MARCHE-UMBRIA

## PEDEMONTANA DELLE MARCHE 3° E 4° STRALCIO FUNZIONALE

## PROGRAMMA OPERATIVO DI DETTAGLIO - REV. F

DIRPA 2 s.c.a r.l.

**Partecipazioni Italia SPA**

| ID attività | Nome attività | Inizio | Fine | Durata rimanente | Costo non manodopera rimanente |
|---|---|---|---|---|---|
| 234OI52c0020 | TUBAZIONI RIVESTIMENTI E OPERE IN CLS | 03-Apr-23 | 04-Apr-23 | 2 | €3.180,32 |
| 234OI52c0030 | OPERE IN FONDAZIONE | 05-Apr-23 | 13-Apr-23 | 5 | €10.250,60 |
| 234OI52c0050 | OPERE VARIE E DI FINITURA | 14-Apr-23 | 14-Apr-23 | 1 | €1.844,27 |
| **OI 52d - Tombino Ø1500 alla prg. 7+246** | | 06-Giu-23 | 05-Lug-23 | 22 | €6.325,84 |
| 234OI52d0010 | SCAVI | 06-Giu-23 | 06-Giu-23 | 1 | €338,26 |
| 234OI52d0020 | TUBAZIONI RIVESTIMENTI E OPERE IN CLS | 07-Giu-23 | 14-Giu-23 | 6 | €6.259,84 |
| 234OI52d0030 | OPERE IN FONDAZIONE | 15-Giu-23 | 03-Lug-23 | 13 | €4.015,85 |
| 234OI52d0050 | OPERE VARIE E DI FINITURA | 05-Lug-23 | 05-Lug-23 | 1 | (€4.288,11) |
| **OI 52e - Tombino Ø1500 alla prg. 7+461** | | 07-Giu-23 | 11-Lug-23 | 25 | €18.937,18 |
| 234OI52e0010 | SCAVI | 07-Giu-23 | 08-Giu-23 | 2 | €2.239,07 |
| 234OI52e0020 | TUBAZIONI RIVESTIMENTI E OPERE IN CLS | 09-Giu-23 | 12-Giu-23 | 2 | €2.897,18 |
| 234OI52e0030 | OPERE IN FONDAZIONE | 13-Giu-23 | 22-Giu-23 | 8 | €8.226,54 |
| 234OI52e0050 | OPERE VARIE E DI FINITURA | 06-Lug-23 | 11-Lug-23 | 4 | €5.574,39 |
| **OI 52f - Tombino Ø1500 alla prg. 7+527** | | 09-Giu-23 | 12-Lug-23 | 24 | €13.157,13 |
| 234OI52f0010 | SCAVI | 09-Giu-23 | 12-Giu-23 | 2 | €2.104,03 |
| 234OI52f0020 | TUBAZIONI RIVESTIMENTI E OPERE IN CLS | 13-Giu-23 | 14-Giu-23 | 2 | €2.888,60 |
| 234OI52f0030 | OPERE IN FONDAZIONE | 15-Giu-23 | 26-Giu-23 | 8 | €6.818,32 |
| 234OI52f0050 | OPERE VARIE E DI FINITURA | 12-Lug-23 | 12-Lug-23 | 1 | €1.346,18 |
| **OI 52g - Tombino Ø1500 alla prg. 7+665** | | 13-Giu-23 | 17-Lug-23 | 25 | €18.682,59 |
| 234OI52g0010 | SCAVI | 13-Giu-23 | 14-Giu-23 | 2 | €2.485,30 |
| 234OI52g0020 | TUBAZIONI RIVESTIMENTI E OPERE IN CLS | 15-Giu-23 | 19-Giu-23 | 3 | €3.753,75 |
| 234OI52g0030 | OPERE IN FONDAZIONE | 20-Giu-23 | 30-Giu-23 | 9 | €10.088,45 |
| 234OI52g0050 | OPERE VARIE E DI FINITURA | 13-Lug-23 | 17-Lug-23 | 3 | €2.355,09 |
| **OM 57c - Tombino 2 x 2 alla prg. 7+915** | | 15-Giu-23 | 28-Lug-23 | 32 | €66.751,70 |
| 234OM57c0010 | SCAVI | 15-Giu-23 | 19-Giu-23 | 3 | €2.092,38 |
| 234OM57c0030 | OPERE IN FONDAZIONE | 20-Giu-23 | 26-Giu-23 | 5 | €13.855,28 |
| 234OM57c0040 | ELEVAZIONE SPALLE | 27-Giu-23 | 17-Lug-23 | 15 | €42.725,35 |
| 234OM57c0120 | OPERE VARIE E DI FINITURA | 19-Lug-23 | 28-Lug-23 | 8 | €8.078,69 |
| **OI 52h - Tombino Ø1500 alla prg. 8+147** | | 23-Giu-23 | 04-Ago-23 | 31 | €93.360,73 |
| 234OI52h0010 | SCAVI | 23-Giu-23 | 29-Giu-23 | 5 | €4.603,09 |
| 234OI52h0020 | TUBAZIONI RIVESTIMENTI E OPERE IN CLS | 30-Giu-23 | 06-Lug-23 | 5 | €42.352,61 |
| 234OI52h0030 | OPERE IN FONDAZIONE | 07-Lug-23 | 03-Ago-23 | 20 | €44.858,04 |
| 234OI52h0050 | OPERE VARIE E DI FINITURA | 04-Ago-23 | 04-Ago-23 | 1 | €1.546,99 |
| **OI 52s - TOMBINO Ø1500 ALLA PRG. 8+928** | | 23-Giu-23 | 05-Lug-23 | 9 | €13.840,01 |
| 234OI52s0010 | SCAVI | 23-Giu-23 | 27-Giu-23 | 3 | €1.955,43 |
| 234OI52s0020 | TUBAZIONI RIVESTIMENTI E OPERE IN CLS | 28-Giu-23 | 30-Giu-23 | 3 | €5.367,89 |
| 234OI52s0030 | OPERE DI IMBOCCO A MONTE E A VALLE | 03-Lug-23 | 05-Lug-23 | 3 | €6.516,69 |
| **OM 57f - Tombino 2 x 2 alla prg. 10+168** | | 09-Mag-23 | 19-Giu-23 | 29 | €47.934,33 |
| 234OM57f0010 | SCAVI | 09-Mag-23 | 09-Mag-23 | 1 | €2.242,90 |
| 234OM57f0030 | OPERE IN FONDAZIONE | 10-Mag-23 | 16-Mag-23 | 5 | €10.946,77 |
| 234OM57f0040 | ELEVAZIONE SPALLE | 17-Mag-23 | 31-Mag-23 | 11 | €21.686,29 |
| 234OM57f0070 | SOLETTA | 01-Giu-23 | 09-Giu-23 | 6 | €8.063,47 |
| 234OM57f0120 | OPERE VARIE E DI FINITURA | 12-Giu-23 | 19-Giu-23 | 6 | €4.994,90 |
| **OM 57g - Tombino 2 x 2 alla prg. 10+664** | | 17-Mag-23 | 03-Lug-23 | 33 | €47.683,29 |
| 234OM57g0010 | SCAVI | 17-Mag-23 | 19-Mag-23 | 3 | €1.916,11 |
| 234OM57g0030 | OPERE IN FONDAZIONE | 22-Mag-23 | 29-Mag-23 | 6 | €11.629,69 |
| 234OM57g0040 | ELEVAZIONE SPALLE | 30-Mag-23 | 15-Giu-23 | 12 | €21.664,22 |
| 234OM57g0070 | SOLETTA | 16-Giu-23 | 23-Giu-23 | 6 | €7.697,63 |
| 234OM57g0120 | OPERE VARIE E DI FINITURA | 26-Giu-23 | 03-Lug-23 | 6 | €4.775,64 |
| **OM 57h - Tombino 2 x 2 alla prg. 10+832** | | 01-Giu-23 | 30-Giu-23 | 21 | €38.912,05 |
| 234OM57h0040 | ELEVAZIONE SPALLE | 01-Giu-23 | 15-Giu-23 | 10 | €18.293,41 |
| 234OM57h0070 | SOLETTA | 16-Giu-23 | 22-Giu-23 | 5 | €7.459,83 |
| 234OM57h0120 | OPERE VARIE E DI FINITURA | 23-Giu-23 | 30-Giu-23 | 6 | €13.158,81 |
| **OI 52i - Tombino Ø1500 alla prg. 10+990** | | 01-Giu-23 | 07-Lug-23 | 26 | €24.461,09 |
| 234OI52i0010 | SCAVI | 01-Giu-23 | 01-Giu-23 | 1 | €1.355,65 |
| 234OI52i0020 | TUBAZIONI RIVESTIMENTI E OPERE IN CLS | 05-Giu-23 | 08-Giu-23 | 4 | €3.454,88 |
| 234OI52i0030 | OPERE IN FONDAZIONE | 09-Giu-23 | 21-Giu-23 | 9 | €8.436,78 |
| 234OI52i0050 | OPERE VARIE E DI FINITURA | 22-Giu-23 | 07-Lug-23 | 12 | €11.213,78 |
| **OI 52l - Tombino Ø2000 alla prg. 11+895** | | 24-Gen-23 | 10-Feb-23 | 14 | €27.682,70 |
| 234OI52l0010 | SCAVI | 24-Gen-23 | 26-Gen-23 | 3 | €2.468,19 |
| 234OI52l0030 | OPERE DI IMBOCCO A MONTE E A VALLE | 27-Gen-23 | 07-Feb-23 | 8 | €21.934,44 |
| 234OI52l0050 | OPERE VARIE E DI FINITURA | 08-Feb-23 | 10-Feb-23 | 3 | €3.280,07 |
| **OI 52m - Tombino Ø1500 alla prg. 12+191** | | 08-Feb-23 | 01-Mar-23 | 16 | €12.510,50 |

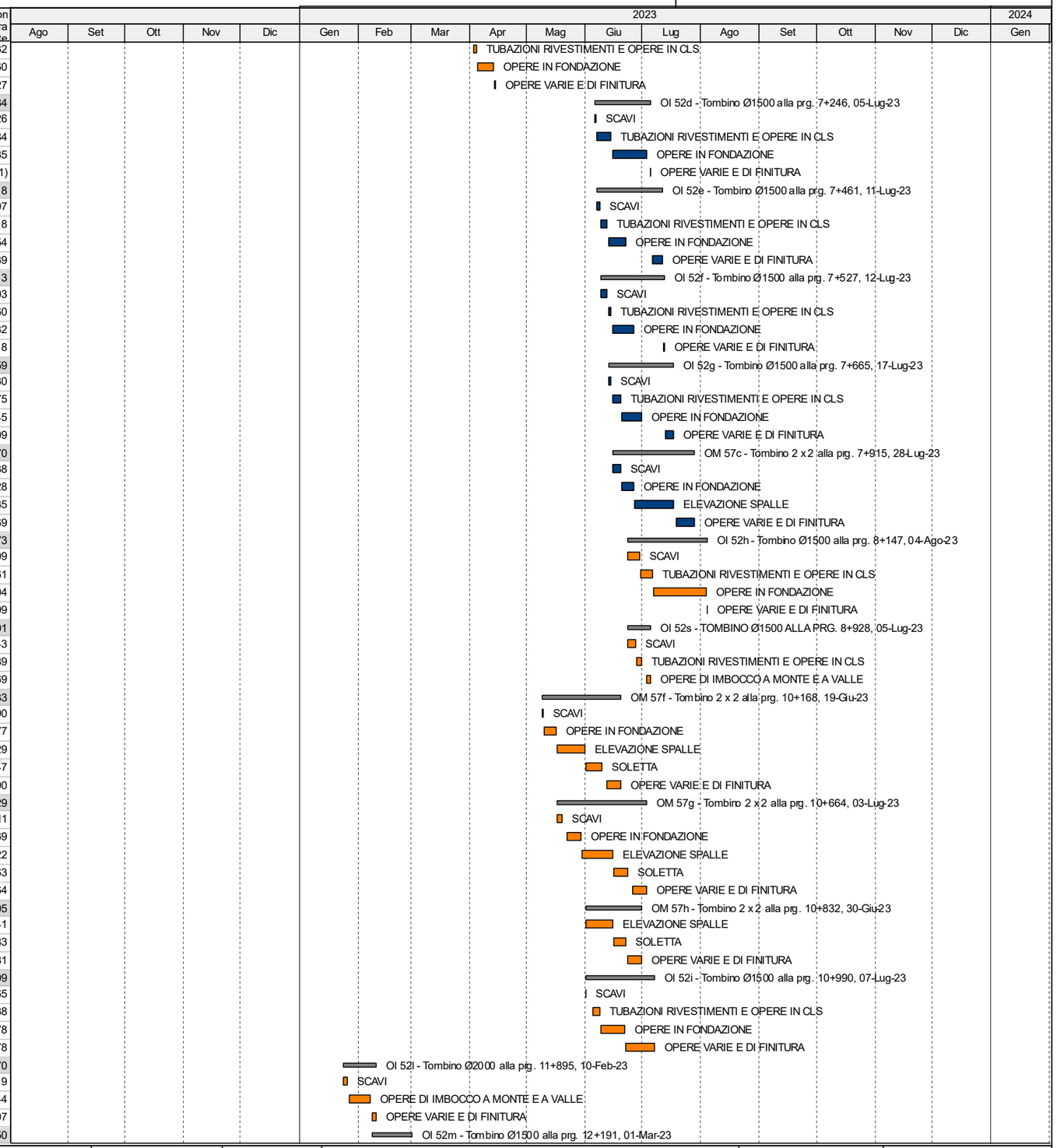


Level of Effort
Remaining Work
Critical Remaining Work
Milestone
Summary



| Data | Revisione | Controllato | Approvato |
|---|---|---|---|
| Jun-21 | POD REV.D (Istruttoria QMU 2790 del 03/06/2021) | PCC | DG |
| Feb-22 | POD REV.E Richiesta QMU Rif. 110 del 14/01/2022 | PCC | DG |
| Nov-22 | POD REV.F Perizia di Variante N.02 | PCC | DG |

# QUADRILATERO MARCHE-UMBRIA

## PEDEMONTANA DELLE MARCHE 3° E 4° STRALCIO FUNZIONALE

## PROGRAMMA OPERATIVO DI DETTAGLIO - REV. F

DIRPA 2 s.c.a r.l.

**Partecipazioni Italia SPA**

| ID attività | Nome attività | Inizio | Fine | Durata rimanente | Costo non manodopera rimanente |
|---|---|---|---|---|---|
| 234OI52m0010 | SCAVI | 08-Feb-23 | 14-Feb-23 | 5 | €1.296,91 |
| 234OI52m0020 | TUBAZIONI RIVESTIMENTI E OPERE IN CLS | 15-Feb-23 | 21-Feb-23 | 5 | €4.046,90 |
| 234OI52m0030 | OPERE IN FONDAZIONE | 22-Feb-23 | 28-Feb-23 | 5 | €7.687,00 |
| 234OI52m0050 | OPERE VARIE E DI FINITURA | 01-Mar-23 | 01-Mar-23 | 1 | (€520,31) |
| **OI 52n - Tombino Ø1500 alla prg. 12+340** | | 06-Feb-23 | 14-Apr-23 | 48 | €60.355,12 |
| 234OI52n0010 | SCAVI | 06-Feb-23 | 15-Feb-23 | 8 | €10.152,25 |
| 234OI52n0020 | TUBAZIONI RIVESTIMENTI E OPERE IN CLS | 16-Feb-23 | 27-Feb-23 | 8 | €5.199,48 |
| 234OI52n0030 | OPERE IN FONDAZIONE | 28-Feb-23 | 12-Apr-23 | 30 | €40.418,37 |
| 234OI52n0050 | OPERE VARIE E DI FINITURA | 13-Apr-23 | 14-Apr-23 | 2 | €4.585,02 |
| **OI 52o- Tombino Ø1500 alla prg. 12+560** | | 13-Apr-23 | 09-Mag-23 | 16 | €25.845,79 |
| 234OI52o0010 | SCAVI | 13-Apr-23 | 20-Apr-23 | 6 | €1.576,55 |
| 234OI52o0020 | TUBAZIONI RIVESTIMENTI E OPERE IN CLS | 21-Apr-23 | 03-Mag-23 | 6 | €13.155,27 |
| 234OI52o0030 | OPERE IN FONDAZIONE | 04-Mag-23 | 08-Mag-23 | 3 | €9.930,07 |
| 234OI52o0050 | OPERE VARIE E DI FINITURA | 09-Mag-23 | 09-Mag-23 | 1 | €1.183,90 |
| **OI 52p- Tombino Ø1500 alla prg. 12+670** | | 09-Mag-23 | 30-Mag-23 | 16 | €14.386,76 |
| 234OI52p0010 | SCAVI | 09-Mag-23 | 09-Mag-23 | 1 | €1.673,15 |
| 234OI52p0020 | TUBAZIONI RIVESTIMENTI E OPERE IN CLS | 10-Mag-23 | 18-Mag-23 | 7 | €3.121,12 |
| 234OI52p0030 | OPERE IN FONDAZIONE | 19-Mag-23 | 23-Mag-23 | 3 | €5.270,11 |
| 234OI52p0050 | OPERE VARIE E DI FINITURA | 24-Mag-23 | 30-Mag-23 | 5 | €4.322,38 |
| **OI 52r- Tombino Ø1500 alla prg. 12+900** | | 24-Mag-23 | 12-Giu-23 | 13 | €12.938,43 |
| 234OI52r0010 | SCAVI | 24-Mag-23 | 24-Mag-23 | 1 | €1.778,75 |
| 234OI52r0020 | TUBAZIONI RIVESTIMENTI E OPERE IN CLS | 25-Mag-23 | 29-Mag-23 | 3 | €3.113,14 |
| 234OI52r0030 | OPERE DI IMBOCCO A MONTE E A VALLE | 30-Mag-23 | 09-Giu-23 | 8 | €7.046,40 |
| 234OI52r0050 | OPERE VARIE E DI FINITURA | 12-Giu-23 | 12-Giu-23 | 1 | €1.000,14 |
| **VIABILITA' SECONDARIE E SVINCOLI** | | 21-Nov-22 | 12-Dic-23 | 257 | €4.396.313,97 |
| **CORPI STRADALI** | | 03-Gen-23 | 12-Dic-23 | 232 | €2.894.984,77 |
| **CS 47G - DEVIAZIONE VIA BERTA AL KM 6+926** | | 14-Apr-23 | 31-Ago-23 | 91 | €306.007,11 |
| 234CS47G010 | PREPARAZIONE DEI PIANI DI POSA | 14-Apr-23 | 18-Apr-23 | 3 | €3.746,28 |
| 234CS47G020 | BONIFICA | 19-Apr-23 | 19-Apr-23 | 1 | €264,99 |
| 234CS47G03A | MOVIMENTI DI TERRA - SCAVI | 20-Apr-23 | 16-Mag-23 | 16 | €100.061,20 |
| 234CS47G040 | SISTEMAZIONE IDRAULICA, CUNETTE E FOSSI DI GUARDIA | 20-Apr-23 | 27-Giu-23 | 45 | €109.574,80 |
| 234CS47G03B | MOVIMENTI DI TERRA - RILEVATO | 22-Giu-23 | 02-Ago-23 | 30 | €4.130,23 |
| 234CS47G05A | SOVRASTRUTTURA STRADALE - Fondazione | 03-Ago-23 | 04-Ago-23 | 2 | €12.133,90 |
| 234CS47G05B | SOVRASTRUTTURA STRADALE - Base e Binder | 07-Ago-23 | 11-Ago-23 | 5 | €47.019,88 |
| 234CS47G05C | SOVRASTRUTTURA STRADALE - Usura | 21-Ago-23 | 23-Ago-23 | 3 | €7.239,55 |
| 234CS47G070 | BARRIERE DI SICUREZZA | 21-Ago-23 | 25-Ago-23 | 5 | €9.362,00 |
| 234CS47G060 | OPERE A VERDE E DI FINITURA | 24-Ago-23 | 31-Ago-23 | 6 | €7.687,91 |
| 234CS47G080 | SEGNALETICA | 24-Ago-23 | 25-Ago-23 | 2 | €4.786,37 |
| **CS 48 - DEVIAZIONE SP.94 PIAN PALENTE AL KM 8+060** | | 08-Giu-23 | 04-Ott-23 | 80 | €179.783,51 |
| 234CS480010 | PREPARAZIONE DEI PIANI DI POSA | 08-Giu-23 | 08-Giu-23 | 1 | €646,80 |
| 234CS48003A | MOVIMENTI DI TERRA - SCAVI | 09-Giu-23 | 06-Lug-23 | 20 | €60.001,61 |
| 234CS48003B | MOVIMENTI DI TERRA - RILEVATO | 03-Ago-23 | 07-Ago-23 | 3 | €2.197,40 |
| 234CS480040 | SISTEMAZIONE IDRAULICA, CUNETTE E FOSSI DI GUARDIA | 03-Ago-23 | 13-Set-23 | 25 | €67.400,59 |
| 234CS48005A | SOVRASTRUTTURA STRADALE - Fondazione | 14-Set-23 | 19-Set-23 | 4 | €7.965,68 |
| 234CS48005B | SOVRASTRUTTURA STRADALE - Base e Binder | 20-Set-23 | 25-Set-23 | 4 | €25.384,01 |
| 234CS48005C | SOVRASTRUTTURA STRADALE - Usura | 26-Set-23 | 27-Set-23 | 2 | €5.020,33 |
| 234CS480070 | BARRIERE DI SICUREZZA | 26-Set-23 | 02-Ott-23 | 5 | €4.228,00 |
| 234CS480060 | OPERE A VERDE E DI FINITURA | 28-Set-23 | 04-Ott-23 | 5 | €2.814,72 |
| 234CS480080 | SEGNALETICA | 28-Set-23 | 29-Set-23 | 2 | €4.124,37 |
| **CS 47H - STRADA PIANELLO - DEPURATORE AL KM 9+683** | | 11-Ago-23 | 07-Nov-23 | 57 | €343.140,22 |
| 234CS47H010 | PREPARAZIONE DEI PIANI DI POSA | 11-Ago-23 | 21-Ago-23 | 2 | €2.685,43 |
| 234CS47H03A | MOVIMENTI DI TERRA - SCAVI | 22-Ago-23 | 18-Set-23 | 20 | €129.608,96 |
| 234CS47H040 | SISTEMAZIONE IDRAULICA, CUNETTE E FOSSI DI GUARDIA | 22-Ago-23 | 16-Ott-23 | 40 | €96.438,89 |
| 234CS47H03B | MOVIMENTI DI TERRA - RILEVATO | 19-Set-23 | 20-Set-23 | 2 | €5.983,68 |
| 234CS47H05A | SOVRASTRUTTURA STRADALE - Fondazione | 17-Ott-23 | 20-Ott-23 | 4 | €14.793,58 |
| 234CS47H05B | SOVRASTRUTTURA STRADALE - Base e Binder | 23-Ott-23 | 27-Ott-23 | 5 | €47.300,40 |
| 234CS47H05C | SOVRASTRUTTURA STRADALE - Usura | 30-Ott-23 | 03-Nov-23 | 4 | €9.520,02 |
| 234CS47H070 | BARRIERE DI SICUREZZA | 30-Ott-23 | 06-Nov-23 | 5 | €6.764,80 |
| 234CS47H060 | OPERE A VERDE E DI FINITURA | 06-Nov-23 | 07-Nov-23 | 2 | €27.473,40 |
| 234CS47H080 | SEGNALETICA | 06-Nov-23 | 07-Nov-23 | 2 | €2.571,06 |
| **CS 66 - RIFACIMENTO MANTO STRADALE / STRADA COMUNALE LE CASELLE/ PONTE DELLA C** | | 30-Ott-23 | 07-Nov-23 | 6 | €69.551,35 |
| 234CS66005B | SOVRASTRUTTURA STRADALE - Base e Binder | 30-Ott-23 | 31-Ott-23 | 2 | €15.367,32 |

Level of Effort
Remaining Work
Critical Remaining Work
Milestone
Summary



| Data | Revisione | Controllato | Approvato |
|---|---|---|---|
| Jun-21 | POD REV.D (Istruttoria QMU 2790 del 03/06/2021) | PCC | DG |
| Feb-22 | POD REV.E Richiesta QMU Rif. 110 del 14/01/2022 | PCC | DG |
| Nov-22 | POD REV.F Perizia di Variante N.02 | PCC | DG |

# QUADRILATERO MARCHE-UMBRIA

## PEDEMONTANA DELLE MARCHE 3° E 4° STRALCIO FUNZIONALE

## PROGRAMMA OPERATIVO DI DETTAGLIO - REV. F

DIRPA 2 s.c.a r.l.

**Partecipazioni Italia SPA**

| ID attività | Nome attività | Inizio | Fine | Durata rimanente | Costo non manodopera rimanente |
|---|---|---|---|---|---|
| 234CS66005C | SOVRASTRUTTURA STRADALE - Usura | 02-Nov-23 | 07-Nov-23 | 4 | €54.184,03 |
| **CS 47I - SVINCOLO CAMERINO NORD** | | 11-Mag-23 | 12-Dic-23 | 146 | €1.161.140,94 |
| 234CS47I010 | PREPARAZIONE DEI PIANI DI POSA | 11-Mag-23 | 24-Mag-23 | 10 | €21.368,38 |
| 234CS47I020 | BONIFICA | 25-Mag-23 | 12-Giu-23 | 12 | €49.920,42 |
| 234CS47I03A | MOVIMENTI DI TERRA - SCAVI | 13-Giu-23 | 05-Lug-23 | 17 | €132.645,16 |
| 234CS47I040 | SISTEMAZIONE IDRAULICA, CUNETTE E FOSSI DI GUARDIA | 13-Giu-23 | 25-Set-23 | 70 | €253.335,76 |
| 234CS47I03B | MOVIMENTI DI TERRA - RILEVATO | 06-Lug-23 | 03-Ago-23 | 21 | €143.905,15 |
| 234CS47I05A | SOVRASTRUTTURA STRADALE - Fondazione | 26-Set-23 | 05-Ott-23 | 8 | €83.538,25 |
| 234CS47I05B | SOVRASTRUTTURA STRADALE - Base e Binder | 06-Ott-23 | 26-Ott-23 | 15 | €255.161,73 |
| 234CS47I05C | SOVRASTRUTTURA STRADALE - Usura | 27-Ott-23 | 03-Nov-23 | 5 | €47.312,98 |
| 234CS47I060 | OPERE A VERDE E DI FINITURA | 06-Nov-23 | 17-Nov-23 | 10 | €9.953,86 |
| 234CS47I070 | BARRIERE DI SICUREZZA | 07-Nov-23 | 12-Dic-23 | 25 | €146.627,90 |
| 234CS47I080 | SEGNALETICA | 09-Nov-23 | 15-Nov-23 | 5 | €17.371,35 |
| **CS 47J - SVINCOLO CAMERINO SUD (ROTATORIA)** | | 03-Gen-23 | 04-Set-23 | 163 | €603.426,03 |
| 234CS47J010 | PREPARAZIONE DEI PIANI DI POSA | 03-Gen-23 | 09-Gen-23 | 4 | €4.322,47 |
| 234CS47J020 | BONIFICA | 10-Gen-23 | 23-Gen-23 | 10 | €29.209,68 |
| 234CS47J03A | MOVIMENTI DI TERRA - SCAVI | 24-Gen-23 | 03-Apr-23 | 50 | €325.328,77 |
| 234CS47J03B | MOVIMENTI DI TERRA - RILEVATO | 03-Mag-23 | 09-Mag-23 | 5 | €23.505,99 |
| 234CS47J040 | SISTEMAZIONE IDRAULICA, CUNETTE E FOSSI DI GUARDIA | 10-Mag-23 | 26-Lug-23 | 55 | €124.639,84 |
| 234CS47J05A | SOVRASTRUTTURA STRADALE - Fondazione | 27-Lug-23 | 02-Ago-23 | 5 | €20.468,75 |
| 234CS47J05B | SOVRASTRUTTURA STRADALE - Base e Binder | 03-Ago-23 | 08-Ago-23 | 4 | €41.305,84 |
| 234CS47J05C | SOVRASTRUTTURA STRADALE - Usura | 09-Ago-23 | 11-Ago-23 | 3 | €12.710,50 |
| 234CS47J060 | OPERE A VERDE E DI FINITURA | 23-Ago-23 | 01-Set-23 | 8 | €4.262,40 |
| 234CS47J070 | BARRIERE DI SICUREZZA | 24-Ago-23 | 04-Set-23 | 8 | €7.248,00 |
| 234CS47J080 | SEGNALETICA | 24-Ago-23 | 28-Ago-23 | 3 | €10.423,79 |
| **CS 47K - ROTATORIA COLLEGAMENTO ALLA SP.132 VARANESE** | | 07-Mar-23 | 15-Giu-23 | 67 | €231.935,61 |
| 234CS47K010 | PREPARAZIONE DEI PIANI DI POSA | 07-Mar-23 | 07-Mar-23 | 1 | €1.009,72 |
| 234CS47K020 | BONIFICA | 08-Mar-23 | 08-Mar-23 | 1 | €916,86 |
| 234CS47K040 | SISTEMAZIONE IDRAULICA, CUNETTE E FOSSI DI GUARDIA | 09-Mar-23 | 19-Apr-23 | 28 | €56.886,32 |
| 234CS47K03A | MOVIMENTI DI TERRA - SCAVI | 11-Apr-23 | 15-Mag-23 | 22 | €73.063,52 |
| 234CS47K03B | MOVIMENTI DI TERRA - RILEVATO | 16-Mag-23 | 17-Mag-23 | 2 | €7.529,33 |
| 234CS47K05A | SOVRASTRUTTURA STRADALE - Fondazione | 18-Mag-23 | 24-Mag-23 | 5 | €13.669,51 |
| 234CS47K05B | SOVRASTRUTTURA STRADALE - Base e Binder | 25-Mag-23 | 29-Mag-23 | 3 | €40.850,67 |
| 234CS47K05C | SOVRASTRUTTURA STRADALE - Usura | 30-Mag-23 | 30-Mag-23 | 1 | €11.004,17 |
| 234CS47K080 | SEGNALETICA | 06-Giu-23 | 07-Giu-23 | 2 | €8.177,29 |
| 234CS47K070 | BARRIERE DI SICUREZZA | 08-Giu-23 | 15-Giu-23 | 6 | €17.700,00 |
| 234CS47K060 | OPERE A VERDE E DI FINITURA | 09-Giu-23 | 14-Giu-23 | 4 | €1.128,22 |
| **OPERE IDRAULICHE** | | 20-Apr-23 | 28-Lug-23 | 68 | €61.464,69 |
| **OI 52q - Tombino Ø1500 alla prg. 0+215 - Viabilità poderale Via Berta** | | 20-Apr-23 | 24-Mag-23 | 22 | €12.035,25 |
| 234OI52q0010 | SCAVI | 20-Apr-23 | 20-Apr-23 | 1 | €1.622,66 |
| 234OI52q0020 | TUBAZIONI RIVESTIMENTI E OPERE IN CLS | 21-Apr-23 | 17-Mag-23 | 16 | €1.462,52 |
| 234OI52q0030 | OPERE DI IMBOCCO A MONTE E A VALLE | 18-Mag-23 | 23-Mag-23 | 4 | €7.430,87 |
| 234OI52q0050 | OPERE VARIE E DI FINITURA | 24-Mag-23 | 24-Mag-23 | 1 | €1.519,20 |
| **OI 52t - Tombini idraulici - Svincolo di Camerino Nord** | | 13-Giu-23 | 28-Lug-23 | 34 | €49.429,44 |
| 234OI52t0010 | SCAVI | 13-Giu-23 | 21-Giu-23 | 7 | €8.043,27 |
| 234OI52t0020 | TUBAZIONI RIVESTIMENTI E OPERE IN CLS | 22-Giu-23 | 12-Lug-23 | 15 | €23.648,67 |
| 234OI52t0030 | OPERE DI IMBOCCO A MONTE E A VALLE | 13-Lug-23 | 28-Lug-23 | 12 | €17.737,50 |
| **MURI** | | 21-Nov-22 | 21-Ago-23 | 178 | €1.439.864,51 |
| **MU 56I - MURO DI CONTRORIPA SU VIABILITA' (AL KM 6+840) DAL KM 0+075 AL KM 0+210.63** | | 17-Mag-23 | 21-Ago-23 | 63 | €272.292,21 |
| 234MU56I020 | FONDAZIONI PROFONDE E PALIFICATE | 17-Mag-23 | 21-Giu-23 | 25 | €198.586,25 |
| 234MU56I010 | SCAVI | 22-Giu-23 | 03-Lug-23 | 8 | €12.368,77 |
| 234MU56I030 | OPERE IN FONDAZIONE | 22-Giu-23 | 02-Ago-23 | 30 | €59.232,34 |
| 234MU56I070 | OPERE VARIE E DI FINITURA | 03-Ago-23 | 21-Ago-23 | 8 | €2.104,85 |
| **MU 62M - MURO DI SOTTOSCARPA RAMPA SVINCOLO DI CAMERINO NORD** | | 21-Nov-22 | 26-Gen-23 | 42 | €165.832,10 |
| 234MU62M010 | SCAVI | 21-Nov-22 | 25-Nov-22 | 5 | €4.448,97 |
| 234MU62M030 | OPERE IN FONDAZIONE | 28-Nov-22 | 02-Gen-23 | 20 | €99.078,31 |
| 234MU62M040 | OPERE IN ELEVAZIONE | 03-Gen-23 | 19-Gen-23 | 12 | €59.175,11 |
| 234MU62M060 | RIVESTIMENTI | 20-Gen-23 | 26-Gen-23 | 5 | €3.129,71 |
| **MU 56L - MURO IN TERRA RINFORZATA ALLA ROTATORIA VARANESE** | | 18-Mag-23 | 13-Giu-23 | 18 | €40.090,15 |
| 234MU56L010 | SCAVI | 18-Mag-23 | 19-Mag-23 | 2 | €3.026,95 |
| 234MU56L030 | OPERE IN FONDAZIONE | 22-Mag-23 | 31-Mag-23 | 8 | €3.897,48 |
| 234MU56L040 | OPERE IN ELEVAZIONE | 01-Giu-23 | 13-Giu-23 | 8 | €33.165,72 |

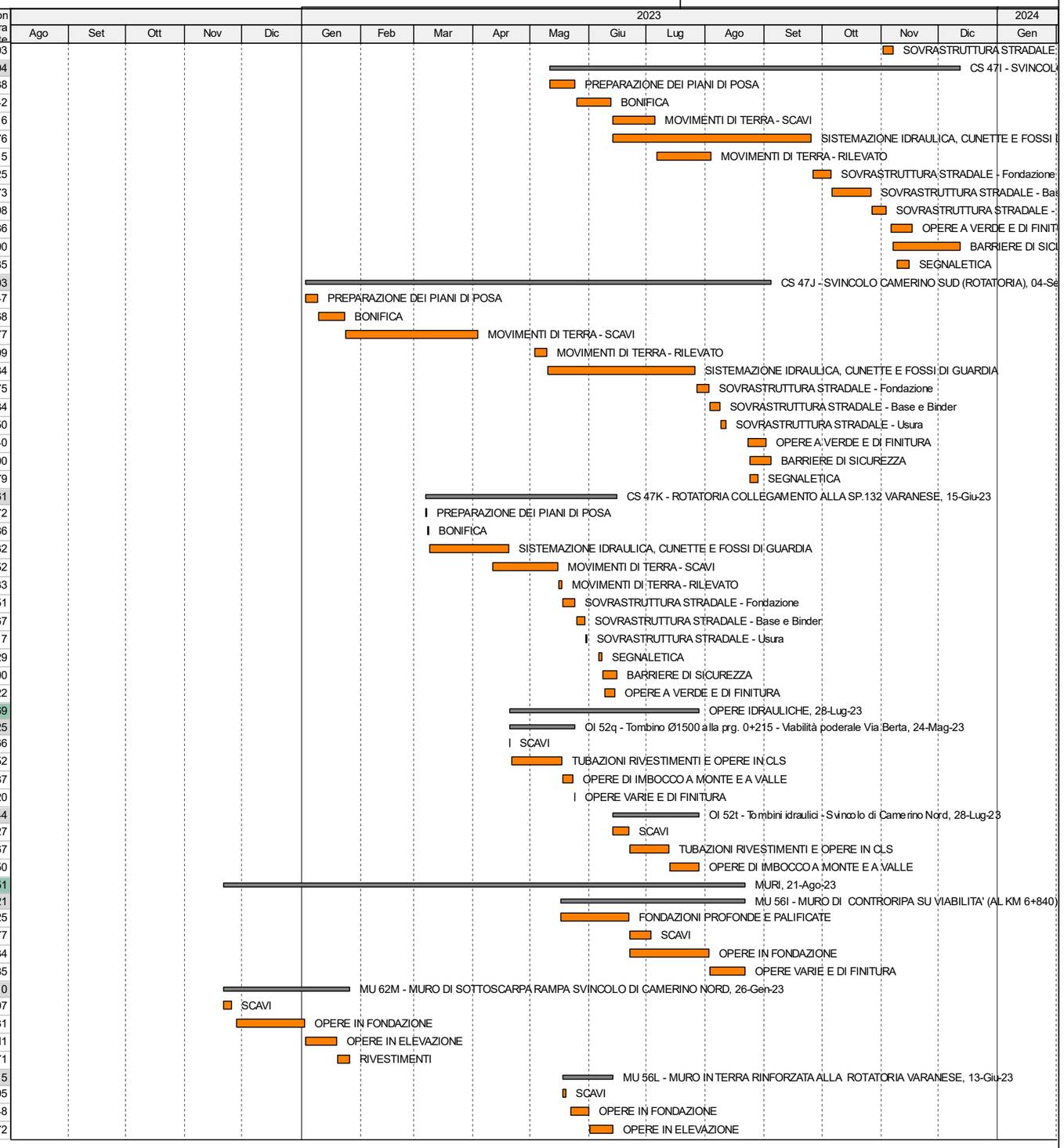


Level of Effort
Remaining Work
Critical Remaining Work
Milestone
Summary



| Data | Revisione | Controllato | Approvato |
|---|---|---|---|
| Jun-21 | POD REV.D (Istruttoria QMU 2790 del 03/06/2021) | PCC | DG |
| Feb-22 | POD REV.E Richiesta QMU Rif. 110 del 14/01/2022 | PCC | DG |
| Nov-22 | POD REV.F Perizia di Variante N.02 | PCC | DG |

# QUADRILATERO MARCHE-UMBRIA

## PEDEMONTANA DELLE MARCHE 3° E 4° STRALCIO FUNZIONALE

## PROGRAMMA OPERATIVO DI DETTAGLIO - REV. F

DIRPA 2 s.c.a r.l.

**Partecipazioni Italia SPA**

| ID attività | Nome attività | Inizio | Fine | Durata rimanente | Costo non manodopera rimanente |
|---|---|---|---|---|---|
| | **MU 62N - PARATIA DI PALI Ø1500 SUL RAMO DI SVINCOLO CAMERINO-MUCCIA DAL KM 0+076.** | 03-Gen-23 | 19-Mag-23 | 93 | €732.168,60 |
| 234MU62N020 | FONDAZIONI PROFONDE E PALIFICATE | 03-Gen-23 | 28-Mar-23 | 60 | €580.493,62 |
| 234MU62N030 | OPERE IN FONDAZIONE | 29-Mar-23 | 09-Mag-23 | 25 | €141.537,22 |
| 234MU62N070 | OPERE VARIE E DI FINITURA | 10-Mag-23 | 19-Mag-23 | 8 | €10.137,76 |
| | **MU 62O - PARATIA DI PALI Ø1500 COLLEGAMENTO ALLA S.P. 132 VARANESE DAL KM 13+085.** | 08-Mar-23 | 04-Mag-23 | 37 | €229.481,45 |
| 234MU62O020 | FONDAZIONI PROFONDE E PALIFICATE | 08-Mar-23 | 06-Apr-23 | 22 | €180.094,56 |
| 234MU62O030 | OPERE IN FONDAZIONE | 11-Apr-23 | 04-Mag-23 | 15 | €49.386,89 |
| | **OPERE IMPIANTISTICHE** | 13-Lug-23 | 15-Dic-23 | 105 | €1.576.524,43 |
| | **Impianti Gallerie** | 24-Ago-23 | 15-Dic-23 | 80 | €1.323.929,61 |
| | **IM 70 - IMPIANTI GALLERIA "S.BARBARA"** | 24-Ago-23 | 15-Dic-23 | 80 | €1.323.929,61 |
| 234IM700010 | OPERE CIVILI | 24-Ago-23 | 18-Ott-23 | 40 | €110.124,48 |
| 234IM700020 | ALLESTIMENTO ED ATTREZZAGGIO CABINE | 24-Ago-23 | 15-Dic-23 | 80 | €538.824,93 |
| 234IM700030 | IMPIANTO ELETTRICO | 24-Ago-23 | 15-Dic-23 | 80 | €100.239,70 |
| 234IM700040 | IMPIANTO DI ILLUMINAZIONE | 24-Ago-23 | 15-Dic-23 | 80 | €155.798,82 |
| 234IM700050 | IMPIANTO DI VENTILAZIONE | 24-Ago-23 | 15-Dic-23 | 80 | €21.882,00 |
| 234IM700060 | IMPIANTO ANTINCENDIO | 24-Ago-23 | 15-Dic-23 | 80 | €188.070,82 |
| 234IM700070 | IMPIANTO DI RILEVAMENTO, CONTROLLO E COMUNICAZIONE | 24-Ago-23 | 15-Dic-23 | 80 | €187.618,86 |
| 234IM700080 | SEGNALETICA LUMINOSA | 24-Ago-23 | 15-Dic-23 | 80 | €21.370,00 |
| | **Impianti all'Aperto** | 13-Lug-23 | 24-Nov-23 | 91 | €252.594,82 |
| | **IM 68 - IMPIANTI SVINCOLO "CAMERINO NORD"** | 27-Ott-23 | 24-Nov-23 | 20 | €150.347,59 |
| 234IM680010 | OPERE CIVILI | 27-Ott-23 | 24-Nov-23 | 20 | €39.848,30 |
| 234IM680020 | ALLESTIMENTO ED ATTREZZAGGIO CABINE | 27-Ott-23 | 24-Nov-23 | 20 | €16.186,04 |
| 234IM680030 | IMPIANTO ELETTRICO | 27-Ott-23 | 24-Nov-23 | 20 | €15.156,90 |
| 234IM680040 | IMPIANTO DI ILLUMINAZIONE | 27-Ott-23 | 24-Nov-23 | 20 | €79.156,35 |
| | **IM 72 - IMPIANTI SVINCOLO "CAMERINO SUD"** | 04-Set-23 | 22-Set-23 | 15 | €73.529,03 |
| 234IM720010 | OPERE CIVILI | 04-Set-23 | 22-Set-23 | 15 | €10.237,75 |
| 234IM720020 | ALLESTIMENTO ED ATTREZZAGGIO CABINE | 04-Set-23 | 22-Set-23 | 15 | €8.981,86 |
| 234IM720030 | IMPIANTO ELETTRICO | 04-Set-23 | 22-Set-23 | 15 | €16.267,20 |
| 234IM720040 | IMPIANTO DI ILLUMINAZIONE | 04-Set-23 | 22-Set-23 | 15 | €38.042,22 |
| | **IM 90 - COLLEGAMENTO ALLA S.P. 132 VARANESE** | 13-Lug-23 | 02-Ago-23 | 15 | €28.718,20 |
| 234IM900010 | OPERE CIVILI | 13-Lug-23 | 02-Ago-23 | 15 | €3.600,45 |
| 234IM900020 | ALLESTIMENTO ED ATTREZZAGGIO CABINE | 13-Lug-23 | 02-Ago-23 | 15 | €14.317,12 |
| 234IM900030 | IMPIANTO ELETTRICO | 13-Lug-23 | 02-Ago-23 | 15 | €1.486,08 |
| 234IM900040 | IMPIANTO DI ILLUMINAZIONE | 13-Lug-23 | 02-Ago-23 | 15 | €9.314,55 |
| | **RIABILITAZIONE TRATTO DELLA S.P. 256 / BY-PASS MUCCIA** | 03-Ott-22 | 14-Dic-23 | 293 | €3.482.961,83 |
| | **Interferenze** | 03-Ott-22 | 07-Giu-23 | 164 | €0,00 |
| | **A.S.S.M.** | 07-Nov-22 | 19-Dic-22 | 30 | €0,00 |
| 234INTG17S108 | N.108 - Rete Idrica PK 2+800 | 07-Nov-22 | 19-Dic-22 | 30 | €0,00 |
| 234INTG17S104 | N.104 - Rete Idrica PK 0+100 | 07-Nov-22 | 19-Dic-22 | 30 | €0,00 |
| | **E-Distribuzione** | 07-Nov-22 | 07-Giu-23 | 140 | €0,00 |
| 234INTG7.4S83 | N.83 - Linea Elettrica Aerea M. T. PK 1+050 km | 07-Nov-22 | 19-Dic-22 | 30 | €0,00 |
| 234INTG7.4S84 | N.84 - 2 Linee Elettriche Aerea M. T. PK 1+180 km | 07-Nov-22 | 19-Dic-22 | 30 | €0,00 |
| 234INTG7.4S86 | N.86 - Linea Elettrica Aerea B. T. PK 2+720 km | 07-Nov-22 | 19-Dic-22 | 30 | €0,00 |
| 234INTG7.4S87 | N.87 - Linea Elettrica Aerea M. T. PK 3+270 km | 07-Nov-22 | 19-Dic-22 | 30 | €0,00 |
| 234INTG7.4S84a | N.84a - 2 Linee Elettriche Aerea M. T. PK 1+180 km | 07-Nov-22 | 19-Dic-22 | 30 | €0,00 |
| 234INTG7.4S93 | N.93 - Linea Elettrica Aerea M. T. PK 4+330 km | 14-Apr-23 | 07-Giu-23 | 35 | €0,00 |
| | **Snam Rete Gas** | 03-Ott-22 | 03-Gen-23 | 60 | €0,00 |
| 234INTG08S42 | N.42 - Gasdotto PK 0+510 km | 03-Ott-22 | 03-Gen-23 | 60 | €0,00 |
| | **TIM** | 26-Ott-22 | 07-Giu-23 | 147 | €0,00 |
| 234INTG11S81 | N. 81 - Linea Telefonica Aerea PK 0+770 km | 26-Ott-22 | 16-Nov-22 | 15 | €0,00 |
| 234INTG11S88 | N. 88 - Linea Telefonica Aerea PK 3+420 km | 26-Ott-22 | 16-Nov-22 | 15 | €0,00 |
| 234INTG11S89 | N. 89 - Linea Telefonica Aerea PK 3+620 km | 26-Ott-22 | 07-Dic-22 | 30 | €0,00 |
| 234INTG11S90 | N. 90 - Linea Telefonica Aerea PK 3+840 km | 07-Nov-22 | 19-Dic-22 | 30 | €0,00 |
| 234INTG11S91 | N. 91 - Linea Telefonica Aerea PK 4+070 km | 21-Apr-23 | 07-Giu-23 | 30 | €0,00 |
| | **ASSE PRINCIPALE** | 17-Ott-22 | 14-Dic-23 | 283 | €3.482.961,83 |
| | **CORPI STRADALI** | 17-Ott-22 | 14-Dic-23 | 283 | €2.988.845,36 |
| | **CS62 - RIABILITAZIONE TRATTO DELLA S.P. 256 (4,2 km)** | 17-Ott-22 | 13-Nov-23 | 261 | €2.621.170,57 |
| 234CS620010 | PREPARAZIONE DEI PIANI DI POSA | 17-Ott-22 | 07-Mar-23 | 94 | €144.322,63 |
| 234CS620020 | BONIFICA | 17-Ott-22 | 31-Ott-22 | 11 | €40.859,61 |
| 234CS62003A | MOVIMENTI DI TERRA - SCAVI | 15-Nov-22 | 06-Dic-22 | 16 | €109.544,55 |
| 234CS62003B | MOVIMENTI DI TERRA - RILEVATO | 20-Dic-22 | 05-Mag-23 | 88 | €400.114,72 |
| 234CS620040 | SISTEMAZIONE IDRAULICA, CUNETTE E FOSSI DI GUARDIA | 20-Dic-22 | 23-Mag-23 | 100 | €300.934,29 |
| 234CS62005A | SOVRASTRUTTURA STRADALE - Fondazione | 24-Mag-23 | 17-Lug-23 | 38 | €472.019,81 |

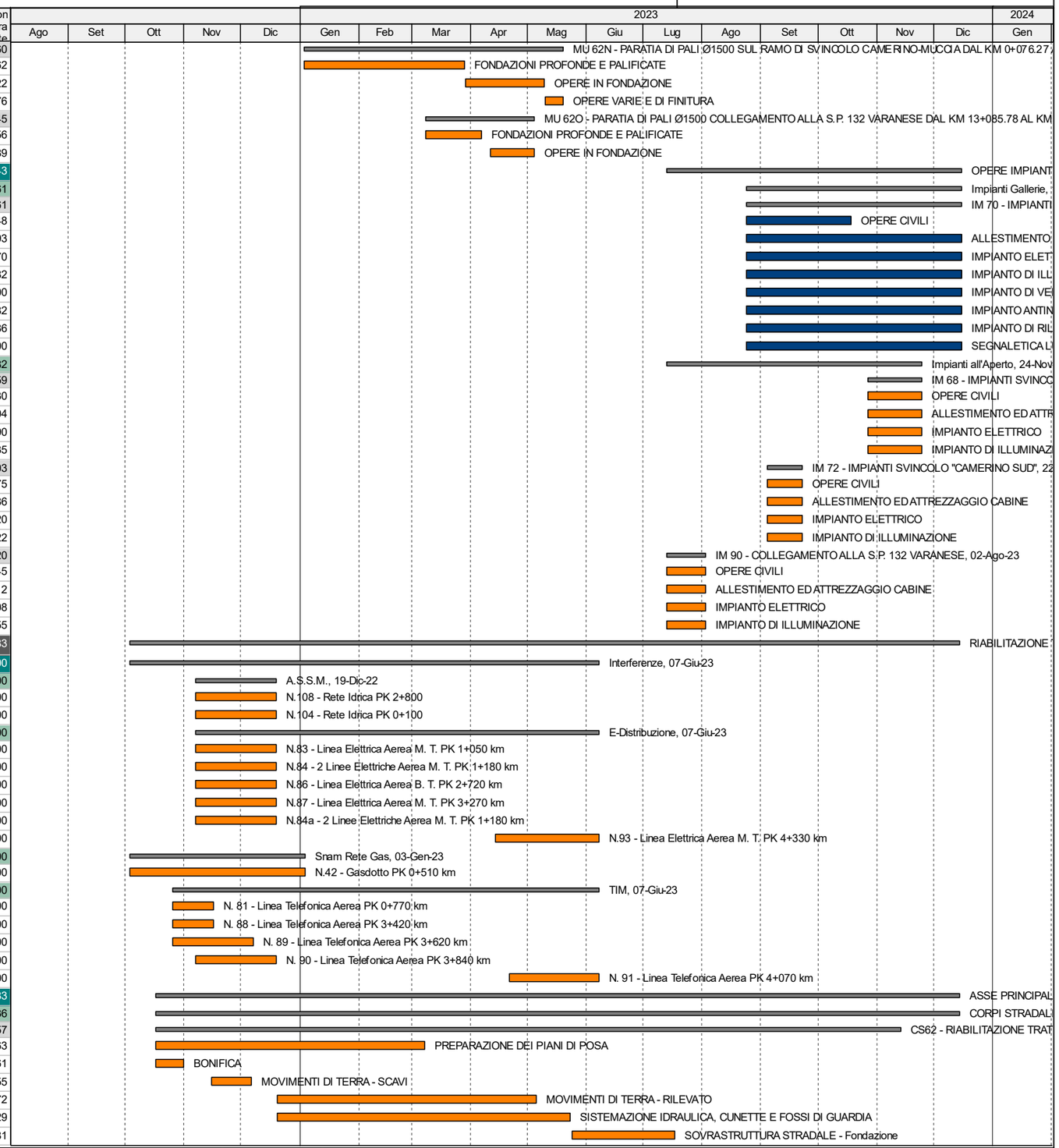


Level of Effort — Summary
Remaining Work
Critical Remaining Work
Milestone



| Data | Revisione | Controllato | Approvato |
|---|---|---|---|
| Jun-21 | POD REV.D (Istruttoria QMU 2790 del 03/06/2021) | PCC | DG |
| Feb-22 | POD REV.E Richiesta QMU Rif. 110 del 14/01/2022 | PCC | DG |
| Nov-22 | POD REV.F Perizia di Variante N.02 | PCC | DG |

# QUADRILATERO MARCHE-UMBRIA

## PEDEMONTANA DELLE MARCHE 3° E 4° STRALCIO FUNZIONALE

## PROGRAMMA OPERATIVO DI DETTAGLIO - REV. F

DIRPA 2 s.c.a r.l.

**Partecipazioni Italia SPA**

| ID attività | Nome attività | Inizio | Fine | Durata rimanente | Costo non manodopera rimanente |
|---|---|---|---|---|---|
| 234CS62005B | SOVRASTRUTTURA STRADALE - Base e Binder | 08-Giu-23 | 13-Set-23 | 65 | €644.641,91 |
| 234CS620070 | BARRIERE DI SICUREZZA | 07-Set-23 | 09-Nov-23 | 45 | €246.033,60 |
| 234CS62005C | SOVRASTRUTTURA STRADALE - Usura | 14-Set-23 | 27-Set-23 | 10 | €176.700,72 |
| 234CS620060 | OPERE A VERDE E DI FINITURA | 28-Set-23 | 09-Nov-23 | 30 | €59.050,88 |
| 234CS620080 | SEGNALETICA | 28-Set-23 | 13-Nov-23 | 32 | €26.947,85 |
| **CS64 - CORPO STRADALE BY PASS MUCCIA** | | 08-Giu-23 | 14-Dic-23 | 129 | €367.674,79 |
| 234CS640010 | PREPARAZIONE DEI PIANI DI POSA | 08-Giu-23 | 26-Giu-23 | 13 | €26.985,20 |
| 234CS640020 | BONIFICA | 27-Giu-23 | 04-Lug-23 | 6 | €7.151,27 |
| 234CS64003A | MOVIMENTI DI TERRA - SCAVI | 05-Lug-23 | 10-Lug-23 | 4 | €26.035,77 |
| 234CS64003B | MOVIMENTI DI TERRA - RILEVATO | 19-Set-23 | 26-Ott-23 | 28 | €122.237,58 |
| 234CS640040 | SISTEMAZIONE IDRAULICA, CUNETTE E FOSSI DI GUARDIA | 27-Ott-23 | 16-Nov-23 | 14 | €25.748,41 |
| 234CS64005A | SOVRASTRUTTURA STRADALE - Fondazione | 17-Nov-23 | 23-Nov-23 | 5 | €40.552,78 |
| 234CS64005B | SOVRASTRUTTURA STRADALE - Base e Binder | 24-Nov-23 | 30-Nov-23 | 5 | €73.013,27 |
| 234CS64005C | SOVRASTRUTTURA STRADALE - Usura | 01-Dic-23 | 05-Dic-23 | 3 | €15.227,24 |
| 234CS640070 | BARRIERE DI SICUREZZA | 01-Dic-23 | 11-Dic-23 | 6 | €20.424,26 |
| 234CS640060 | OPERE A VERDE E DI FINITURA | 06-Dic-23 | 14-Dic-23 | 6 | €4.104,77 |
| 234CS640080 | SEGNALETICA | 06-Dic-23 | 11-Dic-23 | 3 | €6.194,24 |
| **MURI** | | 06-Dic-22 | 14-Nov-23 | 227 | €494.116,47 |
| **MU 63 - MURI IN CA e PARATIE LOTTO 5** | | 08-Giu-23 | 14-Nov-23 | 108 | €280.200,91 |
| 234MU630010 | SCAVI | 08-Giu-23 | 29-Giu-23 | 16 | €9.687,60 |
| 234MU630030 | OPERE IN FONDAZIONE | 30-Giu-23 | 14-Set-23 | 50 | €32.085,14 |
| 234MU630040 | OPERE IN ELEVAZIONE | 30-Giu-23 | 26-Ott-23 | 80 | €228.582,51 |
| 234MU630060 | RIVESTIMENTI | 27-Ott-23 | 14-Nov-23 | 12 | €9.845,66 |
| **MU 64 - MURI IN CA su CS62 S.P. 256 (4,25 Km)** | | 06-Dic-22 | 12-Mag-23 | 102 | €213.915,56 |
| 234MU640010 | SCAVI | 06-Dic-22 | 11-Gen-23 | 20 | €15.869,07 |
| 234MU640030 | OPERE IN FONDAZIONE | 19-Gen-23 | 01-Mar-23 | 30 | €44.836,96 |
| 234MU640040 | OPERE IN ELEVAZIONE | 16-Feb-23 | 05-Mag-23 | 52 | €146.459,02 |
| 234MU640070 | OPERE VARIE E DI FINITURA | 08-Mag-23 | 12-Mag-23 | 5 | €6.750,51 |
| **ATTIVITA' TRASVERSALE** | | 14-Feb-23 | 12-Dic-23 | 203 | €1.156.185,18 |
| **TRATTO DA 0+000 KM A 1+340 KM** | | 29-Mag-23 | 21-Nov-23 | 120 | €97.488,13 |
| **MITIGAZIONE AMBIENTALE** | | 29-Mag-23 | 21-Nov-23 | 120 | €97.488,13 |
| **MA 04 - MITIGAZIONE AMBIENTALE CS35 ex LOTTO 2** | | 29-Mag-23 | 21-Nov-23 | 120 | €97.488,13 |
| 234MA040010 | SCAVI, RIPORTI E PREPARAZIONE DEL TERRENO | 29-Mag-23 | 30-Giu-23 | 24 | €4.495,40 |
| 234MA040020 | FORNITURA E MESSA A DIMORA DI ALBERI / ARBUSTI | 03-Lug-23 | 13-Set-23 | 48 | €74.614,45 |
| 234MA040030 | SEMINA ESEGUITA CON ATTREZZATURE A PRESSIONE SENZA COLLANTI | 14-Set-23 | 21-Nov-23 | 48 | €18.378,28 |
| **TRATTO DA 1+340 KM A 6+520 KM** | | 16-Feb-23 | 12-Dic-23 | 201 | €510.325,57 |
| **MITIGAZIONE AMBIENTALE** | | 16-Feb-23 | 12-Dic-23 | 201 | €510.325,57 |
| **MA 05 - MITIGAZIONE AMBIENTALE LOTTO 3** | | 16-Feb-23 | 12-Dic-23 | 201 | €510.325,57 |
| 234MA050010 | SCAVI, RIPORTI E PREPARAZIONE DEL TERRENO | 16-Feb-23 | 06-Mar-23 | 13 | €17.674,37 |
| 234MA050020 | FORNITURA E MESSA A DIMORA DI ALBERI / ARBUSTI | 07-Mar-23 | 29-Set-23 | 138 | €410.557,42 |
| 234MA050030 | SEMINA ESEGUITA CON ATTREZZATURE A PRESSIONE SENZA COLLANTI | 02-Ott-23 | 12-Dic-23 | 50 | €82.093,78 |
| **TRATTO DA 6+520 KM A 13+117.89 KM** | | 14-Feb-23 | 12-Dic-23 | 203 | €503.244,43 |
| **MITIGAZIONE AMBIENTALE** | | 14-Feb-23 | 12-Dic-23 | 203 | €503.244,43 |
| **MA 06 - MITIGAZIONE AMBIENTALE LOTTO 4** | | 14-Feb-23 | 12-Dic-23 | 203 | €503.244,43 |
| 234MA060010 | SCAVI, RIPORTI E PREPARAZIONE DEL TERRENO | 14-Feb-23 | 17-Feb-23 | 4 | €2.607,36 |
| 234MA060020 | FORNITURA E MESSA A DIMORA DI ALBERI / ARBUSTI | 07-Mar-23 | 22-Set-23 | 133 | €371.491,50 |
| 234MA060030 | SEMINA ESEGUITA CON ATTREZZATURE A PRESSIONE SENZA COLLANTI | 25-Set-23 | 12-Dic-23 | 55 | €129.145,57 |
| **RIABILITAZIONE TRATTO DELLA S.P. 256 / BY-PASS MUCCIA** | | 25-Set-23 | 27-Ott-23 | 25 | €45.127,05 |
| **MITIGAZIONE AMBIENTALE** | | 25-Set-23 | 27-Ott-23 | 25 | €45.127,05 |
| **MA 02 - MITIGAZIONE AMBIENTALE LOTTO 5** | | 25-Set-23 | 27-Ott-23 | 25 | €45.127,05 |
| 234MA020030 | SEMINA ESEGUITA CON ATTREZZATURE A PRESSIONE SENZA COLLANTI | 25-Set-23 | 27-Ott-23 | 25 | €45.127,05 |

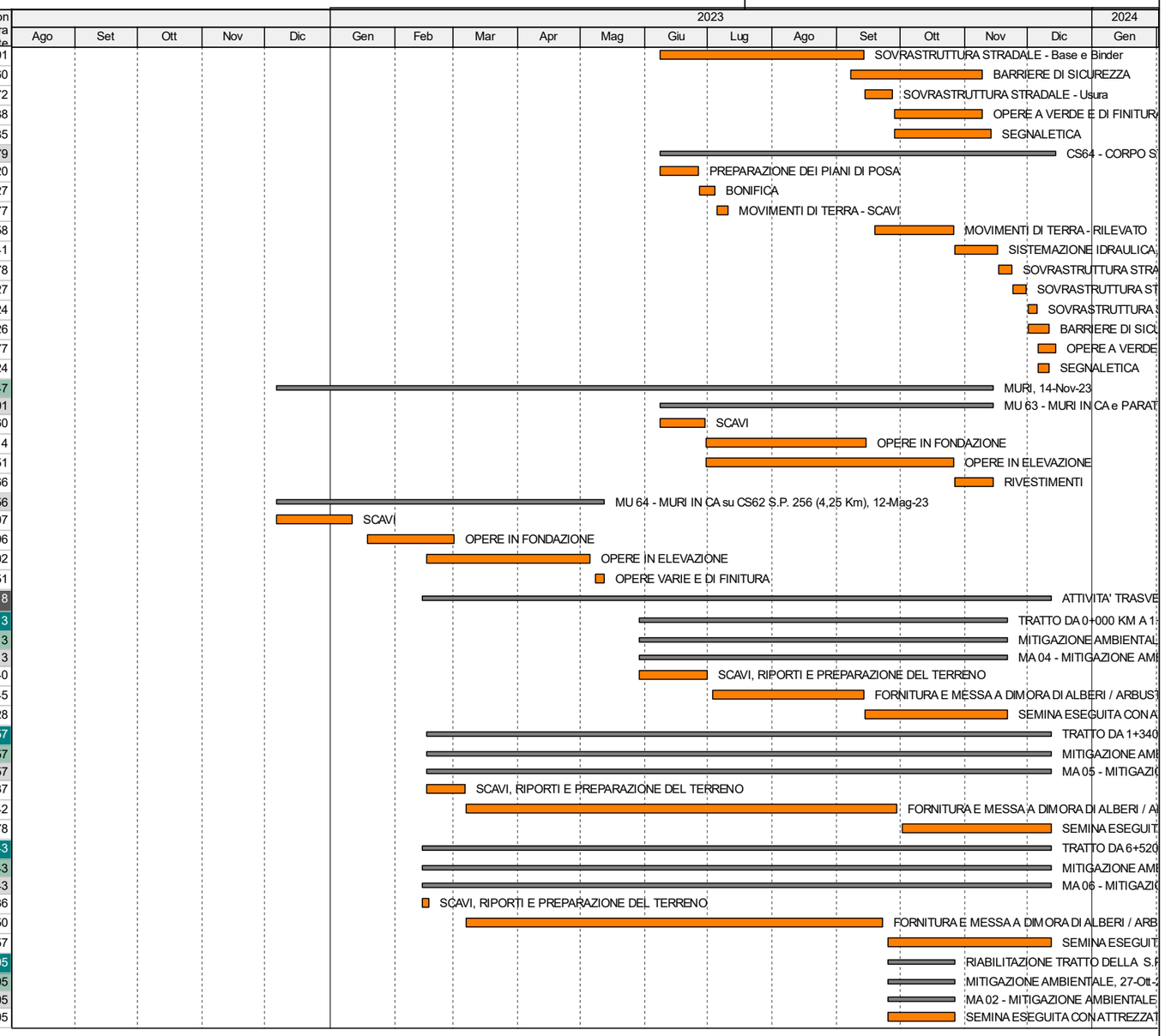


Level of Effort
Remaining Work
Critical Remaining Work
Milestone
Summary



| Data | Revisione | Controllato | Approvato |
|---|---|---|---|
| Jun-21 | POD REV.D (Istruttoria QMU 2790 del 03/06/2021) | PCC | DG |
| Feb-22 | POD REV.E Richiesta QMU Rif. 110 del 14/01/2022 | PCC | DG |
| Nov-22 | POD REV.F Perizia di Variante N.02 | PCC | DG |