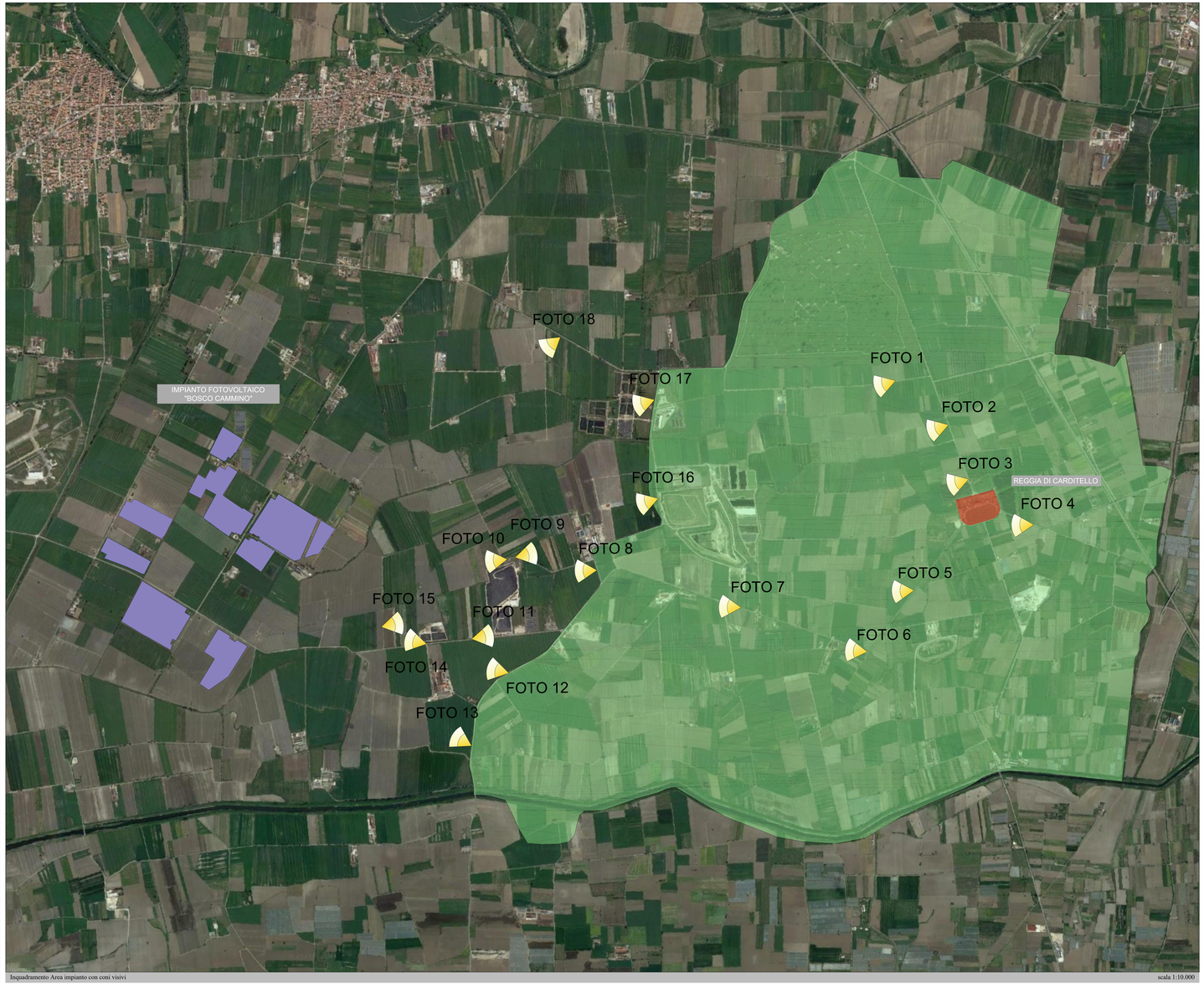

Inquadramento Area impianto con coni visivi

scala 1:10.000

FOTO 1 (vista nei pressi della SP229 verso l'impianto fv "Bosco Cammino")

FOTO 2 (vista dalla SP229 verso il campo fv "Bosco Cammino")

FOTO 3 (vista dalla SP229 verso il campo fv "Bosco Cammino")

FOTO 4 (vista dalla SP230 verso la Reggia di Carditello)

FOTO 5 (vista dalla SP230 verso l'impianto fv "Bosco Cammino")

FOTO 6 (vista dalla SP230 verso l'impianto fv "Bosco Cammino")

FOTO 7 (vista dalla SP230 verso l'impianto fv "Bosco Cammino")

FOTO 8 (vista dalla SP30 verso l'impianto fv "Bosco Cammino")

FOTO 9 (vista nei pressi di un impianto di rifiuti verso la Reggia di Carditello)

FOTO 10 (vista nei pressi di un impianto di rifiuti verso l'impianto fv "Bosco Cammino")

FOTO 11 (vista dalla SP217 verso la Reggia di Cartidello)

FOTO 12 (vista dalla SP30 verso l'impianto fv "Bosco Cammino")

FOTO 13 (vista dalla SP30 verso l'impianto fv "Bosco Cammino")

FOTO 14 (vista dalla SP217 verso l'impianto fv "Bosco Cammino")

FOTO 15 (vista nei pressi della SP217 verso la Reggia di Carditello)

FOTO 16 (vista dalla SP30 verso l'impianto fv "Bosco Cammino")

FOTO 17 (vista dalla SP30 verso l'impianto fv "B.Cammino" - nei pressi del digestore)

FOTO 18 (vista da via Vaticale verso l'impianto fv "Bosco Cammino")

LEGENDA

	Emergenze casertane (art. 136 c.1 lett. c e d-D.Lgs n.42/2004)
	Campo Fotovoltaico Bosco Cammino
	Coni ottici
	Reggia di Carditello

REGIONE CAMPANIA
PROVINCIA DI CASERTA
COMUNI DI SANTA MARIA LA FOSSA E GRAZZANISE

PROGETTO PER LA REALIZZAZIONE DI UN IMPIANTO FOTOVOLTAICO DENOMINATO "BOSCO CAMMINO" DELLA POTENZA DI 79,21 MWp

STARENERGIA
Star Energia srl
sede legale: Via Ferdinando di Giordano n. 42
80122 Napoli P.IVA 08164601216 PEC: starenergia@pec.it

ANALISI VISIVA

PROGETTISTI	PROPONENTE	SCALA
Ing. Roberto Caldara Arch. Emelia Andreozzi	Referente: Ing. Fernando Gambardella Comune di Santa Maria La Fossa (CE) - CAMPANIA P.Iva 08164601216 - Napoli Amministratore Unico: Ing. Fernando Gambardella Sede legale: Via Ferdinando di Giordano n. 42 - 80122 Napoli Tel. 0039 081 5513 - 0039 081 5514 - 0039 081 5515 mail: starenergia@pec.it/starenergia@legalmail.it www.starenergia.it Cod. Univoco: SR1UKEO	Formato digitalmente da: Fernando Gambardella Firmato il 16/06/2023 16:59 Valido dal 31/05/2023 al 31/05/2024 Emesso da: INTESA SANPAOLO S.P.A. - IT	1:10.000 TAVOLA TDA-15

Redatto da: Arch. Emelia Andreozzi		Revisionato da: Ing. Roberto Caldara	Approvato da: Arch. Emelia Andreozzi
Rev. 00	16.06.2023 14:01:00 GMT+01:00	Data: 16/06/2023	Note : post f C45