

Alla Soprintendenza Archeologia, Belle Arti e
Paesaggio
per le province di Barletta-Andria-Trani e Foggia
Via Alberto Valentini Alvarez, 8
71121 FOGGIA
p.e.c.: sabap-fg@pec.cultura.gov.it

OGGETTO: richiesta di verifica di sussistenza di procedimenti di tutela ovvero di procedure di accertamento verificare la sussistenza di procedimenti di tutela ovvero di procedure di accertamento della sussistenza di beni archeologici, in itinere, così come previsto ai sensi dell'art. 13.3 del DM Sviluppo Economico 10/09/2010.

La sottoscritta Laura Maria Conti, nato a Pavia (PV) il 15/08/1969, C.F. CNTLMR69M55G388W, in qualità di progettista dell'impianto agri-voltaico presentato dalla società SOLAR INVEST 2 SRL, avente sede legale nel comune di TORREMAGGIORE (FG) in Via Reinella, SNC, P.IVA e CF: 04432070714, PEC: solarinvest2srl@pec.it,

ai fini della procedura di autorizzazione unica per la costruzione e l'esercizio di un impianto di produzione energetica da fonti rinnovabili, ossia di un IMPIANTO FOTOVOLTAICO A TERRA COLLEGATO ALLA RTN POTENZA NOMINALE 29,15 MWp sito nel Comune di Troia (FG).

L'impianto fotovoltaico è identificato catastalmente ai mappali:

- foglio di mappa n. 18 p.lle: 19, 25, 40 – Comune di Troia
- foglio di mappa n. 20 p.lle: 109, 171, 173 – Comune di Troia
- foglio di mappa n. 22 p.lle: 9, 16, 28, 29, 30, 31, 127, 128, 129, 139, 140 – Comune di Troia

Il tracciato di connessione è lungo circa 21,7 km. Il percorso segue inizialmente la viabilità rurale, segue poi la SP116 e un tratto della viabilità comunale per 3,9 km e successivamente percorre nuovamente la viabilità rurale fino al km 15 dove poi segue per 2,1 km la strada provinciale Castelluccio dei Sauri-Ponte Rotto.

RICHIEDE

a Codeste Soprintendenze, così come previsto ai sensi dell'art.13.3 del DM Sviluppo Economico 10/09/2010, il rilascio dell'attestato comprovante se sussistono o meno procedimenti di tutela ovvero procedure di accertamento della sussistenza di beni archeologici in itinere, nel sito ove sorgerà l'impianto.

Si allega alla presente la documentazione di seguito elencata:

- Planimetria catastale con indicate le particelle interessate dall'intervento;
- Corografia con Carta tecnica regionale;

Milano, 07/06/2023

IL RICHIEDENTE

Firmata digitalmente dal Progettista
Ing. Laura Maria Conti

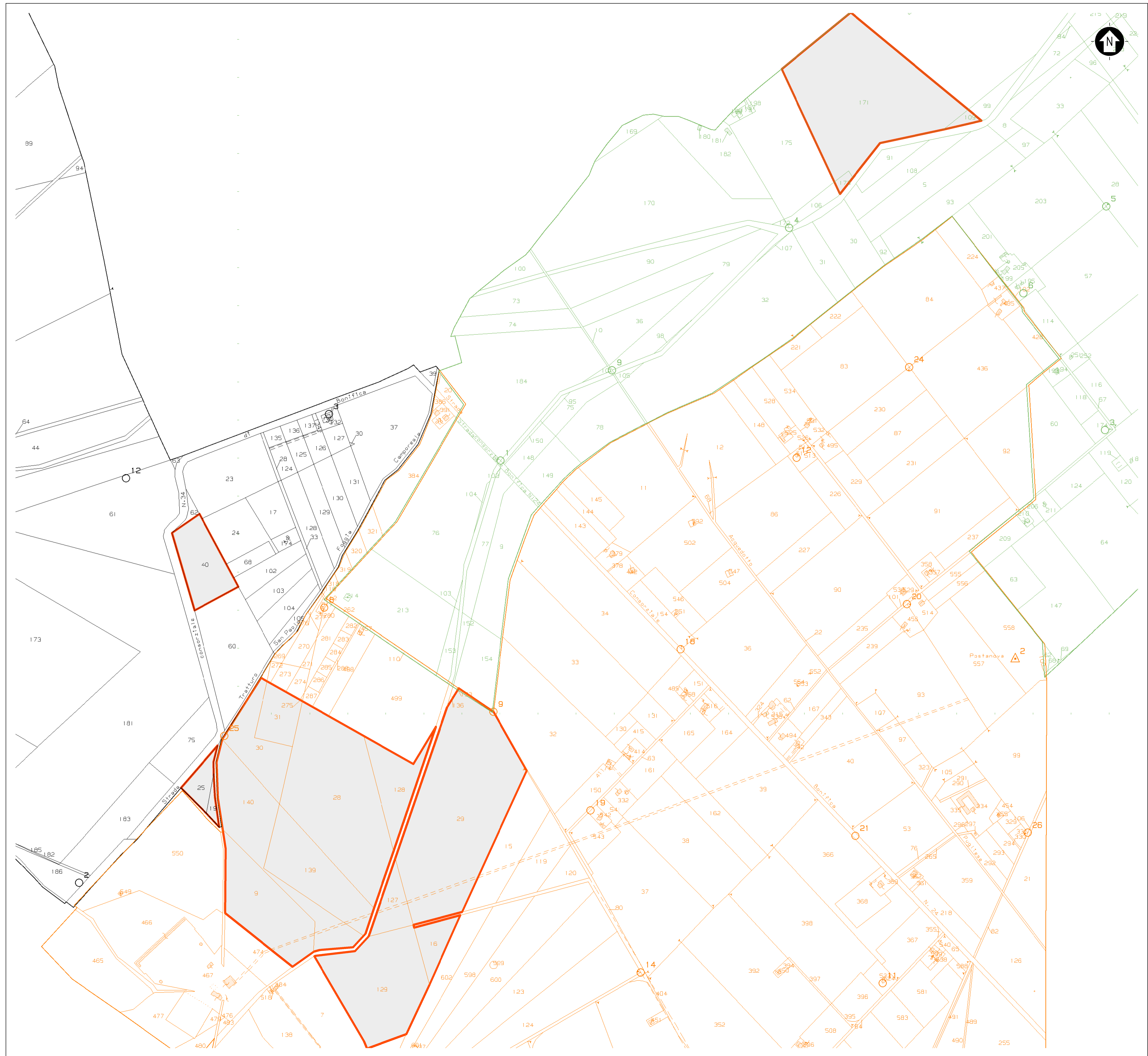

Id. Catastrale	Particella	Superficie (mq)	Destinazione d'uso	Proprietario	Indirizzo	Comune	Provincia
171	171	171	Troia	FG
108	108	108	Troia	FG
33	33	33	Troia	FG
203	203	203	Troia	FG
57	57	57	Troia	FG
116	116	116	Troia	FG
67	67	67	Troia	FG
118	118	118	Troia	FG
124	124	124	Troia	FG
120	120	120	Troia	FG
64	64	64	Troia	FG
147	147	147	Troia	FG
63	63	63	Troia	FG
558	558	558	Troia	FG
21	21	21	Troia	FG
93	93	93	Troia	FG
99	99	99	Troia	FG
26	26	26	Troia	FG
126	126	126	Troia	FG
398	398	398	Troia	FG
367	367	367	Troia	FG
396	396	396	Troia	FG
581	581	581	Troia	FG
491	491	491	Troia	FG
489	489	489	Troia	FG
255	255	255	Troia	FG
352	352	352	Troia	FG
508	508	508	Troia	FG
564	564	564	Troia	FG
395	395	395	Troia	FG
583	583	583	Troia	FG
491	491	491	Troia	FG
489	489	489	Troia	FG
255	255	255	Troia	FG
352	352	352	Troia	FG
508	508	508	Troia	FG
564	564	564	Troia	FG
395	395	395	Troia	FG
583	583	583	Troia	FG
491	491	491	Troia	FG
489	489	489	Troia	FG
255	255	255	Troia	FG
352	352	352	Troia	FG
508	508	508	Troia	FG
564	564	564	Troia	FG
395	395	395	Troia	FG
583	583	583	Troia	FG
491	491	491	Troia	FG
489	489	489	Troia	FG
255	255	255	Troia	FG

- LEGENDA**
- SITO CATASTALE
 - 60. FOGLIO 18
 - 32. FOGLIO 20
 - 499. FOGLIO 22

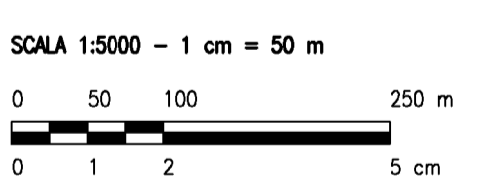

0	-	SA	RF	LC	05/2023
REV.	DESCRIZIONE	DISEGN.	CONTROL.	APPROV.	DATA

Montana Montana SpA
Via Carlo Farini 6
20143 Milano
Miro (sede certificata ISO) | Brescia | Palermo | Cagliari | Roma

Milano SpA
Tel. +39025418173
Fax +39025412660
www.montana.com
Cap. Soc. 600.000,00 €

Consorzio di Intercomunicazione
DNG-EL
MONTANA 180 1801

Committente	SOLAR INVEST 2 S.R.L. VIA REINELLA SNC - 71017 TORREMGGIORE (FG)				
Progettisti	ING. LAURA CONTI iscritta all'Ordine degli Ingegneri della Provincia di Pavia al n. 1726				
Oggetto	IMPIANTO FOTOVOLTAICO POTENZA NOMINALE 29,15 MWp COMUNE DI TROIA (FG)				
Tavola	INQUADRAMENTO CATASTALE IMPIANTO				N. Tav. 7
Nr. At. 2748_5287_TRLAR_VIA_T07_REV0_INQUADRAMENTO CATASTALE IMPIANTO È VIETATA LA RIPRODUZIONE DI QUESTO DOCUMENTO SENZA PREVENTIVA AUTORIZZAZIONE SCRITTA DELLA MONTANA SPA					

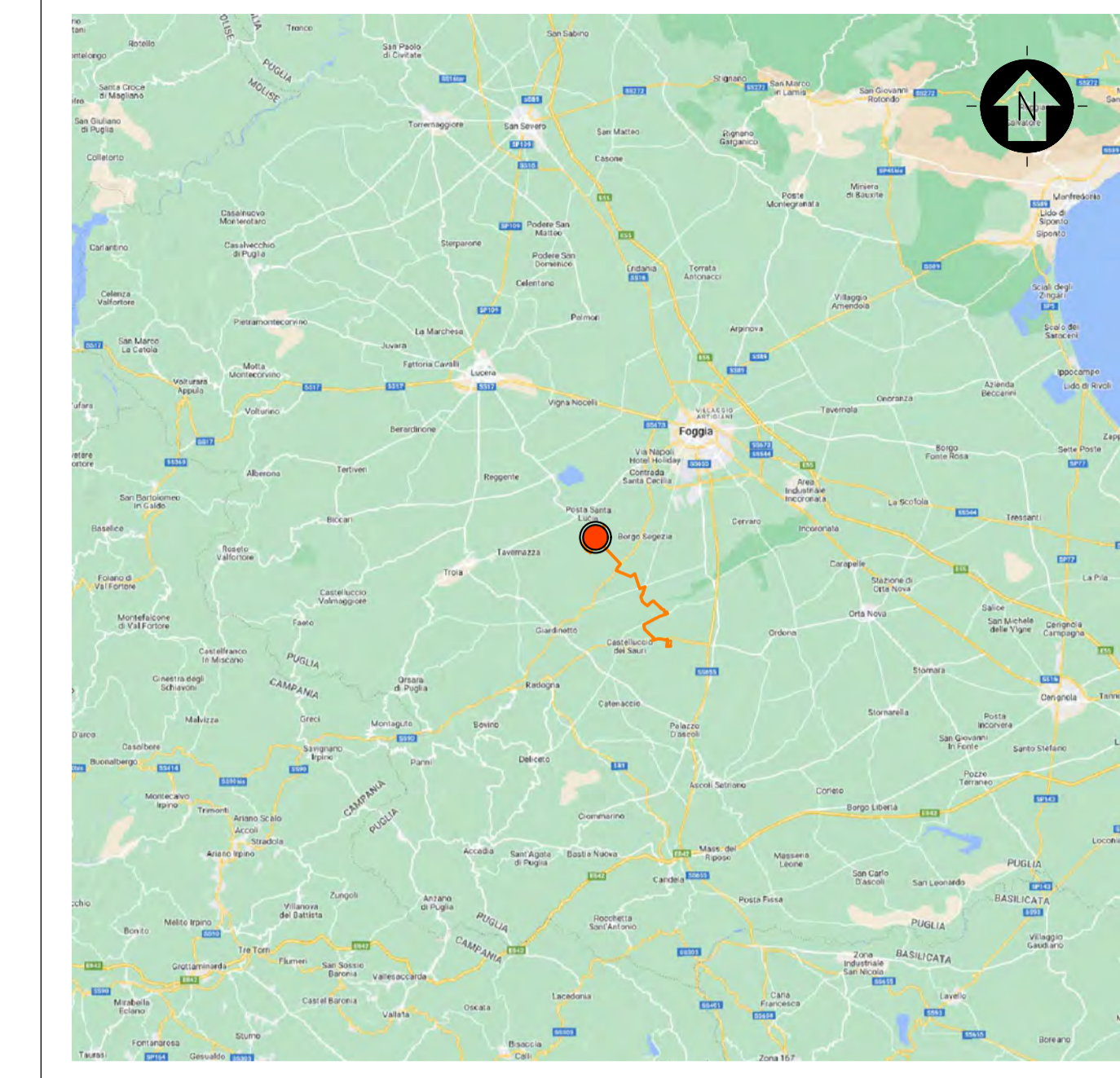
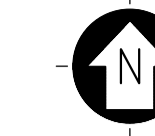
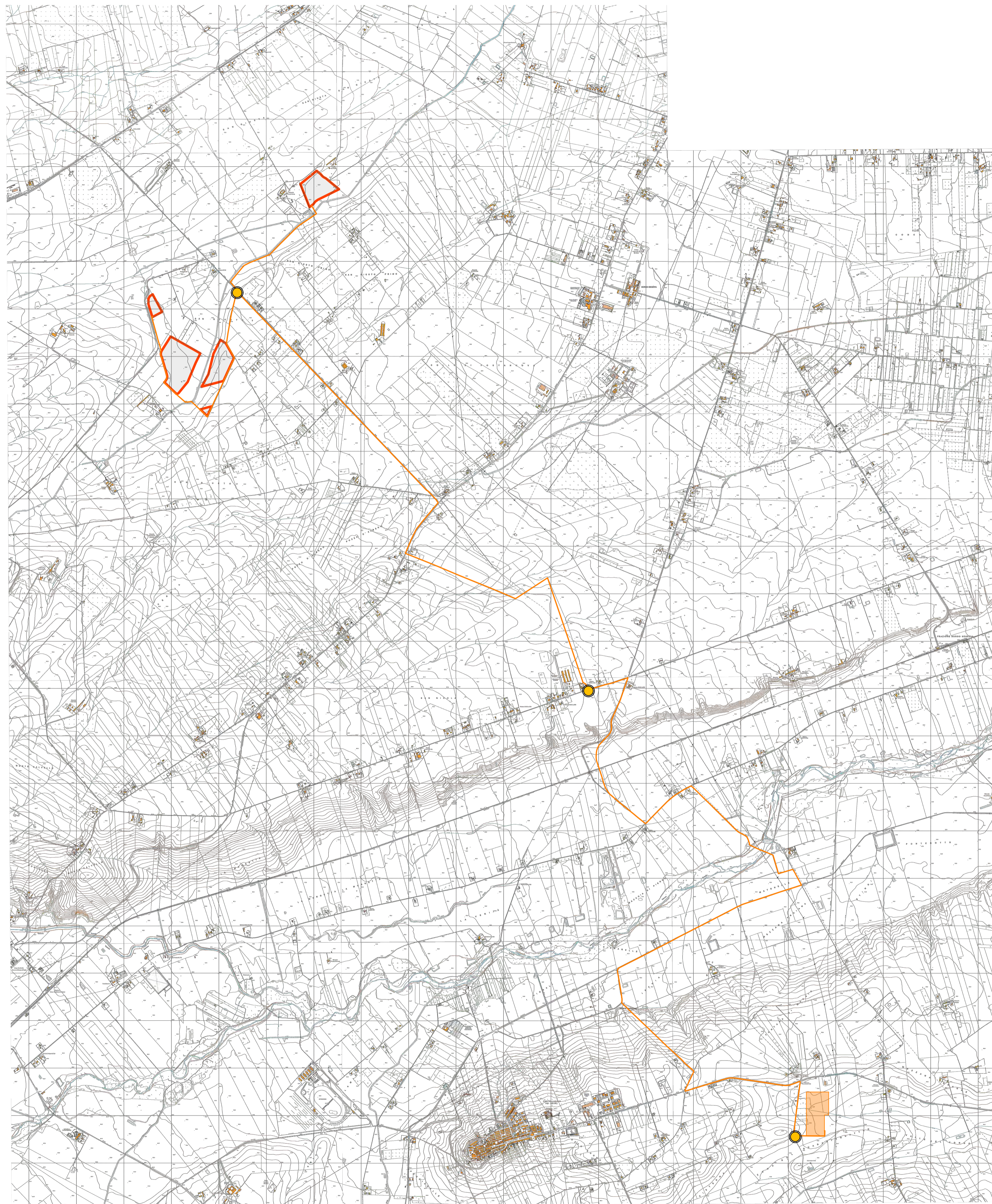

INQUADRAMENTO TERRITORIALE



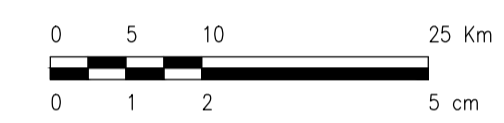

SCALA 1:500000 - 1 cm = 5 Km



LEGENDA

-  SITO
-  LINEA DI CONNESSIONE
-  PUNTO DI CONNESSIONE

LEGENDA

-  AREA DI IMPIANTO - RECINZIONE
-  LINEA DI CONNESSIONE
-  CABINE DI SEZIONAMENTO / SMISTAMENTO
-  PUNTO DI CONNESSIONE SE 380/150/36 KV CASTELLUCCIO DEI SAURI

SCALA 1:25000 - 1 cm = 250 m

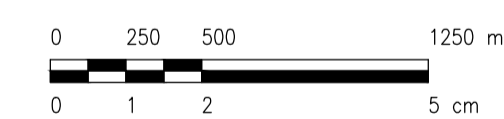

0		SA	RF	LC	05/2023
REV.	DESCRIZIONE	DISSEG.	CONTROL.	APPROV.	DATA

Montana Montana SpA
Via Carlo Farini, 6
20143 Milano
Miro (sede certificata ISO) | Brescia | Palermo | Cagliari | Roma Tel. +39 02 54118173
Fax +39 02 54129967
www.montanaenergia.com P. IVA 10414270156
Cap. Soc. 600.000,00 € 

Committente	SOLAR INVEST 2 S.R.L. VIA REINELLA SNC - 71017 TORREAGGIORE (FG)	
Progettati	ING. LAURA CONTI Iscritta all'Ordine degli Ingegneri della Provincia di Pavia al n. 1726	
Oggetto	IMPIANTO FOTOVOLTAICO POTENZA NOMINALE 29,15 MWp COMUNE DI TROIA (FG)	
Tavola	INQUADRAMENTO GENERALE STRALCIO CARTOGRAFIA TECNICA REGIONALE	N. Tav. 4
N. Risc.	2748_5287_TRLAR_VIA_T04_REV_INQUADRAMENTO_CTR	Scala 1:25000
È VIETATA LA RIPRODUZIONE DI QUESTO DOCUMENTO SENZA PREVENTIVA AUTORIZZAZIONE SCRITTA DELLA MONTANA SPA		

PEC Energia Montana S.p.A.

Da: Posta Certificata Legalmail <posta-certificata@legalmail.it>
Inviato: mercoledì 7 giugno 2023 18:52
A: energia-montana@pec.it
Oggetto: CONSEGNA: SOLAR INVEST 2 S.r.L - richiesta verifica sussistenza procedimenti tutela ai sensi art. 13.3 DM Sviluppo Economico
Allegati: postacert.eml (6,61 MB); daticert.xml

Ricevuta di avvenuta consegna

Il giorno 07/06/2023 alle ore 18:51:30 (+0200) il messaggio "SOLAR INVEST 2 S.r.L - richiesta verifica sussistenza procedimenti tutela ai sensi art. 13.3 DM Sviluppo Economico" proveniente da "energia-montana@pec.it" ed indirizzato a "sabap-fg@pec.cultura.gov.it" è stato consegnato nella casella di destinazione.

Questa ricevuta, per Sua garanzia, è firmata digitalmente e la preghiamo di conservarla come attestato della consegna del messaggio alla casella destinataria.

Identificativo messaggio: opec21004.20230607185113.248609.295.1.57@pec.aruba.it

Delivery receipt

The message "SOLAR INVEST 2 S.r.L - richiesta verifica sussistenza procedimenti tutela ai sensi art. 13.3 DM Sviluppo Economico" sent by "energia-montana@pec.it", on 07/06/2023 at 18:51:30 (+0200) and addressed to "sabap-fg@pec.cultura.gov.it", was delivered by the certified email system.

As a guarantee to you, this receipt is digitally signed. Please keep it as certificate of delivery to the specified mailbox.

Message ID: opec21004.20230607185113.248609.295.1.57@pec.aruba.it