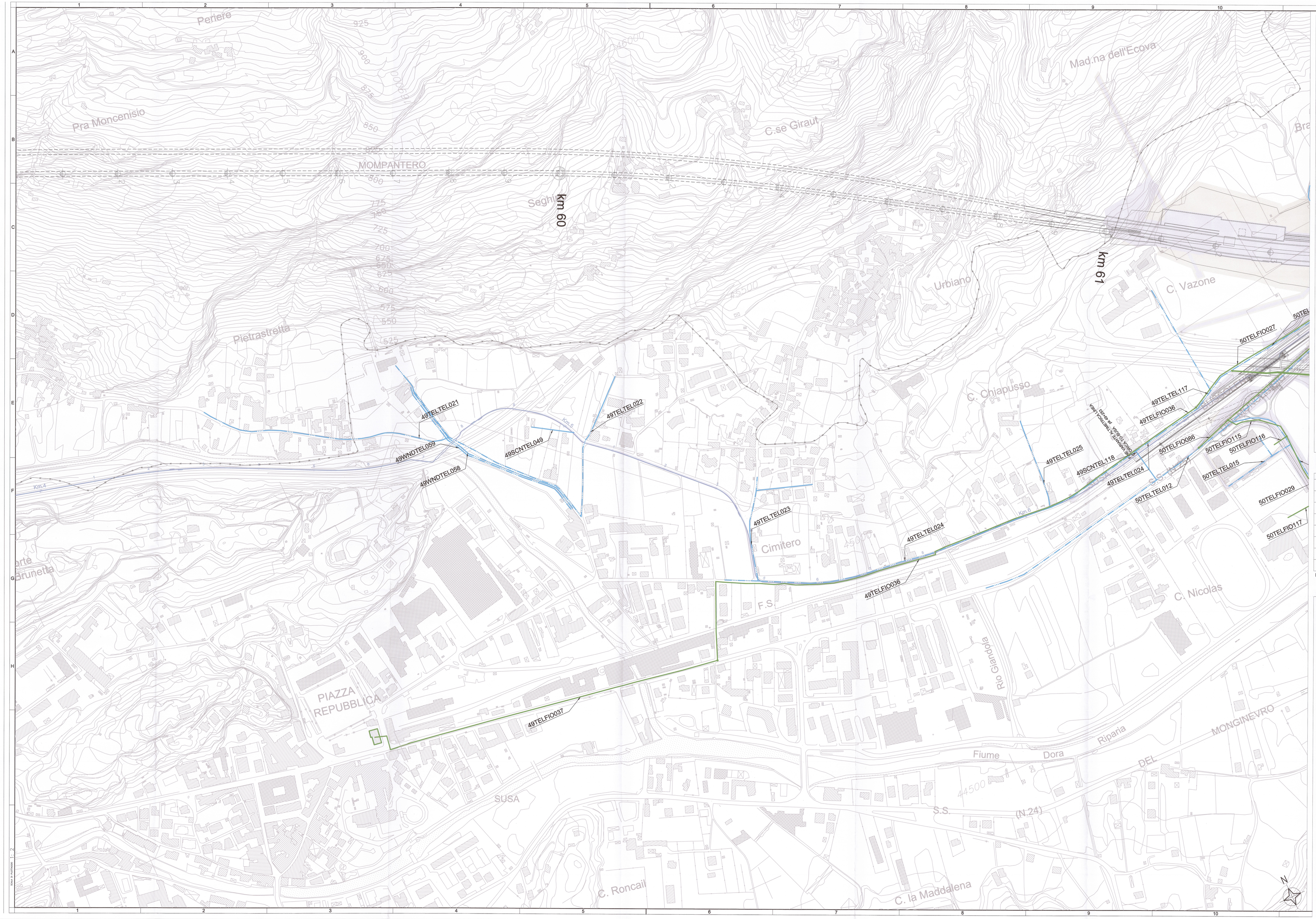

KEY PLAN

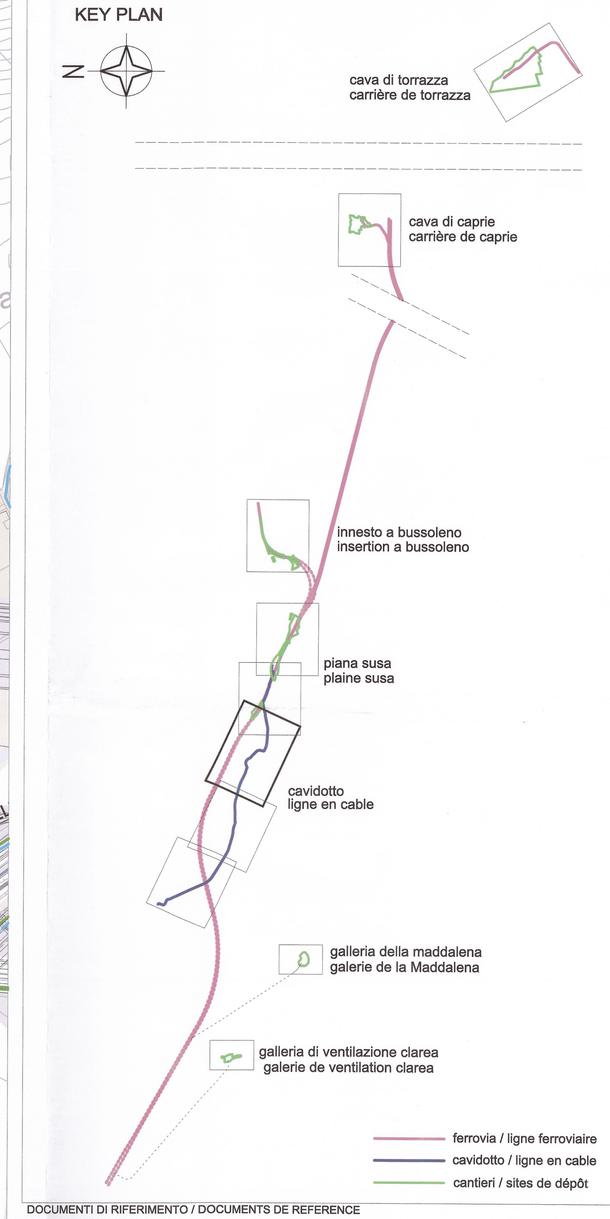

DOCUMENTI DI RIFERIMENTO / DOCUMENTS DE REFERENCE
PD2_C3A_8600_80-00-00_10-01_interferenze relazione generale_A
PD2_C3A_8602_80-00-00_10-03_interferenze relazione costi di risoluzione_A

LEGENDA CENSIMENTO

AQUEDUC / ACQUEDOTTO	TELEPHONE aerien / TELEFONO aereo	LIGNE ELECTRIQUE MT / ELETTRODOTTO MT
EGOUT NOIR / FOGNATURA NERA	TELEPHONE souterrain / TELEFONO interrato	LIGNE ELECTRIQUE MT SOUTERRAIN / ELETTRODOTTO MT interrato
EGOUT MIXTE / FOGNATURA MISTA	ECLAIRAGE PUBLIC / ILLUMINAZIONE PUBBLICA	LIGNE ELECTRIQUE BT / ELETTRODOTTO BT
EGOUT BLANC / FOGNATURA BIANCA	CABINE ELECTRIQUE MT / CABINA ELETTRICA MT	LIGNE ELECTRIQUE BT SOUTERRAIN / ELETTRODOTTO BT interrato
PIPELINE / GAS	LIGNE ELECTRIQUE AT future construction / ELETTRODOTTO AT futuro costruzione	HYDROELECTRIQUE IMPIANTO IDROELETTRICO
CANAL / CANALE	LIGNE ELECTRIQUE AT aerienne / ELETTRODOTTO AT aereo	FEU DE SIGNALISATION / SEMAFORO
LIGNE FERROVIAIRE / LINEA FERROVIARIA	LIGNE ELECTRIQUE AT SOUTERRAIN / ELETTRODOTTO AT interrato	PORTAIL / PORTALE
FIBRE OPTIQUE / FIBRA OTTICA	OCCUPATIONS FINALES / OCCUPAZIONI DEFINITIVE	OCCUPATIONS TEMPORAIRES / OCCUPAZIONI TEMPORANEE

LEGENDA PROGETTO

GAVIDOTTO 132 KV Venaus - Susa
LIGNE EN CABEL 132 KV Venaus - Susa

LIAISON LYON - TURIN / COLLEGAMENTO TORINO - LIONE

Partie commune franco-italienne
Section transfrontalière

Parte comune italo-francese
Sezione transfrontaliera

NOUVELLE LIGNE LYON TURIN - NUOVA LINEA TORINO LIONE
PARTIE COMMUNE FRANCO-ITALIENNE - PARTE COMUNE ITALO-FRANCESE

REVISION DE L'AVANT-PROJET DE REFERENCE - REVISIONE DEL PROGETTO DEFINITIVO
CUP C11J05000030001

GENIE CIVIL - OPERE CIVILI

INTERFERENCES - INTERFERENZE
LIGNE EN CABLE 132 kV Venaus - Susa - CAVIDOTTO 132 Kv Venaus - Susa

VUE EN PLAN RESEAUX EXISTANTS
PLANIMETRIA DI CENSIMENTO DELLE INTERFERENZE
Téléphone et fibre optique - Telefono e fibra ottica
Tav 10 di 13

Indice	Date / Date	Modification / Modifiche	Établi par / Concepito da	Vérifié par / Controllato da	Autorisé par / Autorizzato da
0	09/11/2012	Première diffusion / Prima emissione	GHEA	M. RUSSO C. DORBESNE	L. D'ANTRON M. PANTALEO
A	09/01/2013	Révision suite aux commentaires LTF/ Revisione a seguito commenti LTF	GHEA	M. RUSSO C. DORBESNE	L. D'ANTRON M. PANTALEO
B	06/02/2013	Passage au statut AP / Passaggio allo stato AP	GHEA	M. RUSSO C. DORBESNE	L. D'ANTRON M. PANTALEO

Tecnimont Civil Construction
Dott. Ing. Aldo Manzanilla
Ordine Ingegneri Pavia N. 1871 R

ORDINE DEGLI INGEGNERI DELLA PROVINCIA DI PAVIA
DOTT. ING. RUSSO MARCO
ISCRITTO ALL'ALBO PROFESSIONALE
COLL. A. 1968

Code Doc	P	D	2	C	3	A	T	S	3	8	6	6	1	B	A	P	P	L	A
	Phase / Fase			Sigle étude / Sigla			Émetteur / Emissione			Numéro				Indice	Statut / Stato			Type / Tipo	

INDIRIZZO GED / AIDRESSE GED								
CSA	F	F	80	49	00	30	11	

ÉCHELLE / SCALA
1:2000

LYON TURIN FERROVIAIRE

LTF sas - 1001 Avenue de la Boisse BP 80021 - F-73008 CHAMBERY CEDEX (France)
Tél. : +33 (0) 4.79.68.86.00 - Fax: +33 (0) 4.79.68.86.78
RCS Chambéry 439 556 952 - TVA: FR 05439556952
Propriété LTF Tous droits réservés - Proprietà LTF Tutti i diritti riservati

Ce projet est cofinancé par l'Union Européenne
Questo progetto è cofinanziato dall'Unione Europea