

DETTAGLIO CARTOGRAFICO - SCALA 1:1250  
 SCALA 1:1250 - 1 cm = 12.5 m  
 0 12.5 25 62.5 m  
 0 1 2 5 cm

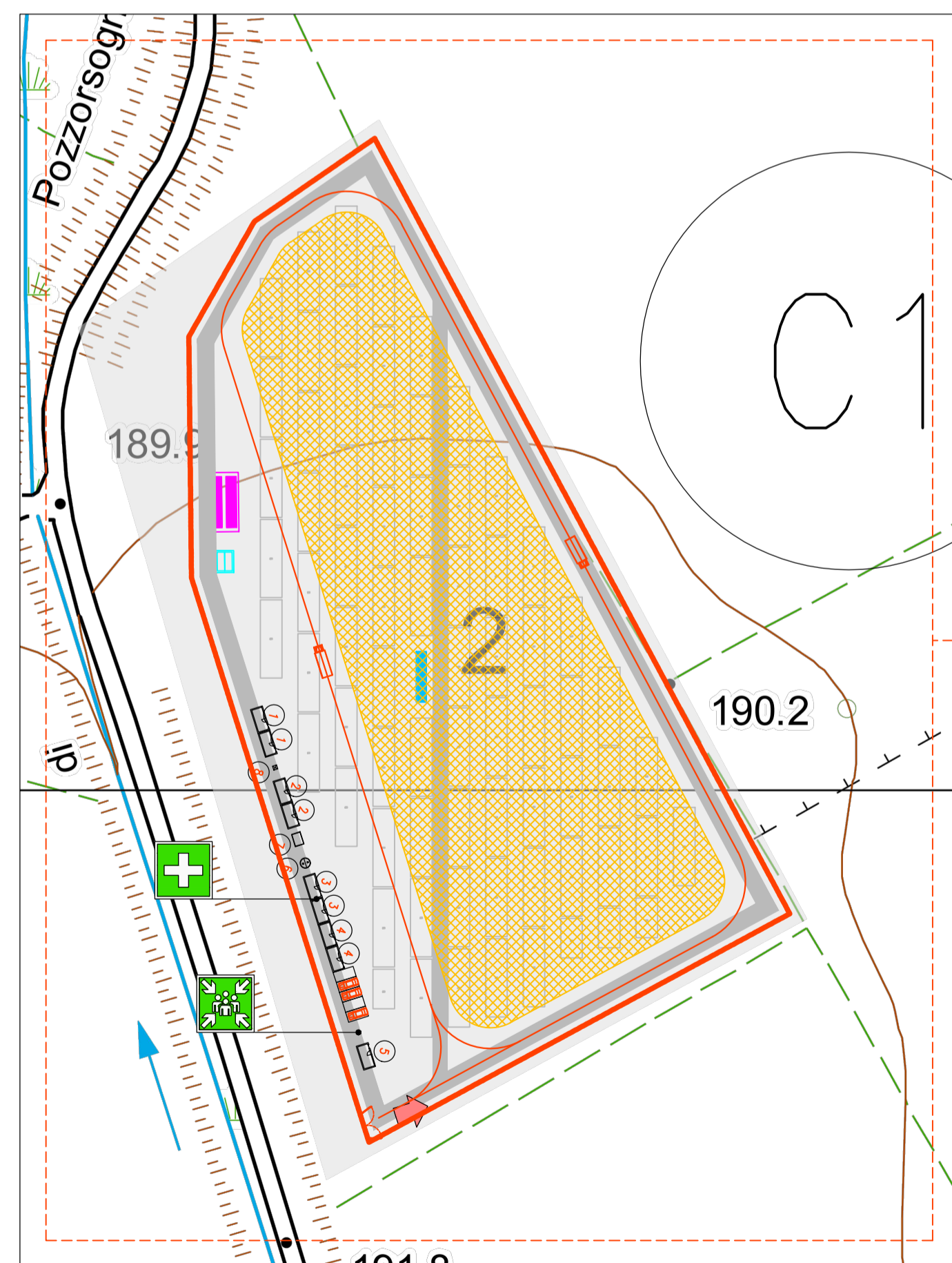

DETTAGLIO CARTOGRAFICO - SCALA 1:1250  
 SCALA 1:1250 - 1 cm = 12.5 m  
 0 12.5 25 62.5 m  
 0 1 2 5 cm

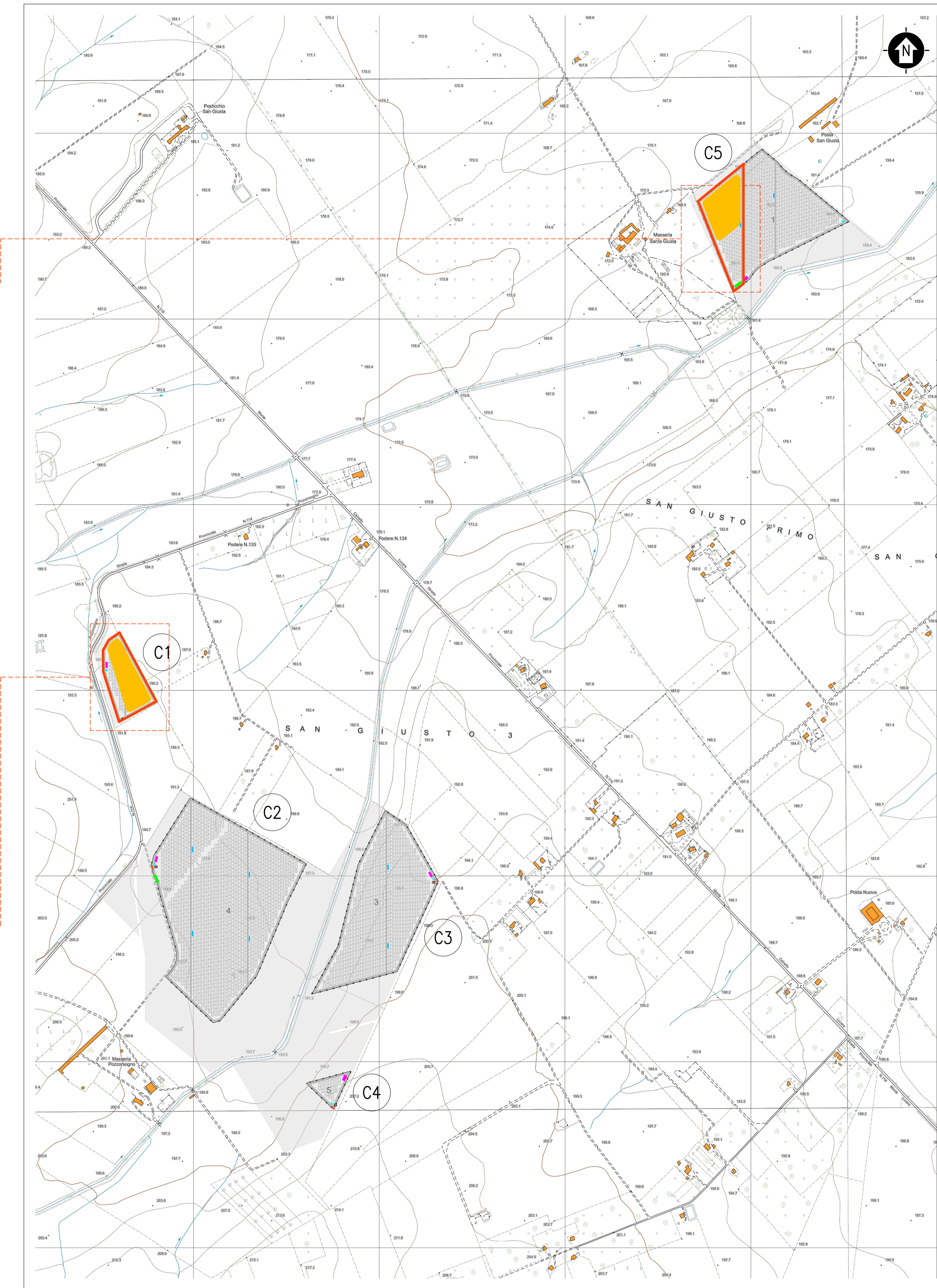

- LEGENDA**
- SITO CATASTALE
  - RECINZIONE IN PROGETTO
  - ACCESSO AREA IMPIANTO
  - VIABILITÀ DI PROGETTO
  - TRACKER
  - CABINATI**
  - CABINA ELETTRICA GENERALE MT
  - CABINA ELETTRICA DI CAMPO MT/BT
  - LOCALE GUARDIANA E CONTROLLO ACCESSI
  - MAGAZZINO
  - AREA CANTIERE
  - AREA STOCCAGGIO
  - VIABILITÀ DI CANTIERE
  - 1 UFFICI
  - 2 MENSA
  - 3 WC
  - 4 SPAGLIATOIO - DOCCE
  - 5 GUARDIANA
  - 6 VASCA IMHOFF
  - 7 RISERVA IDRICA
  - 8 GRUPPO ELETTROGENO

SCALA 1:5000 - 1 cm = 50 m  
 0 50 100 250 m  
 0 1 2 5 cm

0		SA	RF	LC	05/2023
REV.	DESCRIZIONE	DISSEG.	CONTROL.	APPROV.	DATA



Montana SpA  
 Via Carlo Farini 10, 20143 Milano  
 Tel. +39 02 54118173  
 Fax +39 02 54129860  
 www.montanabene.com  
 Milano (sede certificata ISO) | Brescia | Palermo | Cagliari | Roma

P.IVA 10414207056  
 Cap. Soc. 600.000,00 €



Committente		SOLAR INVEST 2 S.R.L. VIA REINELLA SNC - 71017 TORREMAGIORE (FG)	
Progettisti		ING. LAURA CONTI Iscritta all'Ordine degli Ingegneri della Provincia di Pavia al n. 1726	
Oggetto		IMPIANTO FOTOVOLTAICO POTENZA NOMINALE 29,15 MWp COMUNE DI TROIA (FG)	
Tavola		PLANIMETRIA AREA DI CANTIERE	N. Tav. 9
N. R.		2748_5287_TRLAR_VIA_TO9_REV0_PLANIMETRIA AREA DI CANTIERE	Solo VARIE

È VIETATA LA RIPRODUZIONE DI QUESTO DOCUMENTO SENZA PREVENTIVA AUTORIZZAZIONE SCRITTA DELLA MONTANA SPA

INQUADRAMENTO TERRITORIALE, STRALCO CARTOGRAFIA TECNICA REGIONALE  
 SEZIONI: 408142, 408143, 421021, 421022, 421023, 421024