

PLANIMETRIA
ALLESTIMENTO ELETTRICO

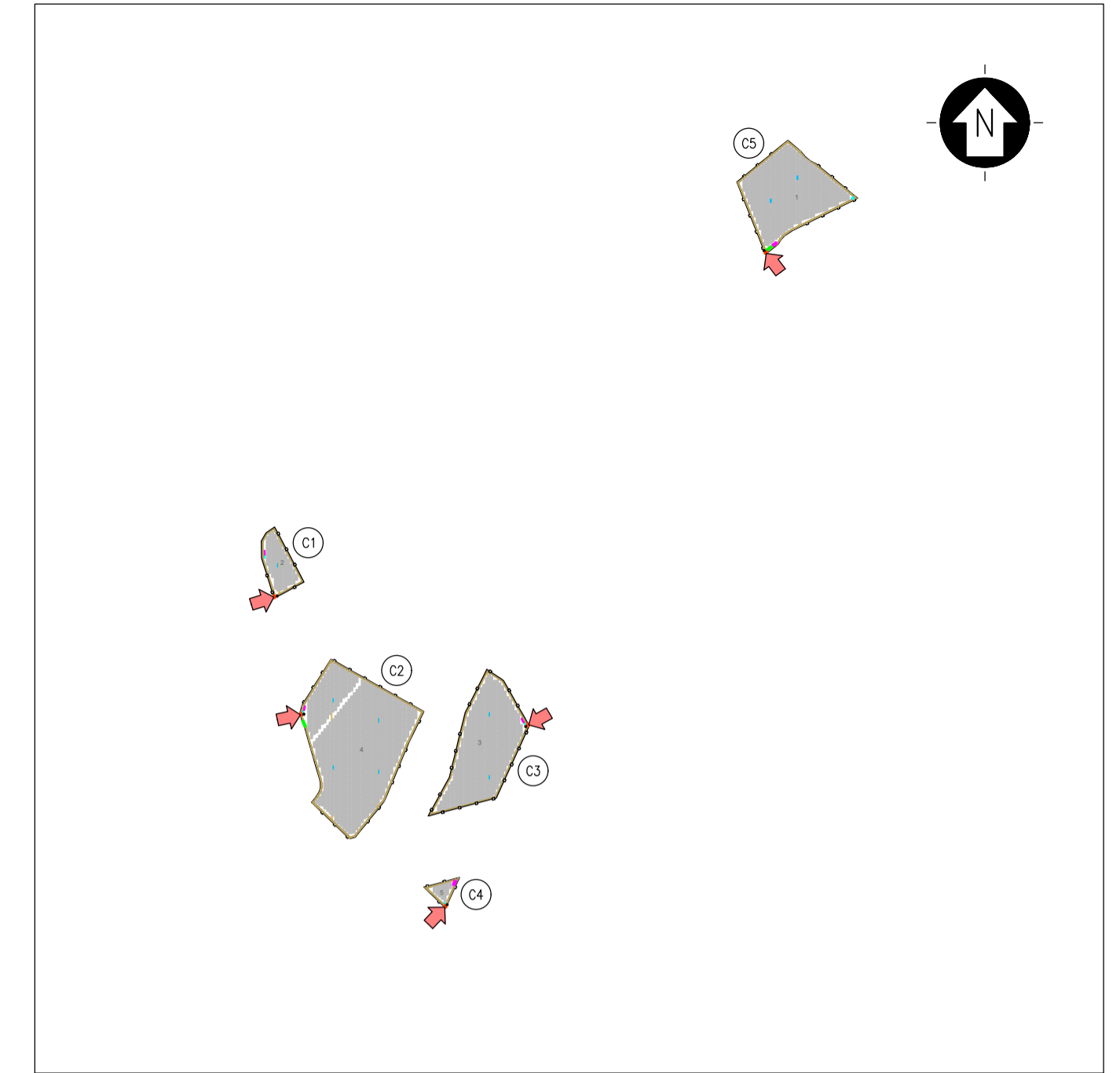
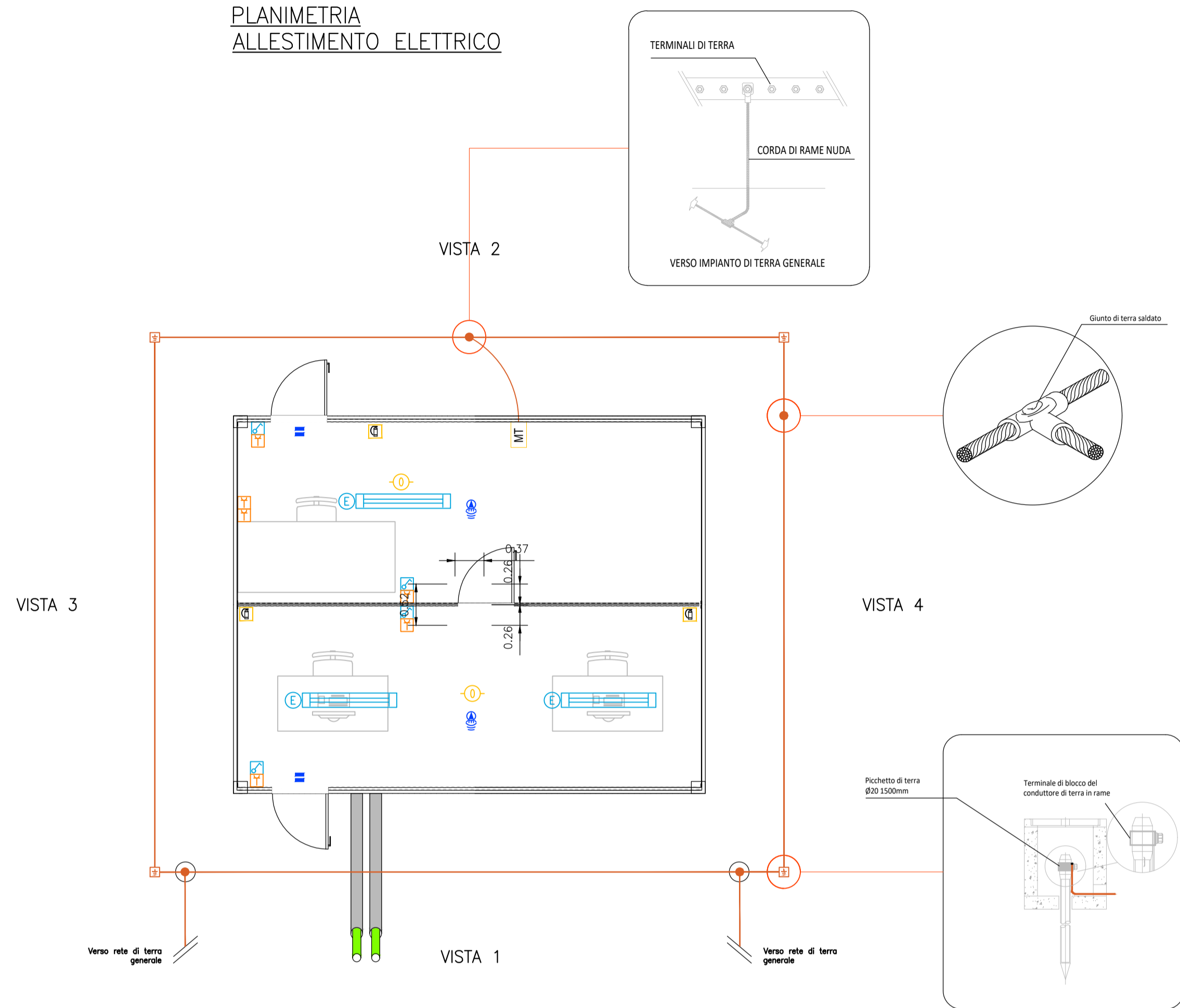

KPLAN
SCALA 1:20000 - 1 cm = 200 m

- LEGENDA
- | | | | |
|--|------------------------|--|--------------------------------------|
| | SITO CATASTALE | | CABINATI |
| | RECINZIONE IN PROGETTO | | CABINA ELETTRICA GENERALE MT |
| | ACCESSO AREA IMPIANTO | | CABINA ELETTRICA DI CAMPO MT/BT |
| | VIABILITÀ DI PROGETTO | | LOCALE GUARDIANA E CONTROLLO ACCESSI |
| | TRACKER | | MAGAZZINO |

PROSPETTI

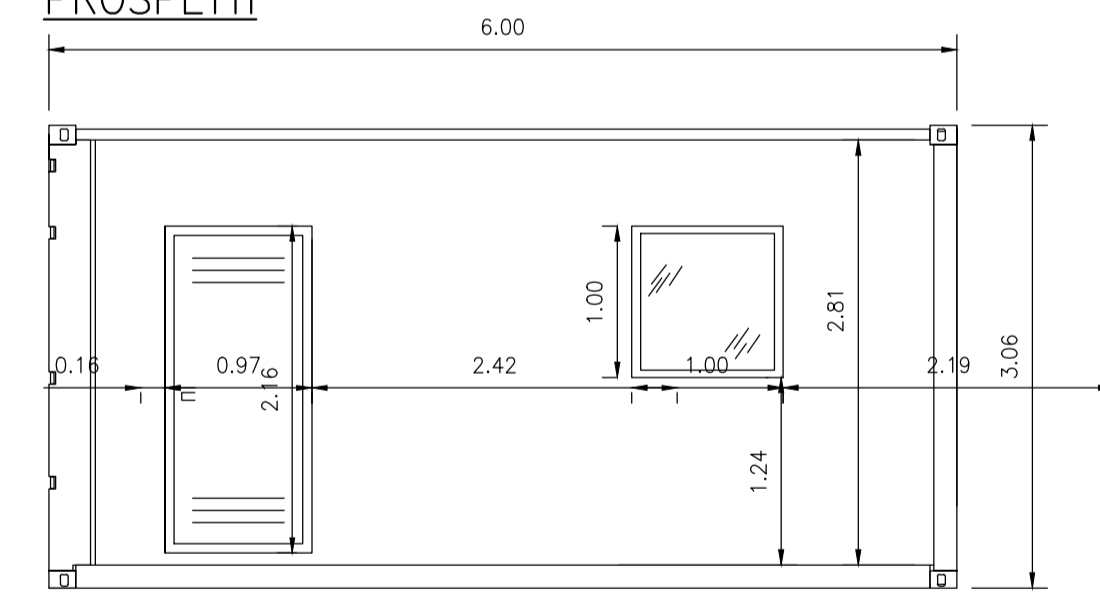

VISTA 1

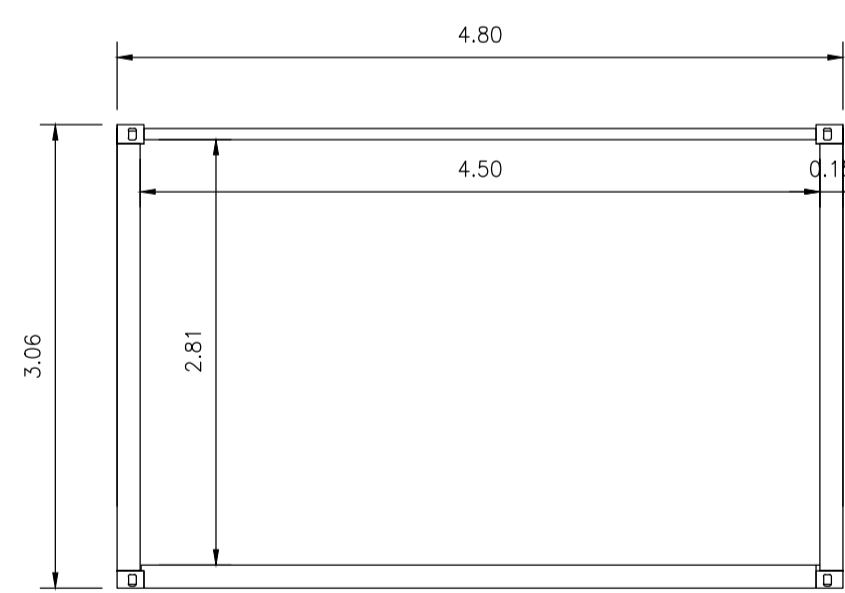

VISTA 3

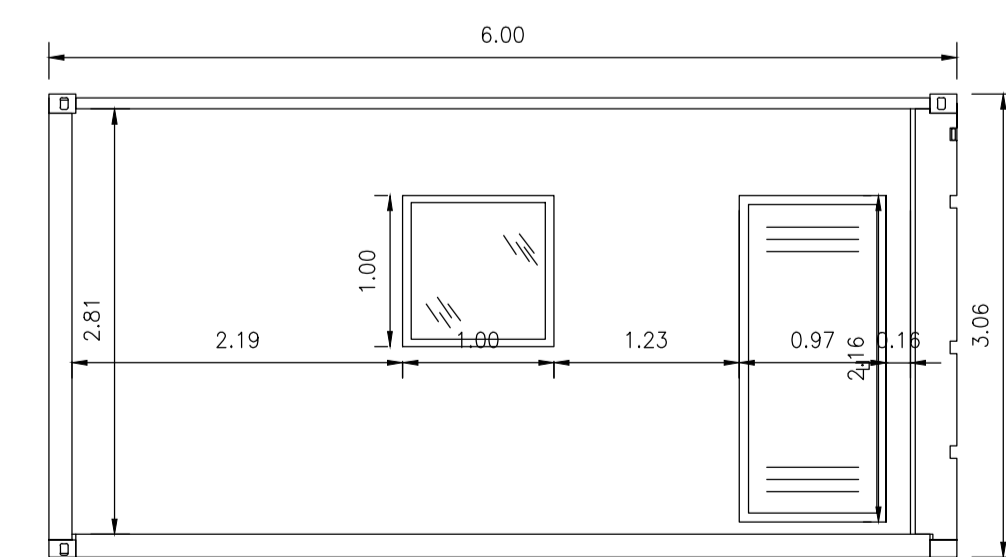

VISTA 2

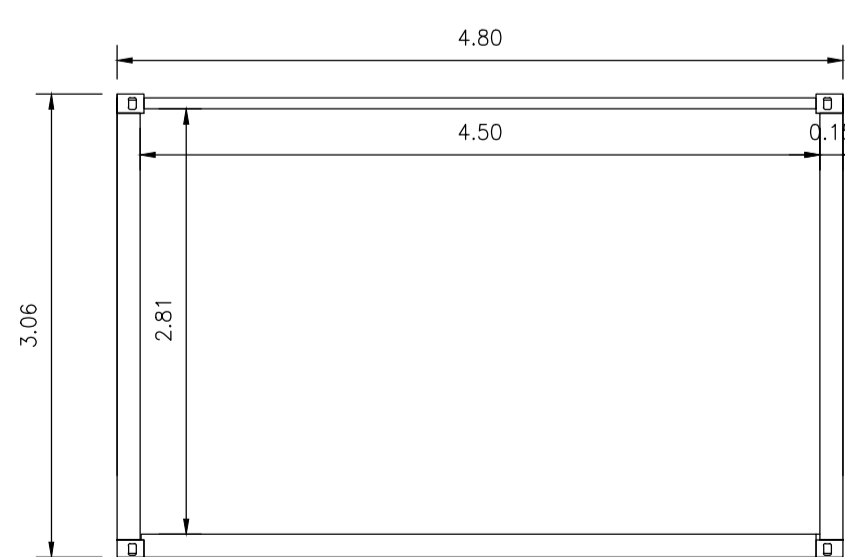

VISTA 4

LEGENDA	
Simbolo	Descrizione
	ILLUMINAZIONE 2x36W
	ILLUMINAZIONE D'EMERGENZA
	SWITCH BIPOLARE
	PRESA SHUKO 10A PRESA 2P+T
	ESTINTORE
	ESTINTORE IN BOX
	RIVELATORE DI FUMI OTTICO
	ALLARME MAGNETICO
	SENSORE DI PROSSIMITA' A SOFFITTO

SCALA 1:50 - 1 cm = 0.5 m

0	0.5	1	2.5
0	1	2	5

Montana Montano SpA
Via Carlo Azeglio Fumagalli, 6
20143 Milano
Miro (sede certificata ISO) | Brescia | Palermo | Cagliari | Roma

Tel. +39.02.54118173
Fax +39.02.54125960
www.montanaspa.com

P. IVA 10414270156
Cap. Soc. 600.000,00 €
ISO 9001 | ISO 14001

Committente	SOLAR INVEST 2 S.R.L. VIA REINELLA SNC - 71017 TORREMAGIORE (FG)		
Progettati	ING. LAURA CONTI Iscritta all'Ordine degli Ingegneri della Provincia di Pavia al n. 1726		
Oggetto	IMPIANTO FOTOVOLTAICO POTENZA NOMINALE 29,15 MWp COMUNE DI TROIA (FG)		
Tavola	PARTICOLARI CABINE - UFFICIO	N. Tav.	15
No. Riv. 2748_5287_TRLAR_VIA_T15_REV0_CABINE ELETTRICHE - UFFICI			
E' VIETATA LA RIPRODUZIONE DI QUESTO DOCUMENTO SENZA PREVENTIVA AUTORIZZAZIONE SCRITTA DELLA MONTANA SPA			