

FOTONSERIMENTO 2 - STATO DI FATTO

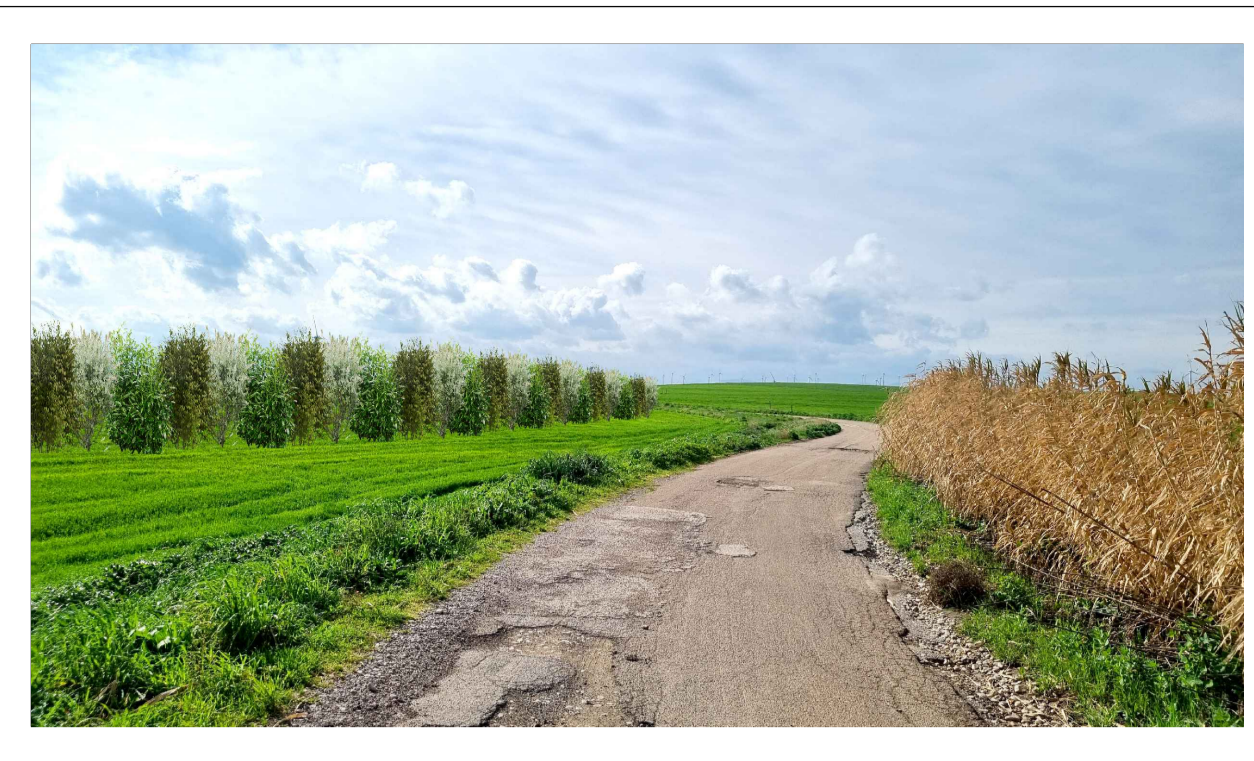

FOTONSERIMENTO 2 - STATO DI PROGETTO



FOTONSERIMENTO 3 - STATO DI FATTO



FOTONSERIMENTO 3 - STATO DI PROGETTO



FOTONSERIMENTO 4 - STATO DI FATTO



FOTONSERIMENTO 4 - STATO DI PROGETTO



FOTONSERIMENTO 5 - STATO DI FATTO



FOTONSERIMENTO 5 - STATO DI PROGETTO



FOTONSERIMENTO 6 - STATO DI FATTO



FOTONSERIMENTO 6 - STATO DI PROGETTO

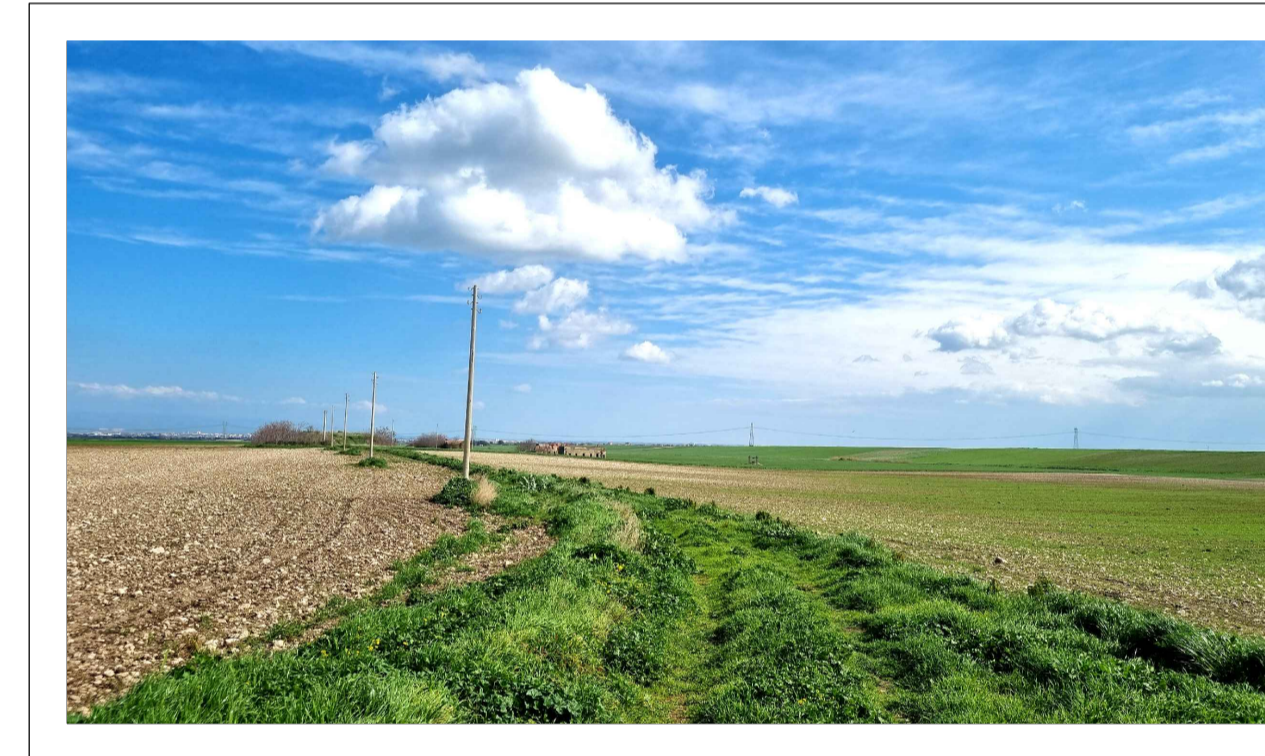

FOTONSERIMENTO 7 - STATO DI FATTO



FOTONSERIMENTO 7 - STATO DI PROGETTO



FOTONSERIMENTO 8 - STATO DI FATTO



FOTONSERIMENTO 8 - STATO DI PROGETTO



PUNTO DI PRESA FOTOGRAFICO 10

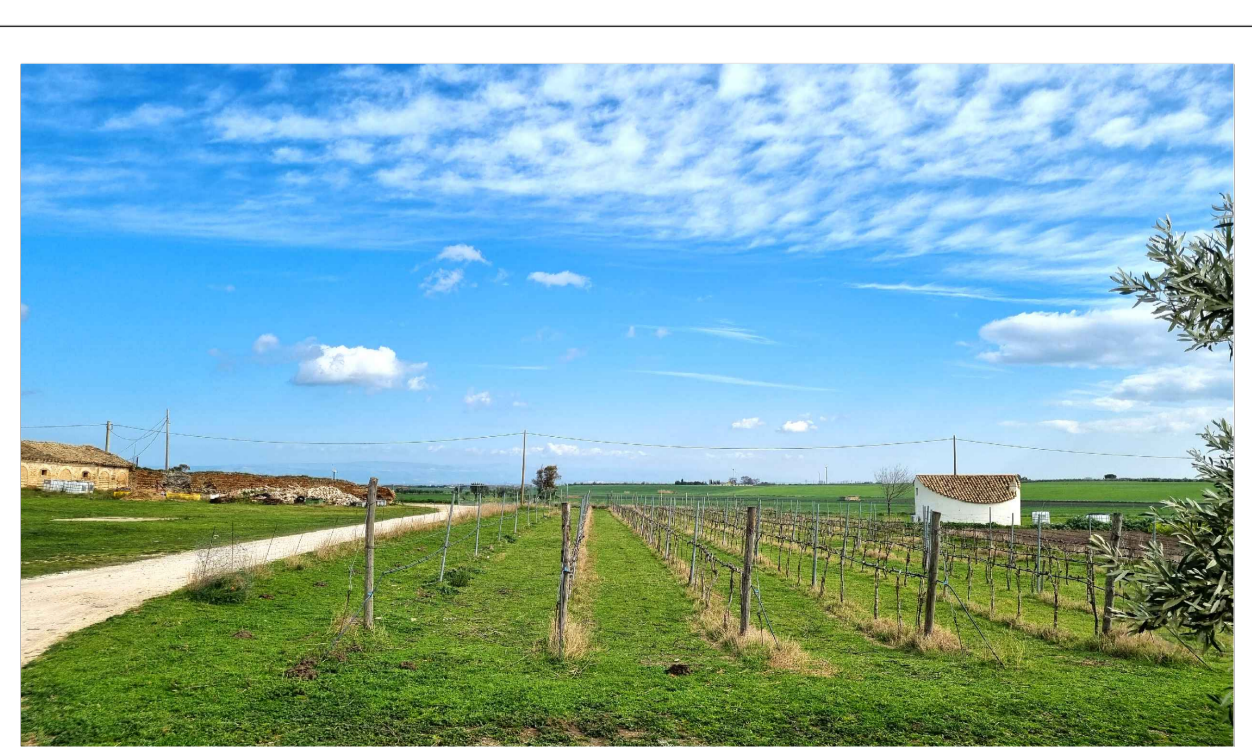
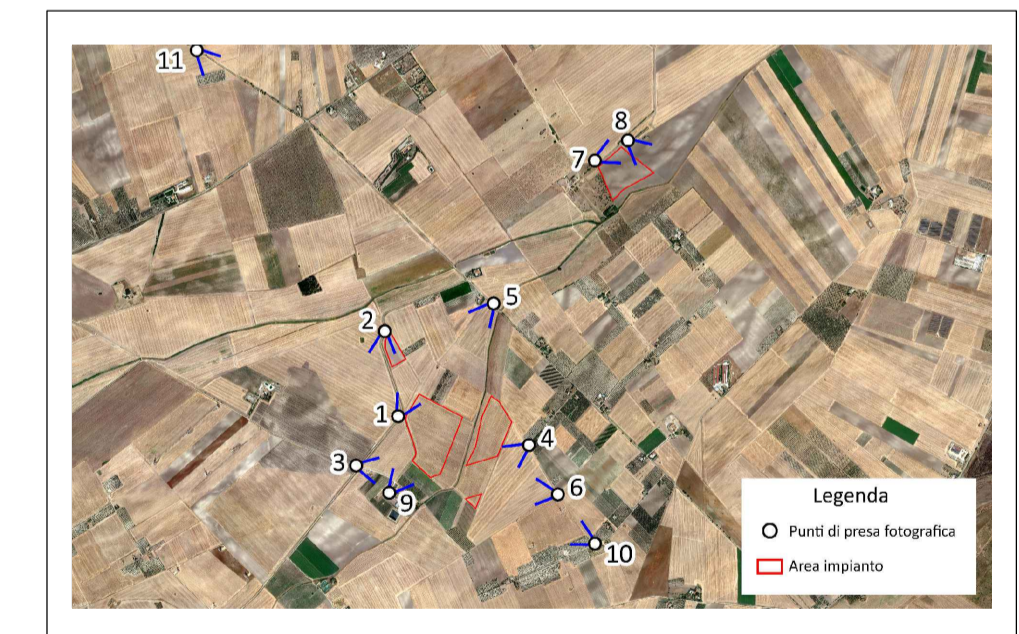

FOTONSERIMENTO 9 - STATO DI FATTO

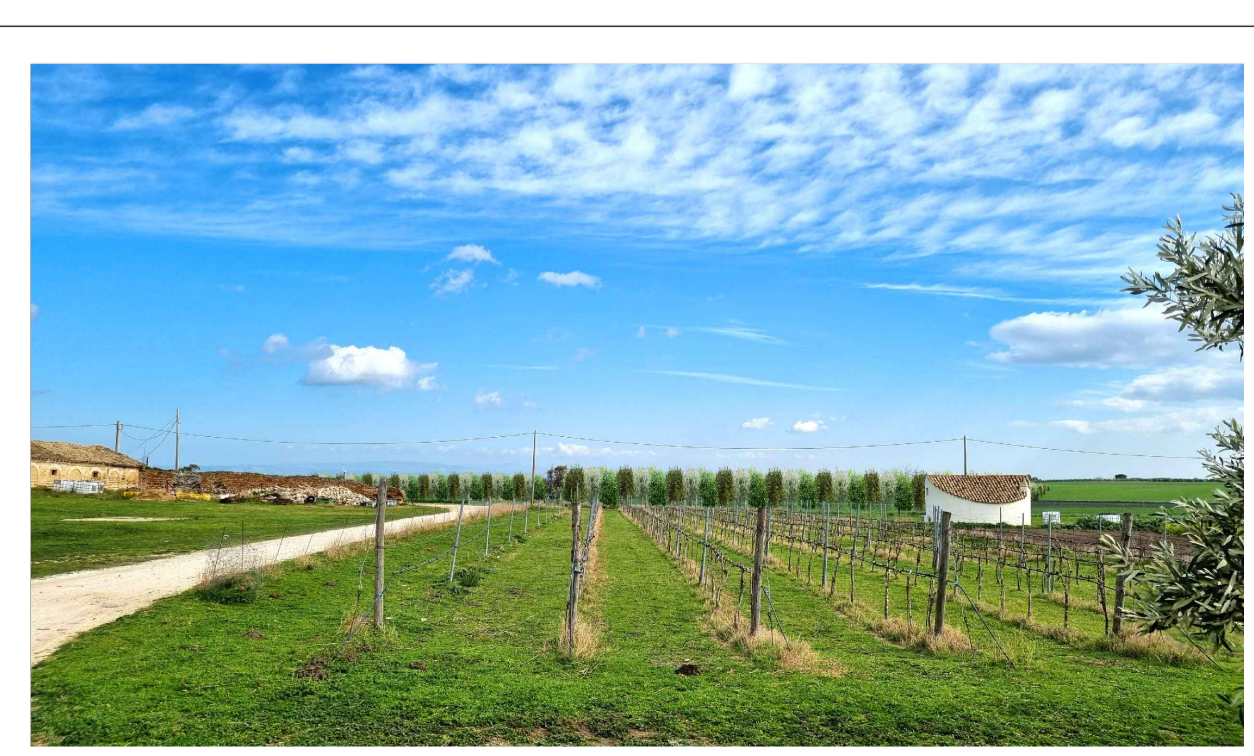

FOTONSERIMENTO 9 - STATO DI PROGETTO

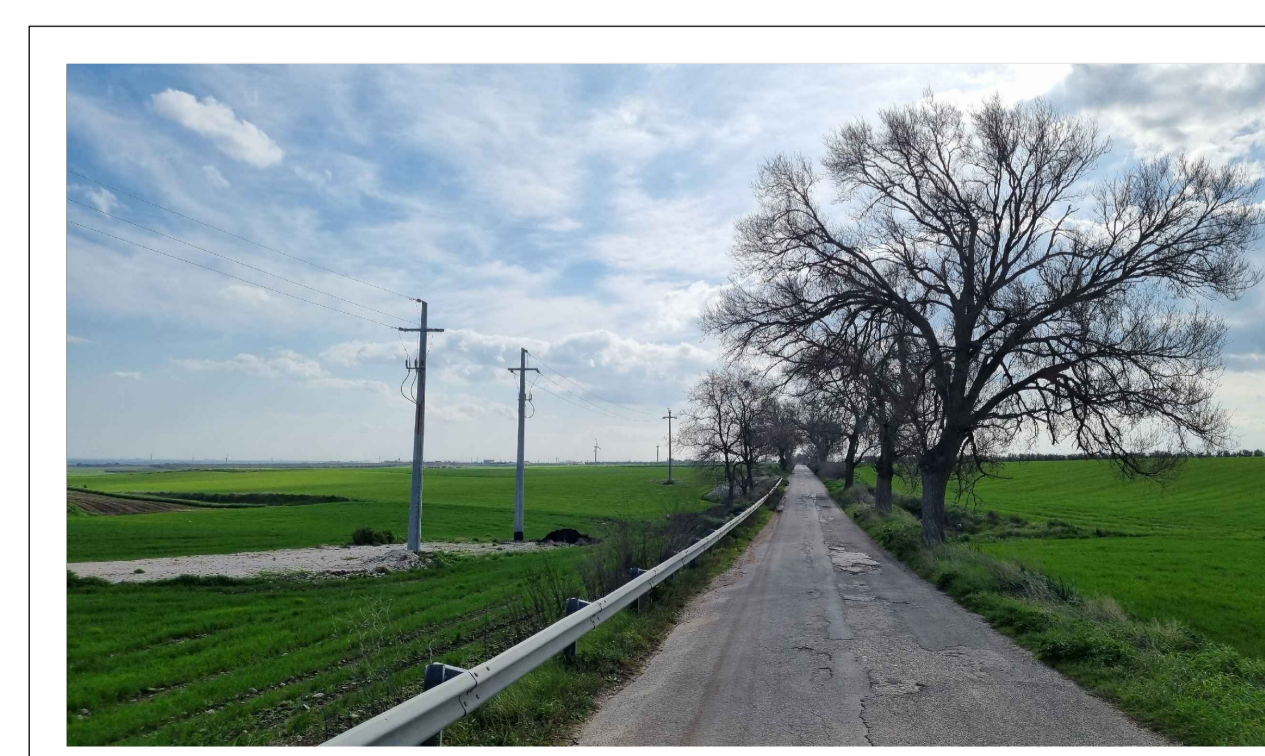

PUNTO DI PRESA FOTOGRAFICO 11

0	-	6C	RF	LC	05/2023
REV.	DESCRIZIONE	DISSEG.	CONTROL.	APPROV.	DATA

		Montana SpA Via Carlo Farini, 6 20143 Milano Milano (sede certificata ISO) Brescia Palermo Cagliari Roma		Tel. +39.02.54118173 Fax +39.02.54125860 www.montanaspa.com		P.IVA 1041420156 Cap. Soc. 600.000,00 €				
Committente		SOLAR INVEST 2 S.R.L. VIA REINELLA SNC - 71017 TORREMAGGIORE (FG)								
Progettisti		ING. LAURA CONTI Iscritta all'Ordine degli Ingegneri della Provincia di Pavia al n. 1726								
Oggetto		IMPIANTO FOTOVOLTAICO POTENZA NOMINALE 29,15 MWp COMUNE DI TROIA (FG)								
Tavola		DOCUMENTAZIONE FOTOGRAFICA E FOTONSERIMENTI							N. Tav.	20.2
No. R.		2748_S287_TRLAR_VIA_T20_REV0_TAVOLA DOCUMENTAZIONE FOTOGRAFICA E FOTONSERIMENTI							Scala	VARIE
È VIETATA LA RIPRODUZIONE DI QUESTO DOCUMENTO SENZA PREVENTIVA AUTORIZZAZIONE SCRITTA DELLA MONTANA SPA										