

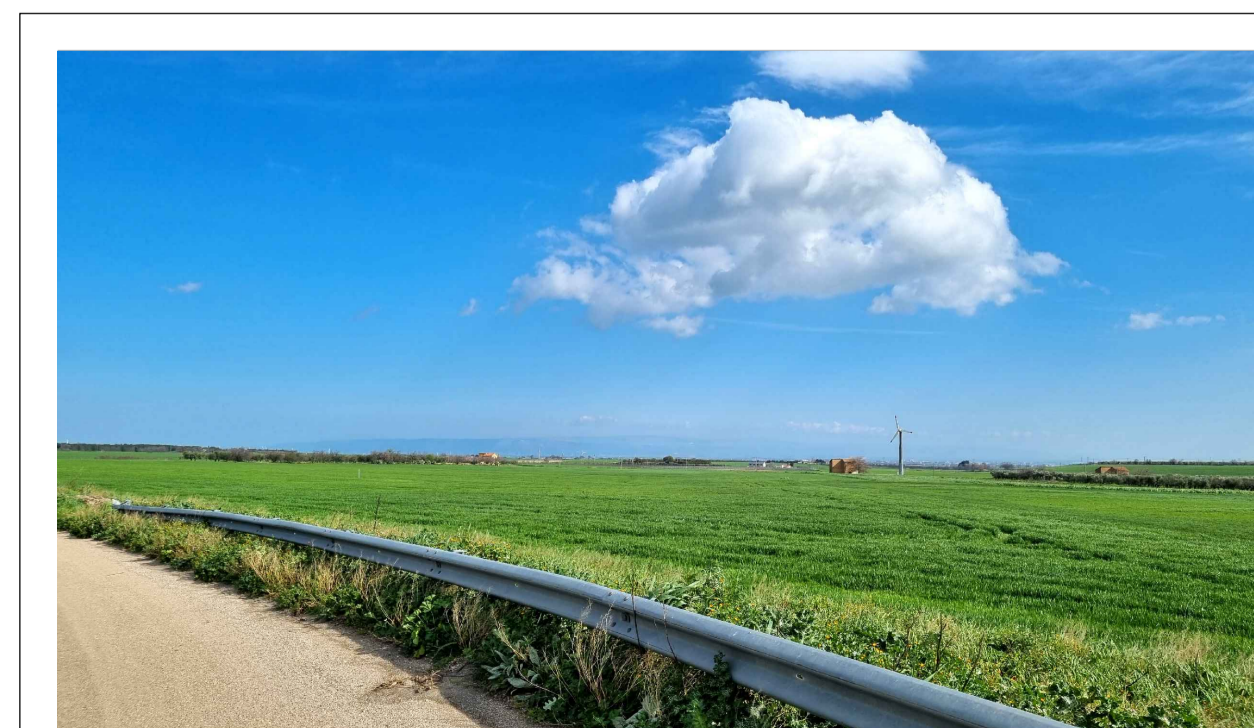

VISTA AEREA - STATO DI PROGETTO

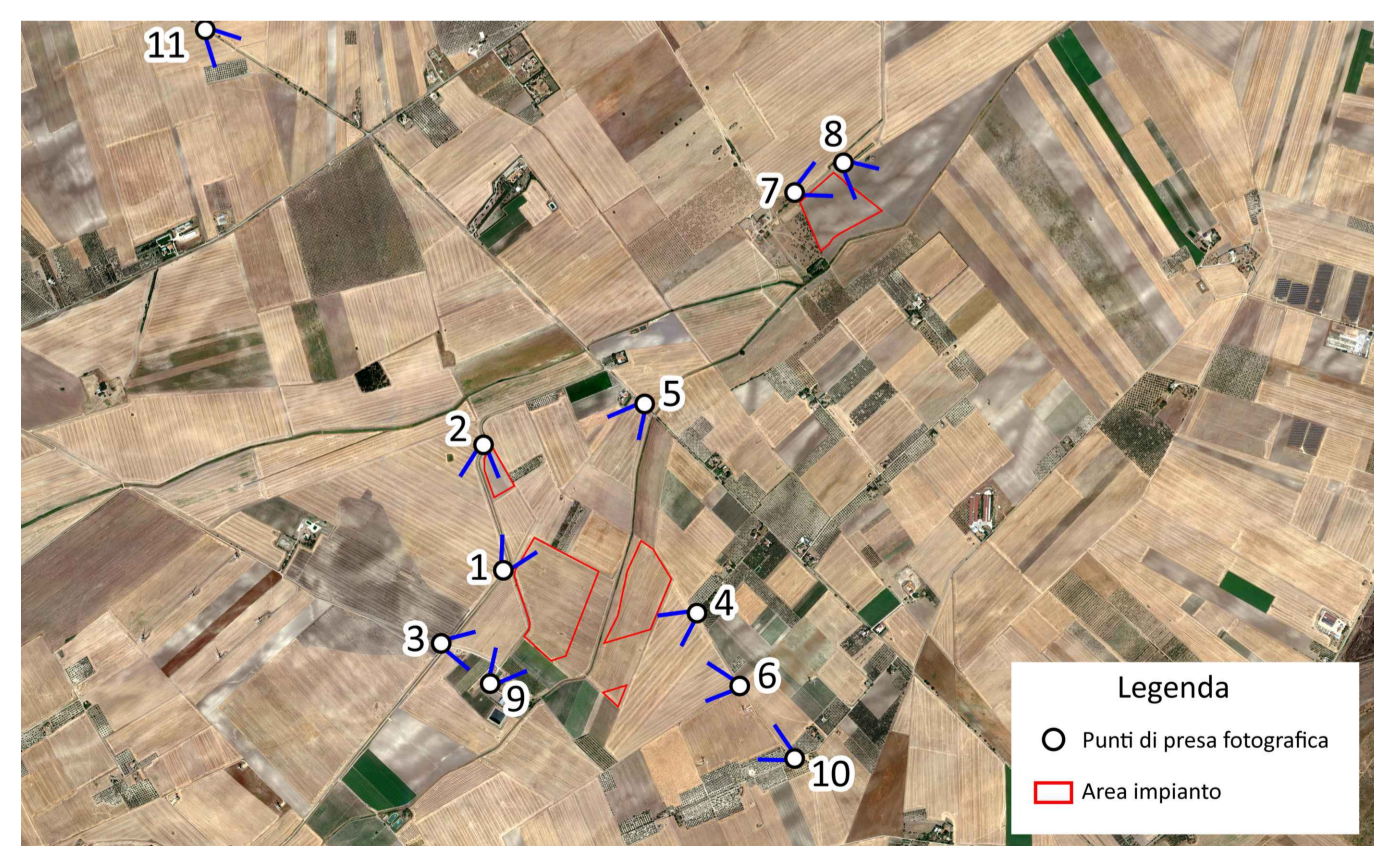

FOTOINSERIMENTO 1 - STATO DI FATTO

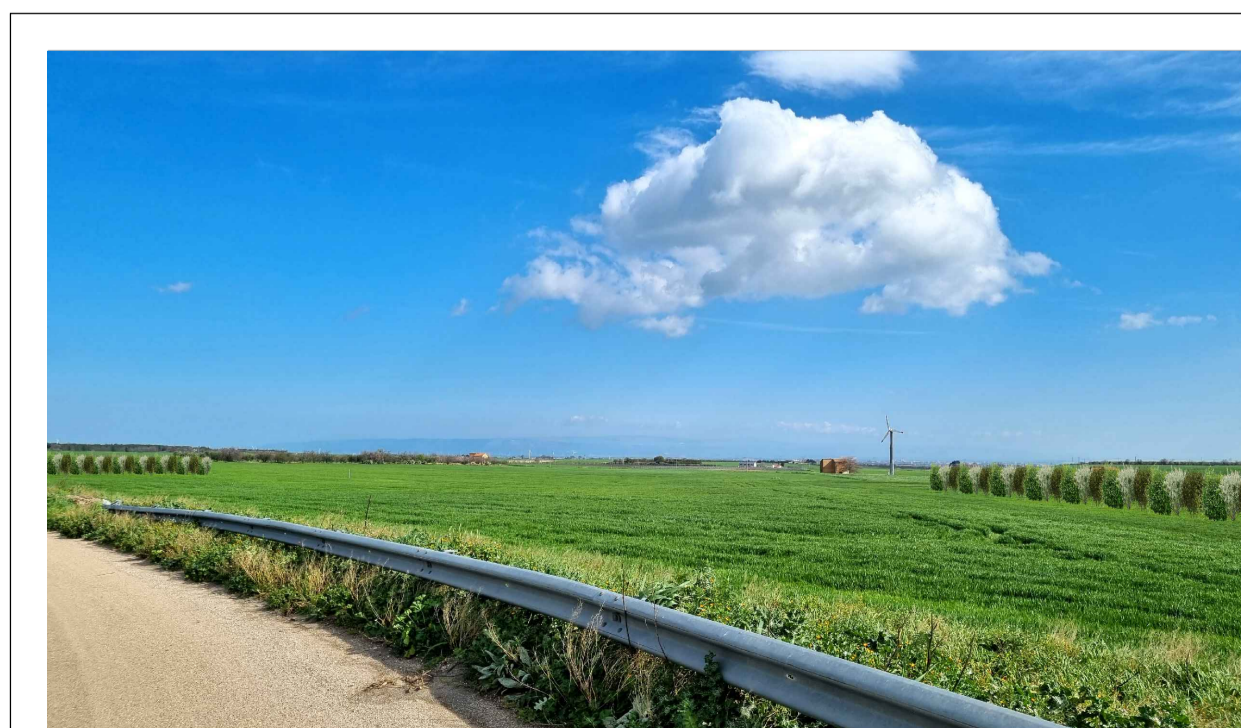

FOTOINSERIMENTO 1 - STATO DI PROGETTO

0	-	GC	RF	LC	05/2023
REV.	DESCRIZIONE	DISEGNA	CONTROLL.	APPROV.	DATA

		Montana SpA Via Carlo Farini 6 20143 Milano Milano (sede certificata ISO) Brescia Palermo Cagliari Roma		Tel. +39 02 54118173 Fax +39 02 54129862 www.montana.com		P. IVA 10414270156 Cap. Soc. 600.000,00 € 	
Committente SOLAR INVEST 2 S.R.L. VIA REINELLA SNC - 71017 TORREMAGGIORE (FG)		Progettati ING. LAURA CONTI Iscritta all'Ordine degli Ingegneri della Provincia di Pavia al n. 1726		Oggetto IMPIANTO FOTOVOLTAICO POTENZA NOMINALE 29,15 MWp COMUNE DI TROIA (FG)		Tavola DOCUMENTAZIONE FOTOGRAFICA E FOTOINSERIMENTI	
N. Rev. 2748_S287_TRLAR_VIA_T20_REV0_TAVOLA DOCUMENTAZIONE FOTOGRAFICA E FOTOINSERIMENTI		N. Tav. 20.1		Note È VIETATA LA RIPRODUZIONE DI QUESTO DOCUMENTO SENZA PREVENTIVA AUTORIZZAZIONE SCRITTA DELLA MONTANA SPA		Scale VARIE	