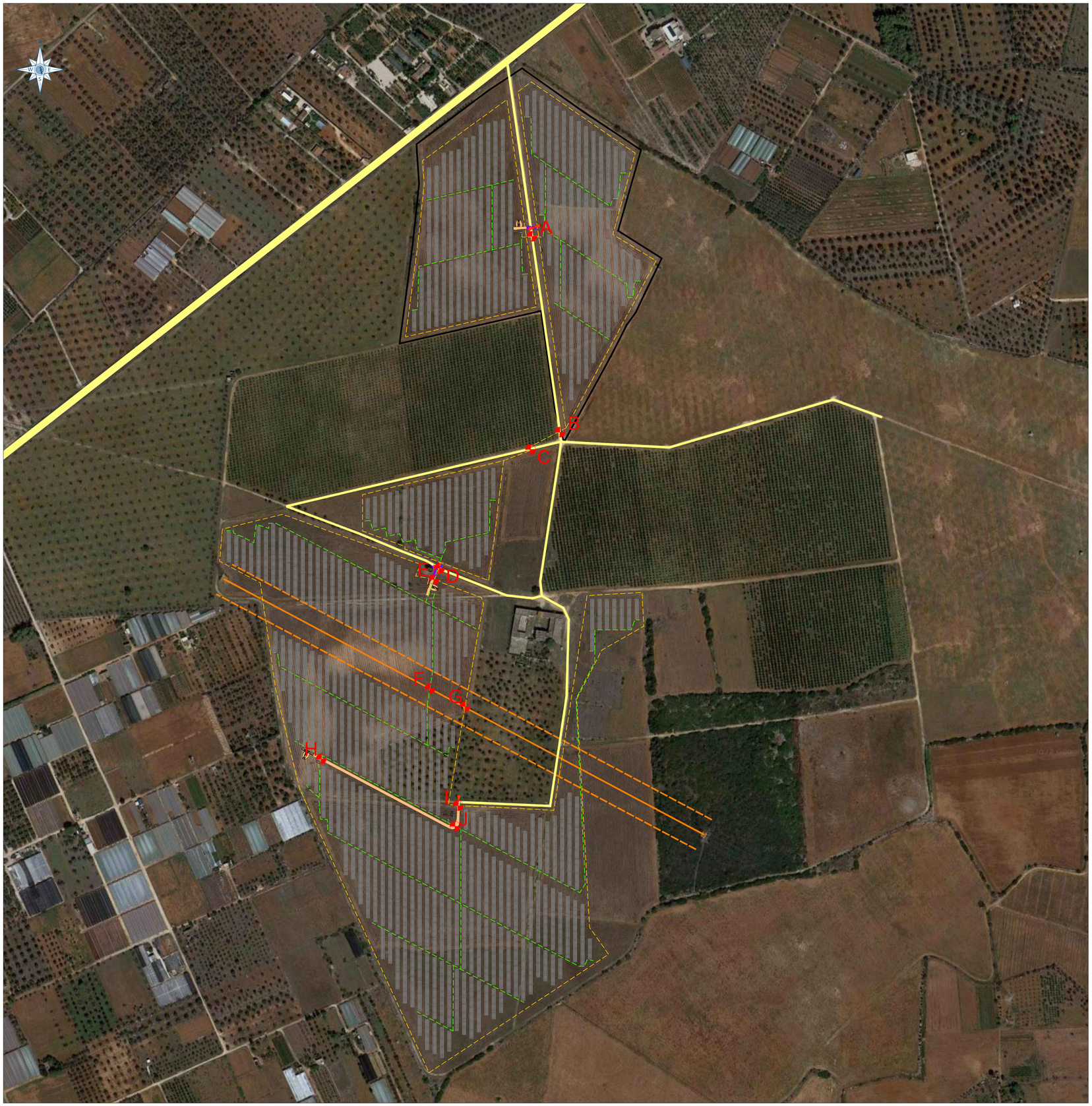

Layout impianto con attraversamenti in campo
Scala 1:3.000

Bassa Tensione (DC-AC-COMMS) attraversamento percorsi

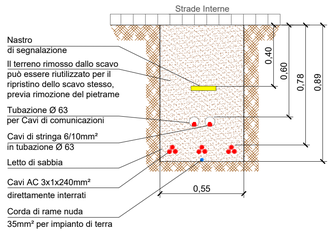

Particolare A,B,D,E,F Passaggio Cavi di Bassa Tensione sotto le strade interne Scala 1:20

Impianto TVCC attraversamento percorsi

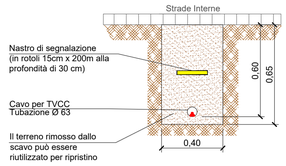

Particolare C Passaggio Cavi TVCC sotto le strade interne Scala 1:20

COORDENADAS		
PUNTO	X	Y
A	755379.53	4459488.66
B	755300.79	4460276.86
C	755257.14	4460251.14
D	755121.77	4460074.38
E	755113.54	4460057.89
F	755107.47	4459895.51
G	755159.80	4459869.22
H	754945.84	4459791.15
I	755149.23	4459721.79
J	755144.70	4459691.05

NOTA: I dettagli degli scavi possono variare in funzione della progettazione esecutiva delle opere

LEGENDA

- Moduli Fotovoltaici
- Box Trasformatore MT/bt, compreso quadro elettrico BT ac e quadro MT
- Cabina di smistamento MT
- Cabina monitoraggio e deposito
- Scavi per cavidotti MT
- Percorsi interni
- Strade esistenti
- Recinzione perimetrale
- Confine del sito di impianto
- Telecamere di videosorveglianza

REGIONE PUGLIA

Provincia di Lecce

Comune di Nardò

Committente:

GRUPOTEC SOLAR ITALIA 3 SRL

Via Statuto, 10 - 20121 Milano - Italy
pec: grupotecsolaritalia3srl@legalmail.it

PROCEDIMENTO VIA NAZIONALE
ai sensi degli artt. 23-24-25 del D.Lgs. 152/06 e s.m.i.

Denominazione progetto:

REALIZZAZIONE IMPIANTO AGRIVOLTAICO "MASSERIA PALOMBI"

Potenza nominale complessiva = 24.304,80 kWp

Sito in:

COMUNE DI NARDO' (LE)

Titolo elaborato:

Scavi per cavidotti - attraversamenti interni al campo fotovoltaico
Sezioni tipo

Elaborato n.	TV08.2	Scala	Varie

Responsabile Coordinamento progetto : dott.ssa agr. Eliana Santoro

Revisione progettuale : **Ing. Nicodemo Agostino**

Collaboratori : Ing. Marco Pignolo

TIMBRI E FIRME:

REV.:	REDAZIONE:	CONTROLLO:	APPROVAZIONE :	DATA:
00	Maria Dolores Torregrosa	Ing. Nicodemo Agostino	Dott.ssa Eliana Santoro	20/01/2023
01				
02				

FIRMA/TIMBRO COMMITTENTE:

FLYREN
THE CULTURE OF CLEAN ENERGY

Flyren Development S.r.l.
Lungo Po Antonelli, 21 - 10153 Torino (TO)
tel: 011/ 8123575 - fax: 011/ 8127528
email: info@flyren.eu
web: www.flyren.eu
C.F. / P. IVA n. 12062400010

This document is the exclusive property of GRUPOTEC. All rights to its use are reserved. This document shall not be disclosed, directly or indirectly, to any third party, nor used for any purpose other than that for which it has been delivered by GRUPOTEC. Furthermore, in no case shall the mere fact of this document be used by any natural person or legal entity, that does not have the necessary permits issued by GRUPOTEC.
Formato di stampa: A1 landscape
To be printed in A1 size (841x594mm)