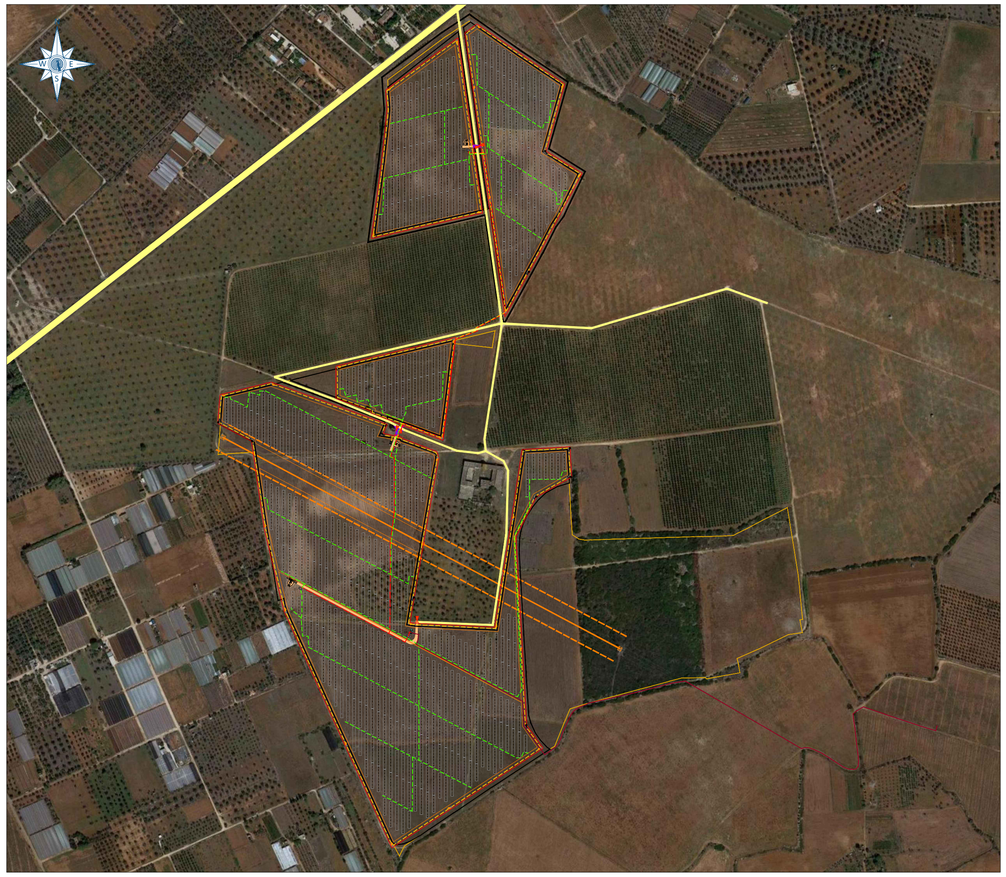

Scala 1:4000

Linea MT 30kV

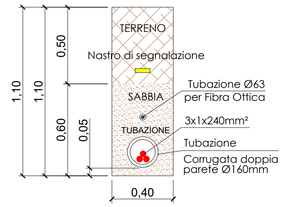

Particolari passaggio cavi di Media Tensione- scala 1:20

Linea MT 30kV attraversamento stradale

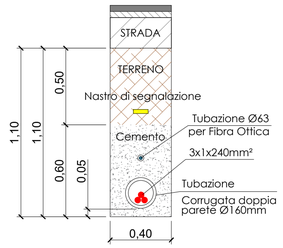

Particolari passaggio cavi di Media Tensione- scala 1:20

Linea MT 30kV attraversamento stradale

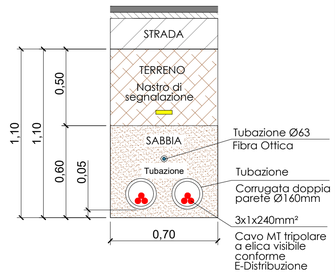

Particolari passaggio cavi di Media Tensione- scala 1:20

Linea MT 30kV

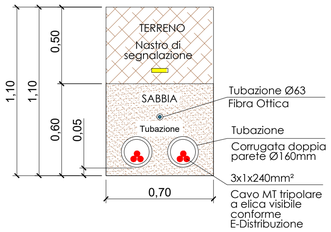

Particolari passaggio cavi di Media Tensione- scala 1:20

NOTA: I dettagli degli scavi possono variare in funzione della progettazione esecutiva delle opere

LEGENDA

- Moduli fotovoltaici
- Box Trasformatore MT/bt, compreso quadro elettrico BT ac e quadro MT
- Cabina di Sezionamento
- Cabina monitoraggio e deposito
- Scavi per cavidotti MT
- Scavi per cavidotti BT (AC e DC)
- Scavi per impianto TVCC
- Percorsi interni
- Recinzione perimetrale
- Confine del sito di impianto
- Telecamere di videosorveglianza

Bassa e Media Tensione (passaggio interrato sotto linea aerea)

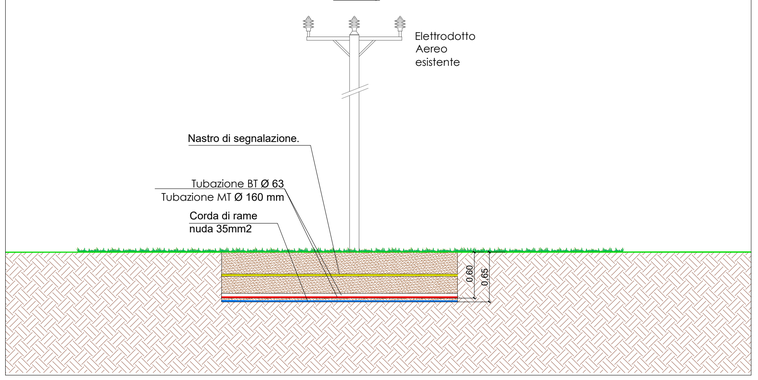

TVCC (passaggio interrato sotto linea aerea)

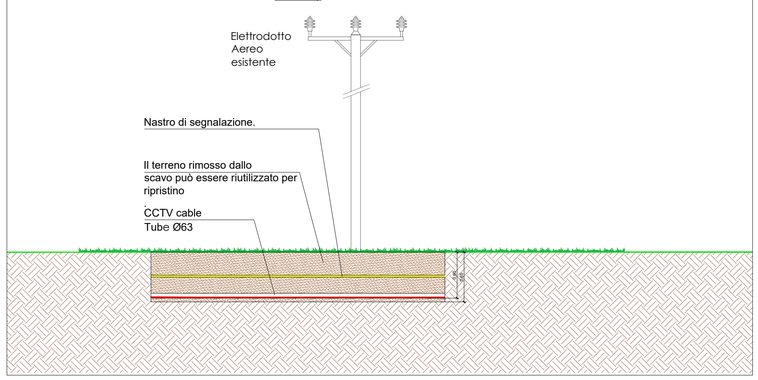

Scala 1:40

REGIONE PUGLIA

Provincia di Lecce

Comune di Nardò

Committente:

GRUPOTEC SOLAR ITALIA 3 SRL

Via Statuto, 10 - 20121 Milano - Italy
pec: grupotecsolaritalia3srl@legalmail.it

PROCEDIMENTO VIA NAZIONALE
ai sensi degli artt. 23-24-25 del D.Lgs. 152/06 e s.m.i.

Denominazione progetto:

REALIZZAZIONE IMPIANTO AGRIVOLTAICO "MASSERIA PALOMBI"

Potenza nominale complessiva = 24.304,80 kWp

Sito in:

COMUNE DI NARDO' (LE)

Titolo elaborato:

Scavi per cavidotti
Sezioni Tipo MT

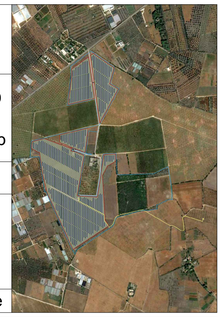

Elaborato n.	TV08	Scala	Varie

Responsabile Coordinamento progetto : dott.ssa agr. Eliana Santoro

Revisione progettuale : **Ing. Nicodemo Agostino**

Collaboratori : Ing. Marco Pignolo

TIMBRI E FIRME:

REV.:	REDAZIONE:	CONTROLLO:	APPROVAZIONE :	DATA:	FIRMA/TIMBRO COMMITTENTE:
00	Maria Dolores Torregrosa	Ing. Nicodemo Agostino	Dott.ssa Eliana Santoro	20/01/2023	
01					
02					

FLYREN
THE CULTURE OF CLEAN ENERGY

Flyren Development S.r.l.
Lungo Po Antonelli, 21 - 10153 Torino (TO)
tel: 011/ 8123575 - fax: 011/ 8127528
email: info@flyren.eu
web: www.flyren.eu
C.F. / P. IVA n. 12062400010

Document is the exclusive property of GRUPOTEC. All rights in it are reserved. The document shall not be disclosed, directly or indirectly, to any other party, in whole or in part, without the prior written consent of GRUPOTEC. This document shall not be used for any purpose other than that for which it is supplied. No part of this document be used by any natural person or legal entity, that does not have the necessary permits issued by GRUPOTEC.
Page printed in A1 size (841x594mm)