

# REGIONE PUGLIA

Assessorato all' Assetto del Territorio

Direzione Regionale per i Beni Culturali e Paesaggistica della Puglia  
 Area politiche per la mobilità e la qualità urbana  
 Piano Paesaggistico territoriale  
 D.G.R. n. 2439 del 21/12/2018

## Legenda

### 6.2.1 Componenti botanico-vegetazionali

Beni paesaggistici

 BP - Zone umide Ramsar

 BP - Boschi

Ulteriori contesti paesaggistici

 UCP - Aree umide

 UCP - Aree di rispetto dei boschi (100m)

 UCP - Prati e pascoli naturali

 UCP - Formazioni arbustive in evoluzione naturale

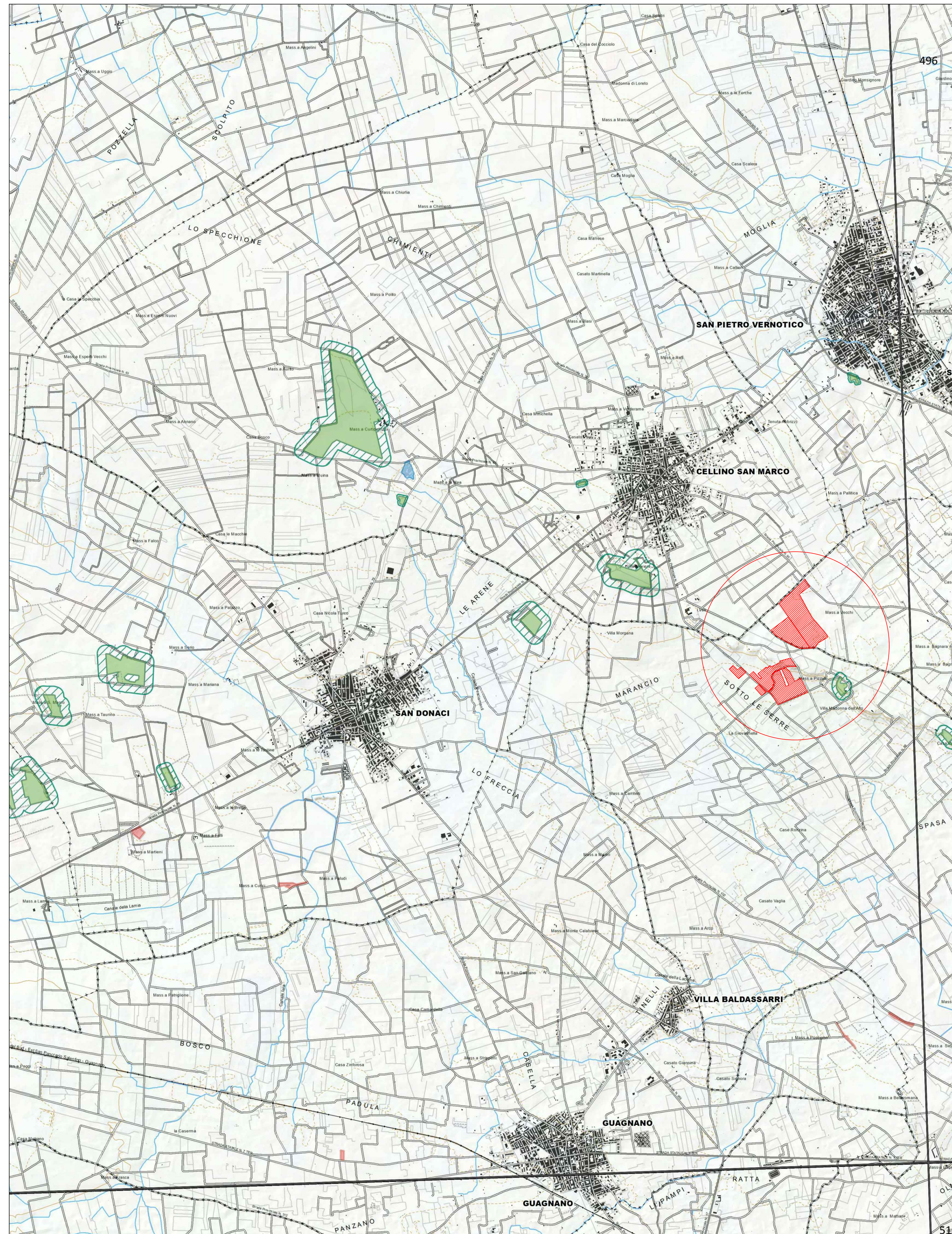



## LEGENDA

 AREA DI INTERESSE



**REGIONE PUGLIA**  
**PROVINCIA DI LECCE**  
**COMUNI DI SQUINZANO-CAMPI SALENTINA**





**SQUINZANO\_19**  
**PROGETTO DI UN IMPIANTO AGRIVOLTAICO PN<sub>AC</sub> 40 MVA**  
 GENERATORE FOTOVOLTAICO PN<sub>AC</sub> 31,56 MW (PN<sub>AC</sub> 26 MVA) + ACCUMULO PN<sub>AC</sub> 14 MVA

<b>UBICAZIONE IMPIANTO:</b> Location: Squinzano Foglio 9, particelle 4-92-93-94-95-96-97-98-99-100-104-105-106-110-111-129 Campi Salentina Foglio 2, particelle 40-43-45-76-79-94-244-283-80-81-82-61-62-67-68-69-72-73-75-76-86-87-88-279-385-387-389-391-56-124-307		<b>ITER AUTORIZZATIVO:</b> V.I.A. - Valutazione di Impatto Ambientale D.Lgs n. 152/06 - art. 23		
<b>CERTIFICAZIONI AZIENDALI:</b> Certificazione: Organizzazione con sistema di gestione certificato da Apave Certification Italia in conformità alla norma ISO 9001 Cert. N. SC 20-4612		<b>COMMESSA:</b> Job: 2020_19_FV		
 ISO 14001 / 2015 Cert. N. 711294		<b>PROGETTAZIONE:</b> Design: <input checked="" type="checkbox"/> ARCHITETTONICA <input type="checkbox"/> STRUTTURALE <input type="checkbox"/> ELETTRICA <input type="checkbox"/> MECCANICA <input type="checkbox"/> STUDIO DI FATTIBILITA' <input type="checkbox"/> PRELIMINARE <input checked="" type="checkbox"/> DEFINITIVA <input type="checkbox"/> ESECUTIVA		
<b>ELABORATO:</b> Drawing: <b>LOCALIZZAZIONE INTERVENTO SU BASE P.T.P.R. - componenti botanico-vegetazionali</b>		<b>SCALA:</b> Scale: 1:50 000		
<b>FOGLIO:</b> Sheet Nr.: 1 / 1		<b>TOT. FG:</b> Total sheets: 1		
REV. 2    08/06/23	REV. 1    24/04/23	I.PELLEGRINO	S.CIOTTA	A.COSTANTINI
REV. 0    03/08/2022	PRIMA EMISSIONE	G.PARADISI	G. GROSSI	A. COSTANTINI
REV.    DATA Date	REV.    DESCRIZIONE Description	DISEGNATO Drawn by	CONTROLLATO Checked by	APPROVATO Approved by
<b>COMMITTENTE:</b> Customer: <b>SQUINZANO SOLARE S.R.L.</b>		<b>PROGETTISTA:</b> Designer: 		
Piazza Albania, 10 - 00153, Roma, Italia Tel: +39 06 94838511 www.ermesgroup.it info@ermesgroup.it squinzanosolare@pec.it C.F.: 16298291002 P. IVA: 16298291002				

AI TERMINI DI LEGGE E' RIGOROSAMENTE VIETATO RIPRODURRE O COMUNICARE A TERZI IL CONTENUTO DEL PRESENTE DISEGNO  
 TO THE TERMS OF LAW RIGOROUSLY PROHIBITED TO REPRODUCE AND/OR TO COMMUNICATE TO THIRD PARTY THE CONTENT OF THE PRESENT DESIGN