

# REGIONE PUGLIA



Assessorato all' Assetto del Territorio

Direzione Regionale per i Beni Culturali e Paesaggistica della Puglia  
 Area politiche per la mobilità e la qualità urbana  
 Piano Paesaggistico territoriale  
 D.G.R. n. 2439 del 21/12/2018

## Legenda

### Beni paesaggistici

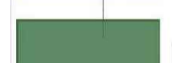

BP - Parchi e riserve

-  Aree e riserve naturali marine
-  Parchi nazionali e riserve naturali statali
-  Parchi e riserve naturali regionali

### Ulteriori Contesti paesaggistici

 UCP - Aree di rispetto dei parchi e delle riserve regionali (100m)

UCP Siti di rilevanza naturalistica

-  SIC
-  SIC MARE
-  ZPS

4490000N

10N

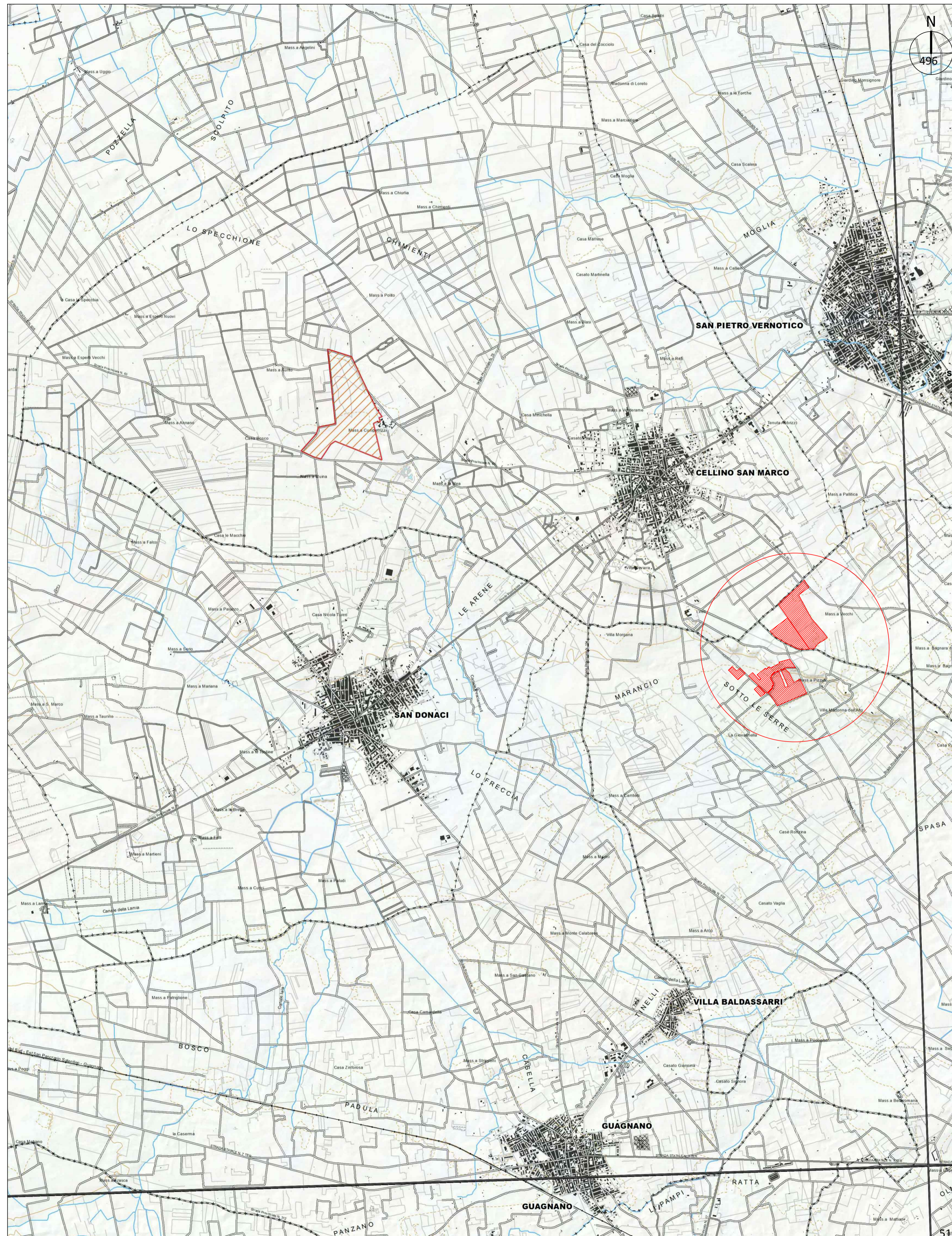

### LEGENDA

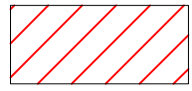
 AREA DI INTERESSE



**REGIONE PUGLIA**  
**PROVINCIA DI LECCE**  
**COMUNI DI SQUINZANO-CAMPI SALENTINA**





**SQUINZANO\_19**  
**PROGETTO DI UN IMPIANTO AGRIVOLTAICO PN<sub>AC</sub> 40 MVA**  
 GENERATORE FOTOVOLTAICO PN<sub>AC</sub> 31,56 MW (PN<sub>AC</sub> 26 MVA) + ACCUMULO PN<sub>AC</sub> 14 MVA

<p><b>UBICAZIONE IMPIANTO:</b>                  Location:                  Squinzano                  Foglio 9, partecelle 4-92-93-94-95-96-97-98-99-100-104-105-106-110-111-129                  Campi Salentina                  Foglio 2, partecelle                  40-43-45-76-79-94-244-283-80-81-82-61-62-67-68-69-72-73-75-76-86-87-88-279-385-387-389-391-56-124-307</p>	<p><b>ITER AUTORIZZATIVO:</b>                  V.I.A. - Valutazione di Impatto Ambientale                  D.Lgs n. 152/06 - art. 23</p>
--	--

<p><b>CERTIFICAZIONI AZIENDALI:</b>                  Certificazione:                  Organizzazione con sistema di gestione certificato da Apave Certification Italia in conformità alla norma ISO 9001                  Cert. N. SC 20-4612</p>  <p>ISO 14001 / 2015 Cert. N. 711294</p>	<p><b>COMMESSA:</b>                  Job:                  2020_19_FV</p> <p><b>DIS. NR.:</b>                  Desig. Nr.:</p> <p>2020_19_FV_E_03D</p> <p><b>SCALA:</b>                  Scale:</p> <p>1:50 000</p> <p><b>FOGLIO:</b>                  Sheet No.:</p> <p>1 / 1</p>	<p><b>PROGETTAZIONE:</b>                  Design:</p> <p><input checked="" type="checkbox"/> ARCHITETTONICA   <input type="checkbox"/> STRUTTURALE   <input type="checkbox"/> ELETTRICA   <input type="checkbox"/> MECCANICA  <input type="checkbox"/> STUDIO DI FATTIBILITA'   <input type="checkbox"/> PRELIMINARE   <input checked="" type="checkbox"/> DEFINITIVA   <input type="checkbox"/> ESECUTIVA</p> <p><b>ELABORATO:</b>                  Drawing:</p> <p><b>LOCALIZZAZIONE INTERVENTO SU BASE P.T.P.R. - componenti delle aree protette e dei siti naturalistici</b></p>
---	--	--

REV. 2	08/06/23	I.PELLEGRINO	S.CIOTTA	A.COSTANTINI
REV. 1	24/04/23	I.PELLEGRINO	S.CIOTTA	A.COSTANTINI
REV. 0	03/08/2022	PRIMA EMISSIONE		
REV.	DATA	DESCRIZIONE	DISEGNATO	CONTROLLATO
	Date	Description	Drawn by	Checked by

**COMMITTENTE:**  
 Customer:

**SQUINZANO SOLARE S.R.L.**

Piazza Albania, 10 - 00153, Roma, Italia  
 Tel: +39 06 94838511  
 www.ermesgroup.it  
 info@ermesgroup.it  
 squinzanosolare@pec.it  
 C.F.: 16298291002  
 P. IVA: 16298291002

**PROGETTISTA:**  
 Designer:



**ERMES**  
 SOLAR SOLUTION

Piazza Albania, 10 - 00153, Roma, Italia  
 Tel: +39 06 94838511  
 www.ermesgroup.it  
 info@ermesgroup.it  
 ermes@pec.ermesgroup.it  
 C.F.: 12726811002  
 P. IVA: 12726811002

AI TERMINI DI LEGGE E' RIGOROSAMENTE VIETATO RIPRODURRE E/O COMUNICARE A TERZI IL CONTENUTO DEL PRESENTE DISEGNO  
 TO THE TERMS OF LAW RIGOROUSLY PROHIBITED TO REPRODUCE AND/OR TO COMMUNICATE TO THIRD PARTY THE CONTENT OF THE PRESENT DESIGN