

REGIONE PUGLIA

Assessorato all' Assetto del Territorio

Direzione Regionale per i Beni Culturali e Paesaggistica della Puglia





Area politiche per la mobilità e la qualità urbana

Piano Paesaggistico territoriale



D.G.R. n. 2439 del 21/12/2018

Legenda

6.3.1 Componenti culturali e insediative Beni Paesaggistici

-  BP - Zone gravate da usi civici (validate)
-  BP - Zone gravate da usi civici (non validate)
-  BP - Zone di interesse archeologico
-  BP - Immobili e aree di notevole interesse pubblico

Ulteriori Contesti Paesaggistici

-  UCP - Città consolidata
-  UCP - Testimonianza della stratificazione insediativa
-  UCP - stratificazione insediativa - rete tratturi
-  UCP - stratificazione insediativa - siti storico culturali
-  UCP - aree a rischio archeologico
-  UCP - Area di rispetto delle componenti culturali e insediative (100m - 30m)
-  UCP - area di rispetto - rete tratturi
-  UCP - area di rispetto - siti storico culturali
-  UCP - area di rispetto - zone di interesse archeologico
-  UCP - Paesaggi rurali

4490000N

4485000N

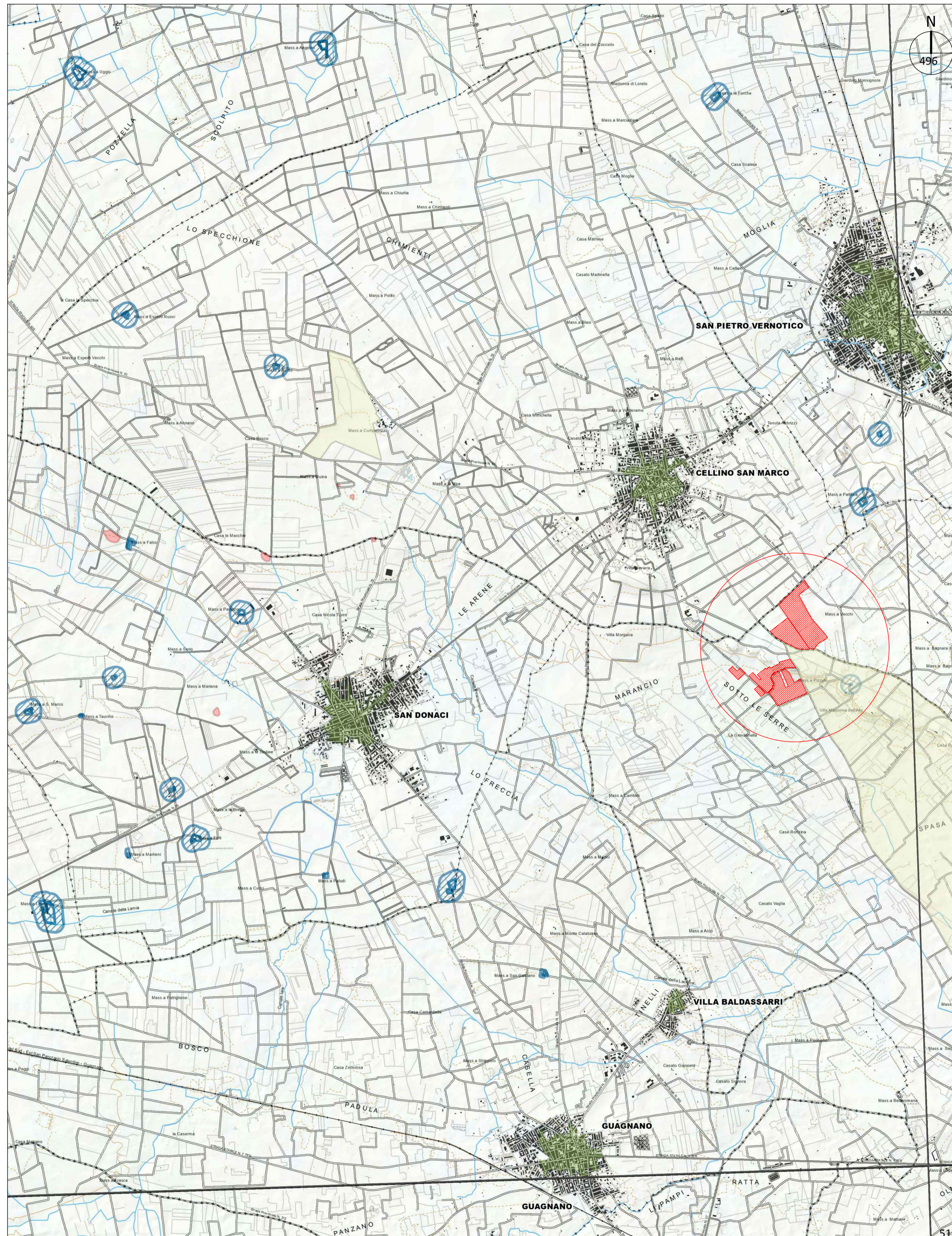

LEGENDA

 AREA DI INTERESSE

REGIONE PUGLIA
PROVINCIA DI LECCE
COMUNI DI SQUINZANO-CAMPI SALENTINA



SQUINZANO_19
PROGETTO DI UN IMPIANTO AGRIVOLTAICO PN_{AC} 40 MVA
GENERATORE FOTOVOLTAICO PN_{AC} 31,56 MW (PN_{AC} 26 MVA) + ACCUMULO PN_{AC} 14 MVA

UBICAZIONE IMPIANTO: Location: Squinzano Foglio 9, particelle 4-92-93-94-95-96-97-98-99-100-104-105-106-110-111-129 Campi Salentina Foglio 2, particelle 40-43-45-78-79-84-244-283-80-81-82-61-62-67-68-69-72-73-75-76-86-87-88-279-385-387-389-391-56-124-307	ITER AUTORIZZATIVO: V.I.A. - Valutazione di Impatto Ambientale D.Lgs n. 152/06 - art. 23
---	---

CERTIFICAZIONI AZIENDALI: Certificazione: Organizzazione con sistema di gestione certificato da Apave Certification Italia in conformità alla norma ISO 9001 Cert. N. SC 20-4612 	COMMESSA: Job: 2020_19_FV DIS. NR.: Desg. Nr.: 2020_19_FV_E_03E SCALA: Scale: 1:50 000 FOGLIO: Sheet Nr.: 1 / 1 TOT. FG: Total sheets: 1	PROGETTAZIONE: Design: <input checked="" type="checkbox"/> ARCHITETTONICA <input type="checkbox"/> STRUTTURALE <input type="checkbox"/> ELETTRICA <input type="checkbox"/> MECCANICA <input type="checkbox"/> STUDIO DI FATTIBILITA' <input type="checkbox"/> PRELIMINARE <input checked="" type="checkbox"/> DEFINITIVA <input type="checkbox"/> ESECUTIVA ELABORATO: Drawing: LOCALIZZAZIONE INTERVENTO SU BASE P.T.P.R. - componenti culturali e insediative
---	---	--

REV. 2	08/06/23		I.PELLEGRINO	S.CIOTTA	A.COSTANTINI
REV. 1	24/04/23		I.PELLEGRINO	S.CIOTTA	A.COSTANTINI
REV. 0	03/08/2022	PRIMA EMISSIONE	G.PARADISI	G. GROSSI	A. COSTANTINI
REV.	DATA	DESCRIZIONE	DISEGNATO	CONTROLLATO	APPROVATO
	Date	Description	Drawn by	Checked by	Approved by

COMMITTENTE:
Customer:
SQUINZANO SOLARE S.R.L.

PROGETTISTA:
Designer:

ERMES
SOLAR SOLUTION

Piazza Albania, 10 - 00153, Roma, Italia
Tel: +39 06 94838511
www.ermesgroup.it
info@ermesgroup.it
squinzanosolare@pec.it
C.F.: 16298291002
P. IVA: 16298291002

Piazza Albania, 10 - 00153, Roma, Italia
Tel: +39 06 94838511
www.ermesgroup.it
info@ermesgroup.it
ermes@pec.ermesgroup.it
C.F.: 1270811002
P. IVA: 1270811002

AI TERMINI DI LEGGE E' RIGOROSAMENTE VIETATO RIPRODURRE E/O COMUNICARE A TERZI IL CONTENUTO DEL PRESENTE DISEGNO
TO THE TERMS OF LAW RIGOROUSLY PROHIBITED TO REPRODUCE AND/OR TO COMMUNICATE TO THIRD PARTY THE CONTENT OF THE PRESENT DESIGN