

REGIONE PUGLIA
Assessorato all' Urbanistica
Piano Urbanistico Territoriale
Tematico

| BENI NATURALISTICI | |
|--------------------|--|
| | BOSCHI (a) |
| | MACCHIE (b) |
| | PARCHI (c) |
| | BIOTOPO E/O SITO D'INTERESSE NATURALISTICO (d) |
| | AREE CONNESSE CON (a) (b) (c) (d) |

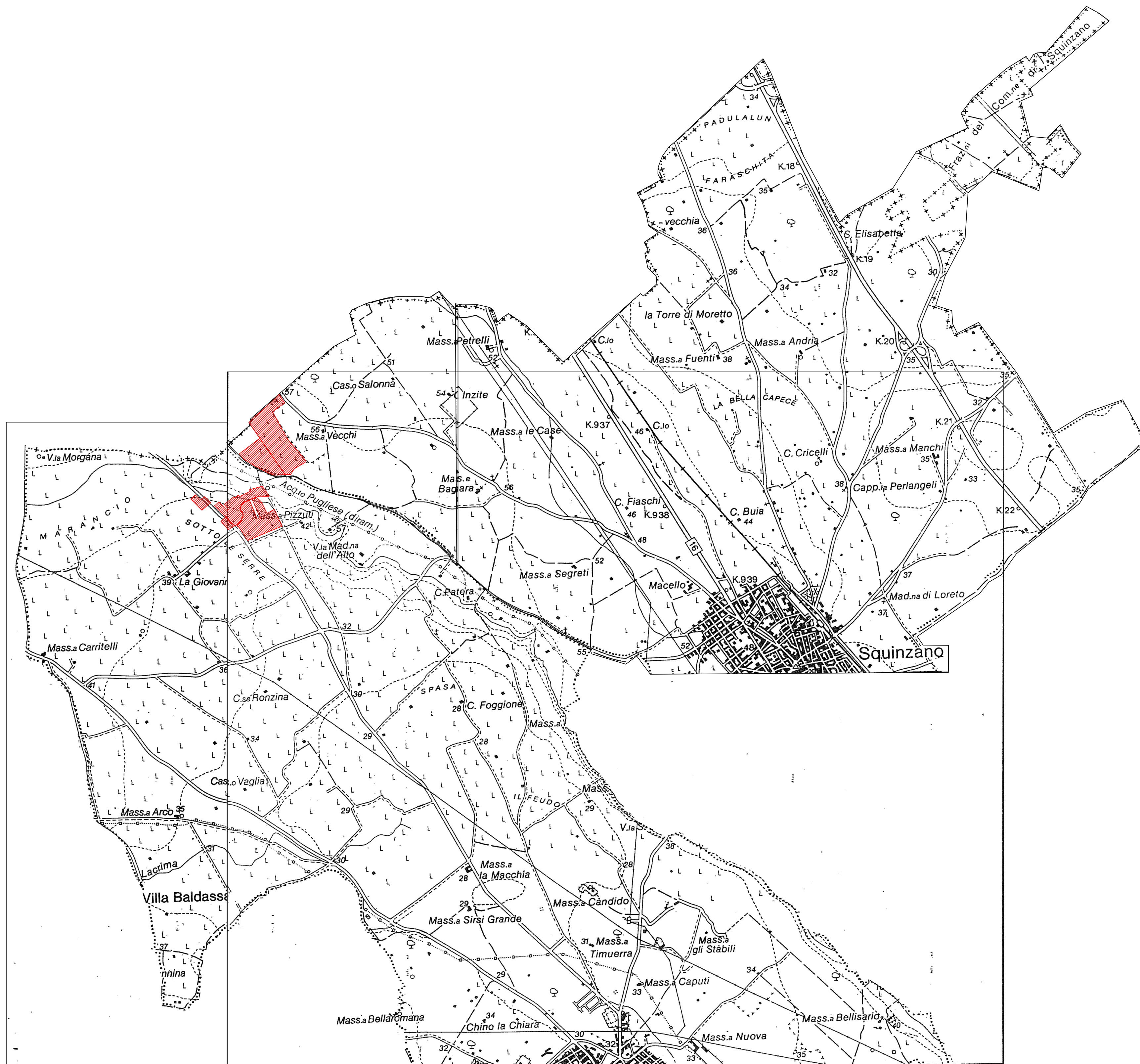

LEGENDA

AREA DI INTERESSE

| | | | | | | | | | | | | | | | | | | | | | | | | | | | | | | | | |
|---|---|---|--------------|--------------|---------------|--------------|--------|----------|--|--------------|----------|--------------|--------|------------|-----------------|------------|-----------|---------------|------|------|-------------|-----------|-------------|-----------|--|------|-------------|----------|------------|-------------|---|--|
| REGIONE PUGLIA PROVINCIA DI LECCE COMUNI DI SQUINZANO-CAMPI SALENTINA | | | | | | | | | | | | | | | | | | | | | | | | | | | | | | | | |
| | | | | | | | | | | | | | | | | | | | | | | | | | | | | | | | | |
| SQUINZANO_19 PROGETTO DI UN IMPIANTO AGRIVOLTAICO PN_{AC} 40 MVA <small>GENERATORE FOTOVOLTAICO PN_{AC} 31,66 MW (PN_{AC} 26 MVA) + ACCUMULO PN_{AC} 14 MVA</small> | | | | | | | | | | | | | | | | | | | | | | | | | | | | | | | | |
| UBICAZIONE IMPIANTO: Location: Squinzano Foglio 2, particelle 4-92-93-94-95-96-97-98-99-100-104-105-106-110-111-129 Campi Salentina Foglio 2, particelle 40-63-65-76-79-94-244-283-80-81-82-61-62-67-68-69-72-73-75-76-86-87-88-279-385-387-389-391-56-124-307 | | ITER AUTORIZZATIVO: V.I.A. - Valutazione di Impatto Ambientale D.Lgs n. 152/06 - art. 23 | | | | | | | | | | | | | | | | | | | | | | | | | | | | | | |
| CERTIFICAZIONI AZIENDALI: Certificazione: Organizzazione con sistema di gestione certificato da Apave Certification Italia in conformità alla norma ISO 9001 Cert. N. SC 20-4612 | COMMESSA: Job: 2020_19_FV DIS. NR.: 2020_19_FV_E_06C SCALA: 1:25 000 FOGLIO: 045 TOT. FG.: 1 / 1 | PROGETTAZIONE: Design: <input checked="" type="checkbox"/> ARCHITETTONICA <input type="checkbox"/> STRUTTURALE <input type="checkbox"/> ELETTRICA <input type="checkbox"/> MECCANICA <input type="checkbox"/> STUDIO DI FATTIBILITA' <input type="checkbox"/> PRELIMINARE <input checked="" type="checkbox"/> DEFINITIVA <input type="checkbox"/> ESECUTIVA ELABORATO: Drawing: LOCALIZZAZIONE INTERVENTO SU P.U.T.T. - Beni Naturalistici | | | | | | | | | | | | | | | | | | | | | | | | | | | | | | |
| <table border="1"> <tr> <td>REV. 2</td> <td>08/06/23</td> <td></td> <td>I.PELLEGRINO</td> <td>S.CIOTTA</td> <td>A.COSTANTINI</td> </tr> <tr> <td>REV. 1</td> <td>24/04/23</td> <td></td> <td>I.PELLEGRINO</td> <td>S.CIOTTA</td> <td>A.COSTANTINI</td> </tr> <tr> <td>REV. 0</td> <td>03/08/2022</td> <td>PRIMA EMISSIONE</td> <td>G.PARADISI</td> <td>G. GROSSI</td> <td>A. COSTANTINI</td> </tr> <tr> <td>REV.</td> <td>DATA</td> <td>DESCRIZIONE</td> <td>DISEGNATO</td> <td>CONTROLLATO</td> <td>APPROVATO</td> </tr> <tr> <td></td> <td>Date</td> <td>Description</td> <td>Drawn by</td> <td>Checked by</td> <td>Approved by</td> </tr> </table> | REV. 2 | 08/06/23 | | I.PELLEGRINO | S.CIOTTA | A.COSTANTINI | REV. 1 | 24/04/23 | | I.PELLEGRINO | S.CIOTTA | A.COSTANTINI | REV. 0 | 03/08/2022 | PRIMA EMISSIONE | G.PARADISI | G. GROSSI | A. COSTANTINI | REV. | DATA | DESCRIZIONE | DISEGNATO | CONTROLLATO | APPROVATO | | Date | Description | Drawn by | Checked by | Approved by | COMMITTENTE: Customer: SQUINZANO SOLARE S.R.L. Piazza Albania, 10 - 00153, Roma, Italia Tel: +39 06 94838311 www.ermesgroup.it info@ermesgroup.it squinzanosolare@pec.it C.F.: 1629821002 P. IVA: 1629821002 | |
| REV. 2 | 08/06/23 | | I.PELLEGRINO | S.CIOTTA | A.COSTANTINI | | | | | | | | | | | | | | | | | | | | | | | | | | | |
| REV. 1 | 24/04/23 | | I.PELLEGRINO | S.CIOTTA | A.COSTANTINI | | | | | | | | | | | | | | | | | | | | | | | | | | | |
| REV. 0 | 03/08/2022 | PRIMA EMISSIONE | G.PARADISI | G. GROSSI | A. COSTANTINI | | | | | | | | | | | | | | | | | | | | | | | | | | | |
| REV. | DATA | DESCRIZIONE | DISEGNATO | CONTROLLATO | APPROVATO | | | | | | | | | | | | | | | | | | | | | | | | | | | |
| | Date | Description | Drawn by | Checked by | Approved by | | | | | | | | | | | | | | | | | | | | | | | | | | | |
| PROGETTISTA: Designer: | | Piazza Albania, 10 - 00153, Roma, Italia Tel: +39 06 94838311 www.ermesgroup.it info@ermesgroup.it ermes@pec.ermesgroup.it C.F.: 12702811002 P. IVA: 12702811002 | | | | | | | | | | | | | | | | | | | | | | | | | | | | | | |
| <small>AI TERMINI DI LEGGE E' RIGOROSAMENTE VIETATO RIPRODURRE E/O COMUNICARE A TERZI IL CONTENUTO DEL PRESENTE DISEGNO TO THE TERMS OF LAW RIGOROUSLY PROHIBITED TO REPRODUCE AND/OR TO COMMUNICATE TO THIRD PARTY THE CONTENT OF THE PRESENT DESIGN</small> | | | | | | | | | | | | | | | | | | | | | | | | | | | | | | | | |