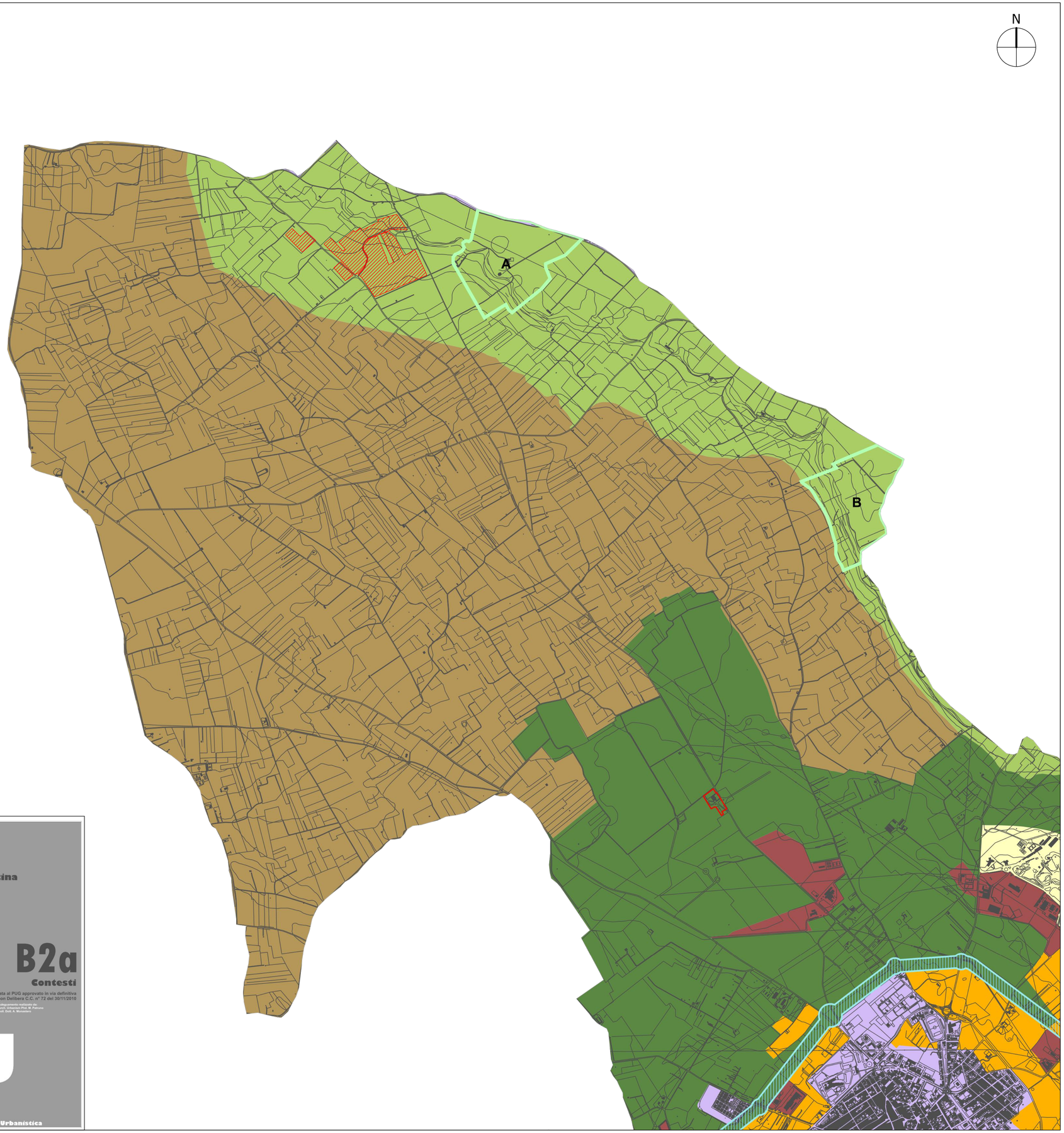

LEGENDA

AREA DI INTERESSE

Legenda

- CE1, Rurale con funzione prevalentemente agricola e limitata frammentazione
- CE2, Rurale con funzione agricola, limitata frammentazione e potenziale ambientale e/o paesaggistico
- CE3, Rurale con funzione agricola ed elevata frammentazione
- CE4, Rurale di tutela e salvaguardia ambientale (Versante delle Serre)
- Aree di valorizzazione
  - A: Valorizzazione sito Madonna dell'Alto
  - B: Valorizzazione complesso monastico S. Elia
- CE5, Aree periurbane in evoluzione
- CE6, Attività Estrattive
- CU9, Attività industriali e artigianali
- Infrastruttura di progetto per la mobilità
- Struttura ricettiva albergo (L.R. 20/98)

Regione Puglia
Provincia di Lecce

Città di Campi Salentina

B2a

Contesti

Tavola adeguata al PUG approvato in via definitiva con Delibera C.C. n° 72 del 30/11/2010

Il responsabile del settore: Arch. Urbanism Phd. M. Patruno
coll. Dott. A. Monteiro

PUG Strutturale

pug

Politecnico di Bari
Dipartimento di Architettura e Urbanistica

REGIONE PUGLIA
PROVINCIA DI LECCE
COMUNI DI SQUINZANO-CAMPI SALENTINA

SQUINZANO_19
PROGETTO DI UN IMPIANTO AGRIVOLTAICO PN_{AC} 40 MVA

GENERATORE FOTOVOLTAICO PN_{DC} 31,56 MW (PN_{AC} 26 MVA) + ACCUMULO PN_{AC} 14 MVA

UBICAZIONE IMPIANTO:
Location:
Squinzano
Foglio 9, particelle 4-92-93-94-95-96-97-98-99-100-104-105-106-110-111-129
Campi Salentina
Foglio 2, particelle
40-63-65-78-79-94-244-283-80-81-82-61-62-67-68-69-72-73-75-76-86-87-88-279-385-387-389-391-56-124-307

ITER AUTORIZZATIVO:
V.I.A. - Valutazione di Impatto Ambientale
D.Lgs n. 152/06 - art. 23

CERTIFICAZIONI AZIENDALI:
Certifications:
Organizzazione con sistema di gestione certificato da Apave Certification Italia in conformità alla norma ISO 9001
Cert. N. SC 20-4612
ISO 14001 / 2015 Cert. N. 711294

COMMESSA:
Job:
2020_19_FV

DIS. NR.:
Dwg. Nr.:
2020_19_FV_E_16B

SCALA:
Scale:
1:25 000

FOGLIO: *Sheet Nr.:* **1 / 1**
TOT. FG: *Total sheets:* **1**

PROGETTAZIONE:
Design:
- ■ ARCHITETTONICA
- ☐ STRUTTURALE
- ☐ ELETTRICA
- ☐ MECCANICA
- ☐ STUDIO DI FATTIBILITA'
- ☐ PRELIMINARE
- ■ DEFINITIVA
- ☐ ESECUTIVA

ELABORATO:
Drawing:
LOCALIZZAZIONE INTERVENTO SU BASE P.U.G. VIGENTE

REV.	DATA *Date*	DESCRIZIONE *Description*	DISEGNATO *Drawn by*	CONTROLLATO *Checked by*	APPROVATO *Approved by*
REV. 2	**08/06/2023**		**I.PELLEGRINO**	**S.CIOTTA**	**A.COSTANTINI**
REV. 1	**24/04/2023**		**I.PELLEGRINO**	**S.CIOTTA**	**A.COSTANTINI**
REV. 0	**03/08/2022**	**PRIMA EMISSIONE**	**G.PARADISI**	**G. GROSSI**	**A. COSTANTINI**

COMMITTENTE:
Customer :
SQUINZANO SOLARE S.R.L.
Piazza Albania,10 - 00153, Roma, Italia
Tel: +39 06 94838931
www.ermesgroup.it,
info@ermesgroup.it,
squinzanosolare@pec.it
C.F.:16298291002
P. IVA: 16298291002

PROGETTISTA:
Designer:

ERMES SOLAR SOLUTION

alessandro costantini
27.06.2023
14:14:37
GMT+01:00

Piazza Albania,10 - 00153, Roma, Italia
Tel: +39 06 94838931
www.ermesgroup.it,
info@ermesgroup.it,
ermes@pec.ermesgroup.it
C.F.: 12730811002
P. IVA: 12730811002

AI TERMINI DI LEGGE E' RIGOROSAMENTE VIETATO RIPRODURRE E/O COMUNICARE A TERZI IL CONTENUTO DEL PRESENTE DISEGNO
TO THE TERMS OF LAW RIGOROUSLY PROHIBITED TO REPRODUCE AND/OR TO COMUNICATE TO THIRD PARTY THE CONTENT OF THE PRESENT DESIGN