REGIONE PUGLIA

PROVINCIA DI LECCE

COMUNE DI SQUINZANO - CAMPI SALENTINA

SQUINZANO_19

PROGETTO DI UN IMPIANTO AGRIVOLTAICO PN_{AC} 40 MVA

GENERATORE FOTOVOLTAICO PN_{DC} 31,56 MW (PN_{AC} 26 MVA) + ACCUMULO PN_{AC} 14 MVA

UBICAZIONE IMPIANTO:	ITER AUTORIZZATIVO:
Squinzano (LE) **Foglio 9, particelle 4-92-93-94-95-96-97-98-99-100-104-105-106-110-111-129** **Campi Salentina (LE)** **Foglio 2, particelle 40-63-65-78-79-94-244-283-80-81-82-61-62-67-68-69-72-73-75-76-86-87-88-279-385-387-389-391-56-124-307**	**V.I.A. – Valutazione di impatto ambientale** **D.Lgs n. 152/06 – art. 23**

COMMESSA:	DOCUMENTO:	TITOLO:			
2020_19_FV	**2020_19_FV_R_14**	**CRONOPROGRAMMA**			
REV. 2		**08/06/23**	**I.PELLEGRINO**	**S.CIOTTA**	**A.COSTANTINI**
REV. 1		**24/04/23**	**I.PELLEGRINO**	**S.CIOTTA**	**A.COSTANTINI**
REV. 0	**EMISSIONE**	**03/08/22**	**G.PARADISI**	**G. GROSSI**	**A. COSTANTINI**
REV.	DESCRIZIONE	DATA	REDATTO	CONTROLLATO	APPROVATO

COMMITTENTE:

SQUINZANO SOLARE S.R.L.

Piazza Albania,10 - 00153, Roma, Italia
Tel: +39 06 94838931
www.ermesgroup.it,
info@ermesgroup.it,
squinzanosolare@pec.it
C.F.:16298291002
P. IVA: 16298291002

PROGETTISTA:

ERMES SOLAR SOLUTION

alessandro costantini
27.06.2023
14:44:22
GMT+01:00

	Nome	Durata	Predecessori
1	**REALIZZAZIONE IMPIANTO MONTENERO**	**335 giorni**	
2	**FASE 01: CANTIERE**	**257 giorni**	
3	Inizio lavori cantiere	0 giorni	
4	Allestimento del cantiere e dei servizi	24 giorni	3
5	Picchettamento	24 giorni	3
6	Realizzazione recinzione perimetrale	60 giorni	3
7	Livellamento del terreno	8 giorni	5
8	Mitigazione	80 giorni	7SS+1 giorno
9	Preparazione basamento cabinati	4 giorni	7
10	Posa in opera cabinati	4 giorni	9
11	Realizzazione impianto di terra cabinati	48 giorni	9SS
12	Opere di scavo perimetrali, cavidotti e pozzetti	72 giorni	8SS+2 giorni
13	Installazione pali 4m	12 giorni	12
14	Installazione illuminazione perimetrale	48 giorni	13;16FF
15	Installazione telecamere	48 giorni	13;16FF
16	Cablaggio delle linee perimetrali	40 giorni	12
17	Realizzazione viabilità interna	12 giorni	16
18	Completamento opere edili	0 giorni	10;17
19	Infissione pali dei tracker	72 giorni	8
20	Installazione strutture di sostegno moduli	80 giorni	8SS+9 giorni
21	Montaggio pannelli FV	100 giorni	8SS+40 giorni
22	Installazione tracker	0 giorni	8SS+65 giorni
23	Alloggiamento trasformatore e quadri in cabina	28 giorni	10
24	Installazione inverter	20 giorni	22FF
25	Linee di campo	8 giorni	19FS+2 giorni
26	Cablaggi in DC	100 giorni	21SS+5 giorni
27	Completamento posa pannelli e stringaggio	0 giorni	26
28	Cablaggi in AC	20 giorni	24;25;23
29	Collegamento linee MT	20 giorni	23
30	Linee ausiliari tracker	32 giorni	22
31	Pre-collaudo stringature	40 giorni	26
32	Posa fibra pannelli	36 giorni	26FS+3 giorni
33	Cablaggio linea dati antintrusione	36 giorni	12FS+4 giorni
34	Configurazione dei servizi ausiliari	12 giorni	32;33;23
35	Raccolta e smaltimento materiali di risulta	20 giorni	26;28;29;32;33;30
36	Ripristino dei luoghi	28 giorni	35
37	Fine lavori di cantiere	0 giorni	36
38	**FASE 02: COLLAUDO**	**120 giorni**	
39	Verifica delle tensioni a vuoto	80 giorni	31FS+5 giorni
40	Verifica delle correnti di corto circuito	80 giorni	39SS
41	Verifica del funzionamento degli inverter	40 giorni	40
42	Verifiche in corrente alternata	40 giorni	41SS
43	Termine procedure di collaudo	0 giorni	42
44	Entrata in esercizio dell'impianto	0 giorni	43

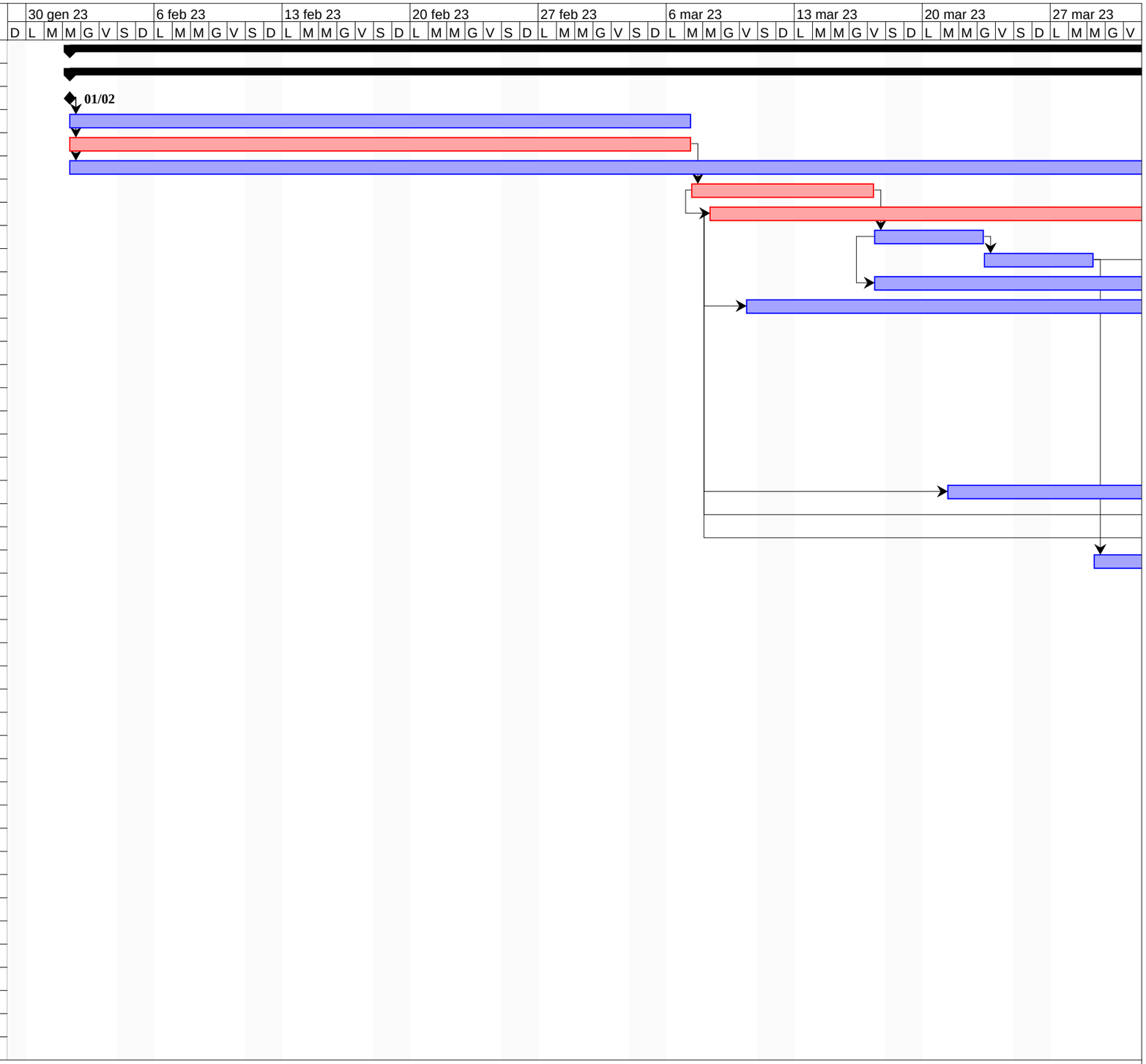

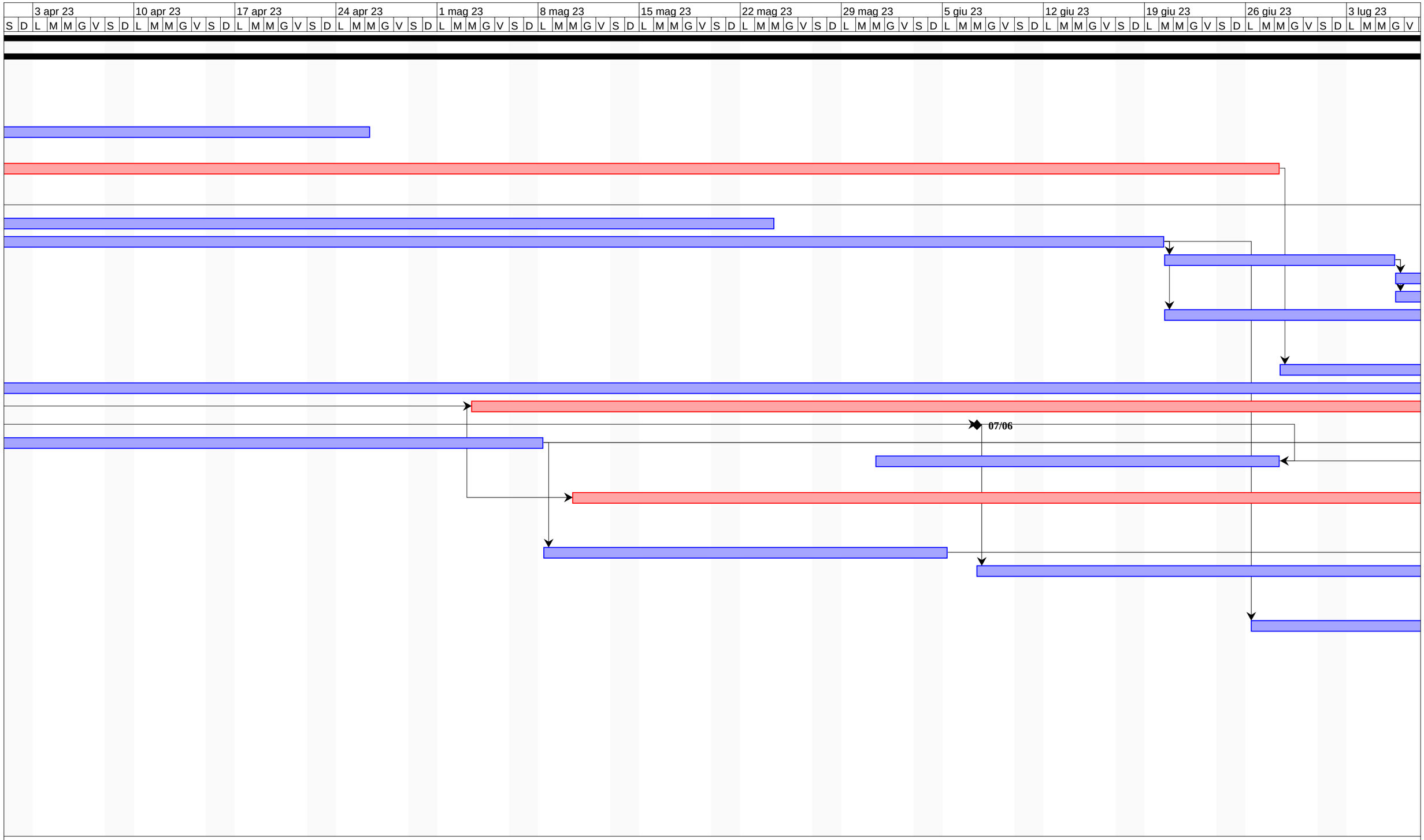
3 apr 23
10 apr 23
17 apr 23
24 apr 23
1 mag 23
8 mag 23
15 mag 23
22 mag 23
29 mag 23
5 giu 23
12 giu 23
19 giu 23
26 giu 23
3 lug 23
S D L M M G V S D L M M G V S D L M M G V S D L M M G V S D L M M G V S D L M M G V S D L M M G V S D L M M G V S D L M M G V S D L M M G V S D L M M G V S D L M M G V S D L M M G V S D L M M G V S D L M M G V
07/06

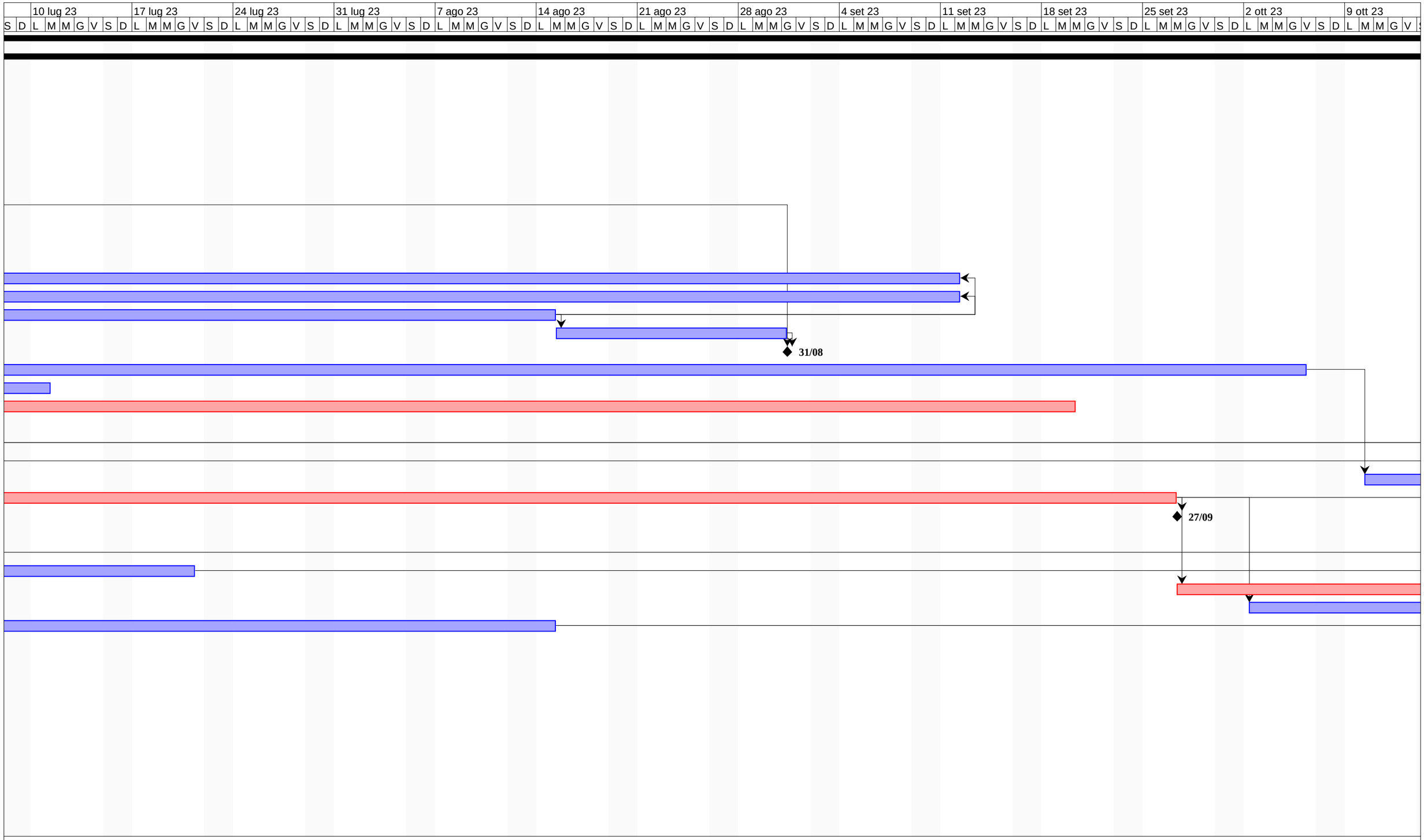
10 lug 23
17 lug 23
24 lug 23
31 lug 23
7 ago 23
14 ago 23
21 ago 23
28 ago 23
4 set 23
11 set 23
18 set 23
25 set 23
2 ott 23
9 ott 23
S D L M M G V S D L M M G V S D L M M G V

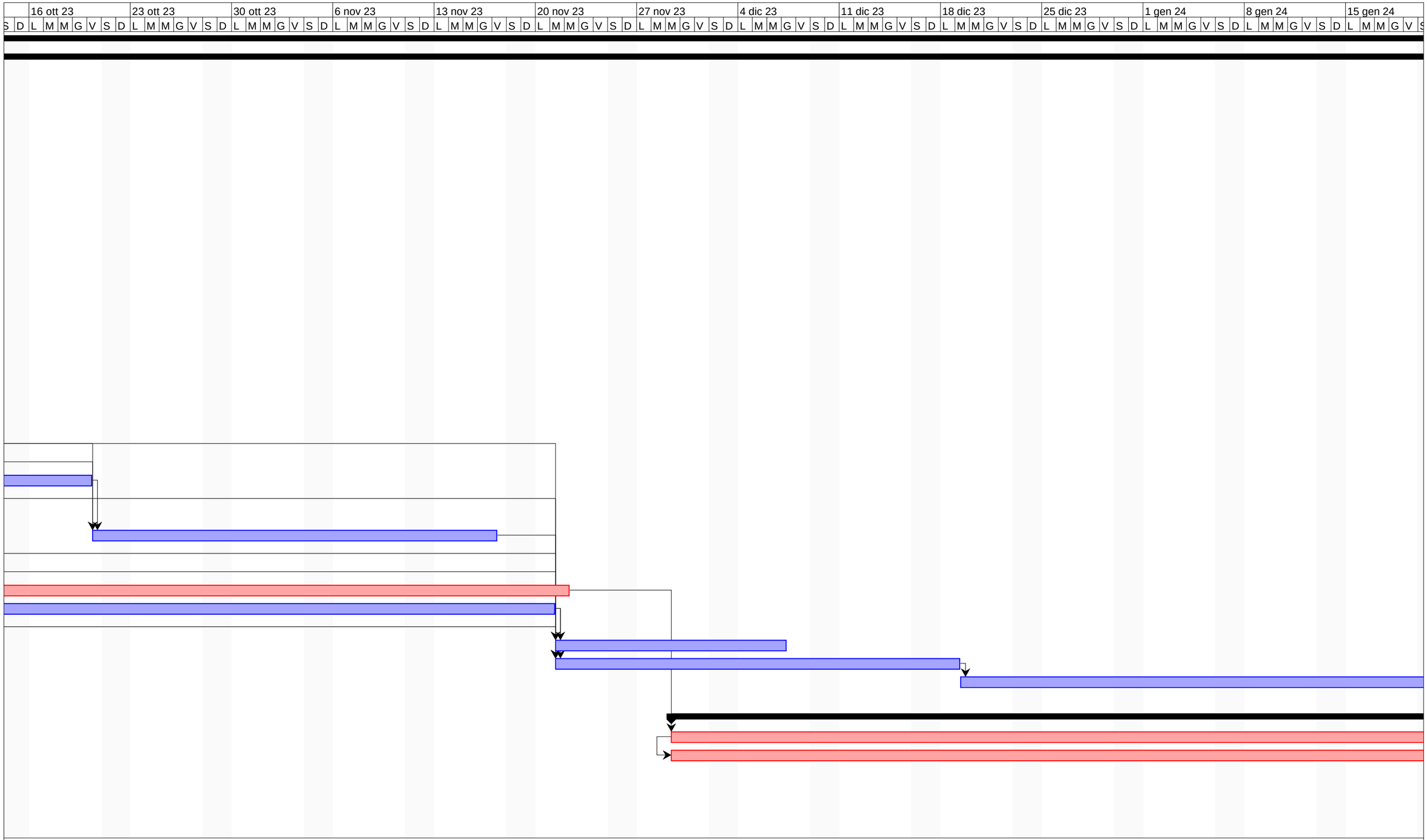
16 ott 23
23 ott 23
30 ott 23
6 nov 23
13 nov 23
20 nov 23
27 nov 23
4 dic 23
11 dic 23
18 dic 23
25 dic 23
1 gen 24
8 gen 24
15 gen 24

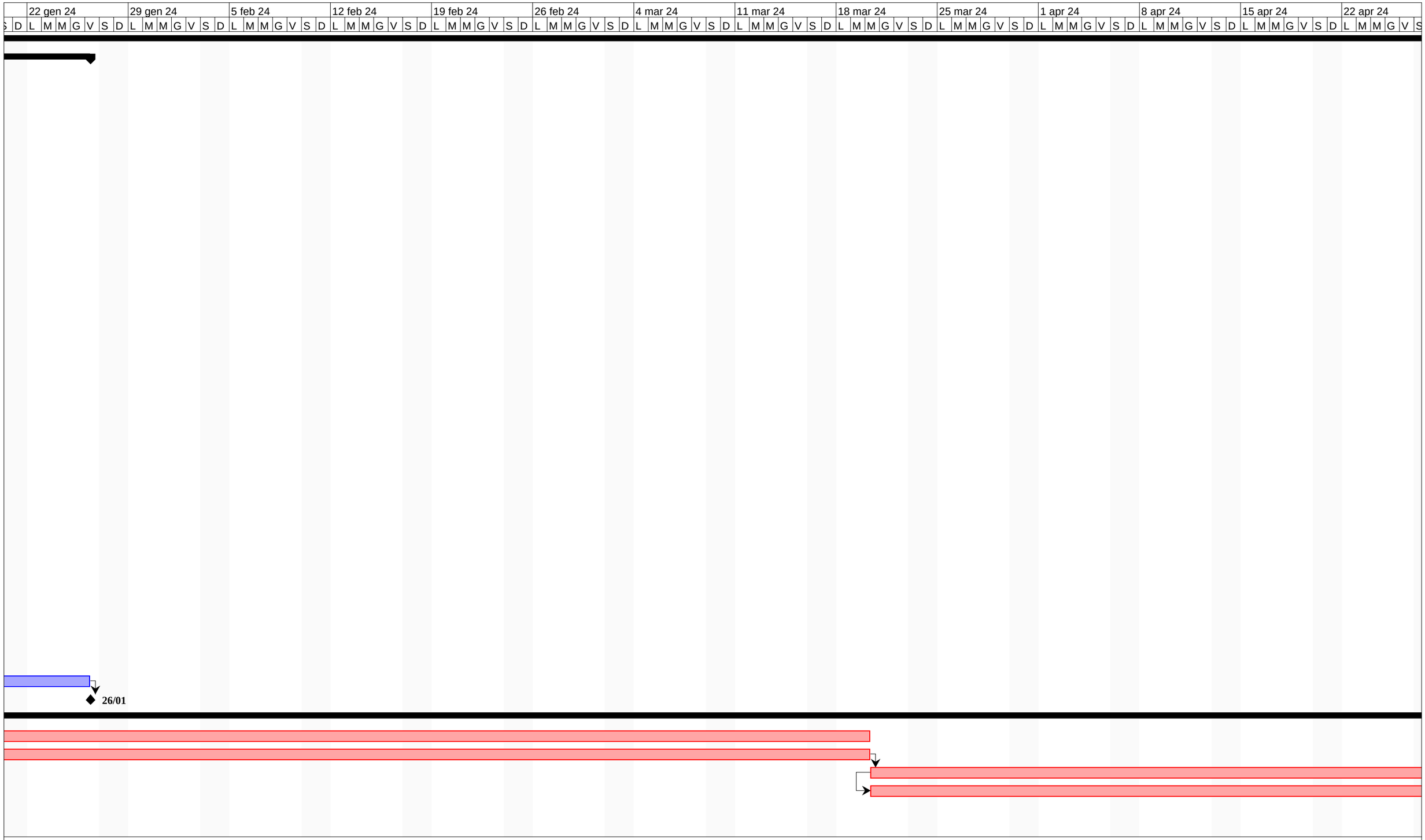
22 gen 24
29 gen 24
5 feb 24
12 feb 24
19 feb 24
26 feb 24
4 mar 24
11 mar 24
18 mar 24
25 mar 24
1 apr 24
8 apr 24
15 apr 24
22 apr 24
L M M G V S D
26/01

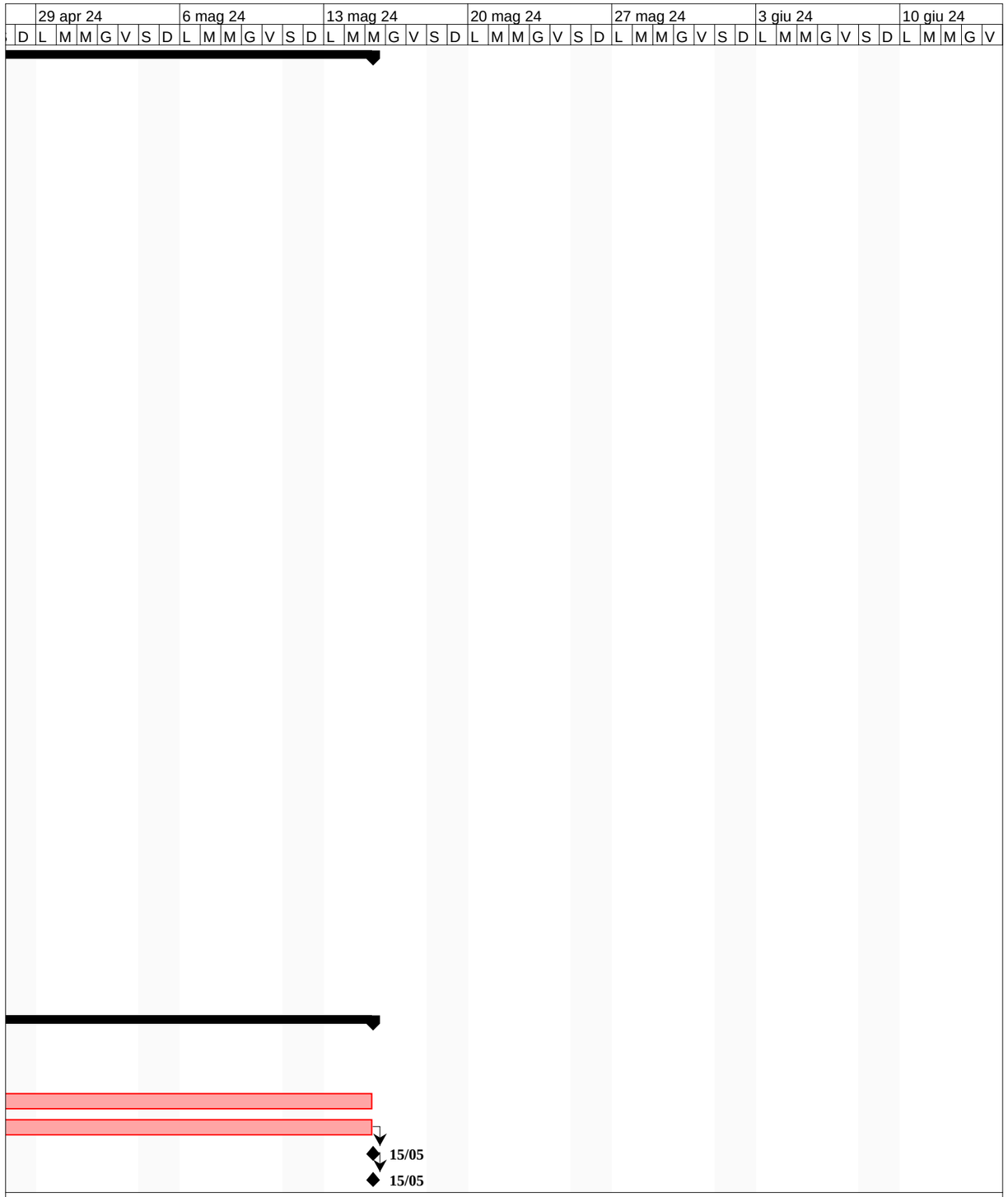
29 apr 24
6 mag 24
13 mag 24
20 mag 24
27 mag 24
3 giu 24
10 giu 24
D L M M G V S D L M M G V S D L M M G V S D L M M G V S D L M M G V S D L M M G V S D L M M G V
15/05
15/05