

**REGIONE LAZIO
PROVINCIA DI VITERBO
COMUNE DI BAGNOREGIO**

PROVVEDIMENTO UNICO IN MATERIA AMBIENTALE
(Art. 27 del D. Lgs. 152/2006)

PROGETTO PER LA REALIZZAZIONE DI UN IMPIANTO AGRIVOLTAICO
DELLA POTENZA DI 22,45 MW E DELLE RELATIVE OPERE DI
CONNESSIONE DA REALIZZARSI NEL COMUNE DI BAGNOREGIO (VT),
LOC. CARBONARA

Denominazione impianto:
FV BAGNOREGIO 2

Comitente:



Progettazione:

Progettazione impianti:
progettazione e sviluppo
energia da fonti rinnovabili
Via Giuseppe Tacchini, 19
01033 Civita Castellana
P.IVA 0203790568

Per: Ind. Lamberto Chiodi
Per: Ind. Danilo Rocco
Dott. Agr. Ettore Arcangeli
Dott. Agr. Gianfranco Mastri
Restituzione Grafica Anna Lisa Chiodi
Azzurra Salari

Documento:

Denominazione elaborato:

TAV. 13 Cavidotto su Ortofoto - Scala 1:2000

REV.	DATA	DESCRIZIONE	REDATTO	APPROVATO
00	30/06/2023	Prima emissione		

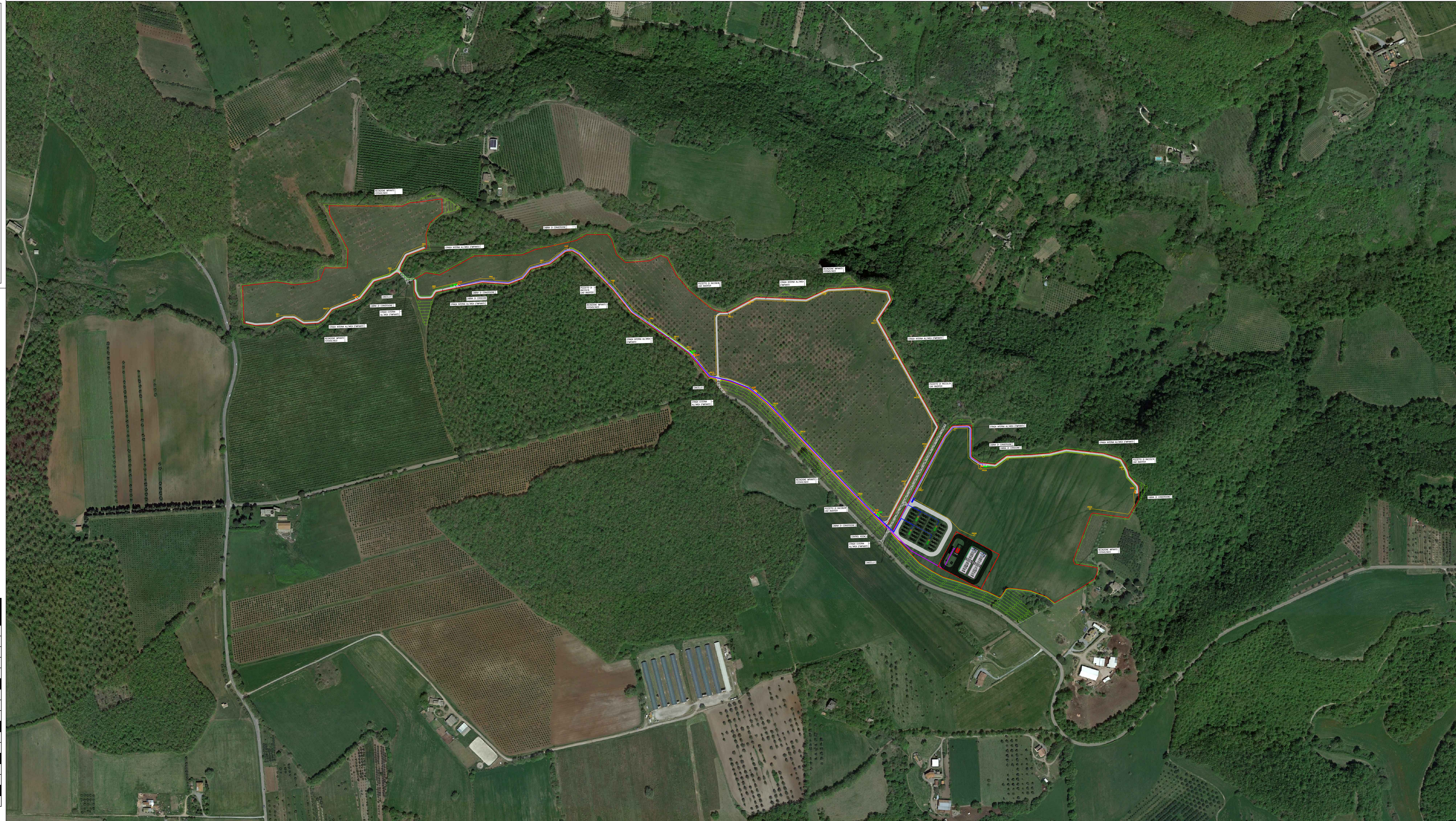

Linea 1 CS1-CP = 1330 m

Comune	Foglio	Particella	Area particella (Ha)
Bagnoregio (PV)	58	317	2,513
Bagnoregio (PV)	48	223	1,38
Bagnoregio (PV)	48	224	19,872
Bagnoregio (PV)	49	396	8,33

Linea 2 CS2-CP = 741 m

Bagnoregio (PV)	48	223	1,38
Bagnoregio (PV)	48	224	19,872
Bagnoregio (PV)	49	396	8,33

Linea 3 CS3-CP = 226 m

Bagnoregio (PV)	48	224	19,872
Bagnoregio (PV)	49	396	8,33

Linea 4 CS4-CP = 560 m

Bagnoregio (PV)	49	113	1,919
Bagnoregio (PV)	49	396	8,33

Cabina Primaria 20/150 kV Bagnoregio

Bagnoregio (PV)	49	396	8,33
-----------------	----	-----	------