

MAGGIO 2023



SOLAR INVEST 3 S.r.l.
IMPIANTO INTEGRATO AGRIVOLTAICO
COLLEGATO ALLA RTN

POTENZA NOMINALE 78,40 MW

COMUNE DI SAN GIOVANNI ROTONDO (FG) E SAN MARCO IN LAMIS (FG)

PROGETTO DEFINITIVO IMPIANTO
INTEGRATO AGRIVOLTAICO

Documentazione Fotografica

Montagna

Progettisti (o coordinamento)

Ing. Laura Maria Conti n. ordine Ing. Pavia 1726

Codice elaborato

2748_5285_SG-SM_VIA_R17_Rev0_Documentazione Fotografica

Memorandum delle revisioni

Cod. Documento	Data	Tipo revisione	Redatto	Verificato	Approvato
2748_5285_SG- SM_VIA_R17_Rev0_Documentazione Fotografica	05/2023	Prima emissione	G.d.L	CP	L.Conti

Gruppo di lavoro

Nome e cognome	Ruolo nel gruppo di lavoro	N° ordine
Laura Maria Conti	Direzione Tecnica	Ordine Ing. Pavia 1726
Corrado Pluchino	Project Manager	Ord. Ing. Milano A27174
Riccardo Festante	Progettazione Elettrica, Rumore e Comunicazioni	Tecnico acustico/ambientale n. 71
Daniele Crespi	Coordinamento SIA	
Giulia Peirano	Architetto	Ordine Arch. Milano n. 20208
Marco Corrà	Architetto	
Fabio Lassini	Ingegnere Idraulico	Ordine Ing. Milano A29719
Mauro Aires	Ingegnere strutturista	Ordine Ing. Torino 9583J
Matteo Lana	Ingegnere Ambientale	
Elena Comi	Biologo	
Sergio Alifano	Architetto	
Paola Scaccabarozzi	Ingegnere Idraulico	
Andrea Delussu	Ingegnere Elettrico	
Matteo Cuda	Naturista	
Graziella Cusmano	Architetto	

Montana S.p.A.

Via Angelo Carlo Fumagalli 6, 20143 Milano
Tel. +39 02 54 11 81 73 | Fax +39 02 54 12 98 90

Milano (Sede Certificata ISO) | Brescia | Palermo | Cagliari | Roma | Siracusa

C. F. e P. IVA 10414270156

Cap. Soc. 600.000,00 €

www.montanambiente.com





Nome e cognome	Ruolo nel gruppo di lavoro	N° ordine
Christian Leonardi	Laureato in Scienze Ambientali	
Matthew Pisedda	Perito Elettrotecnico	
Vincenzo Ferrante	Ingegnere strutturista	
Michele Pecorelli (Studio Geodue)	Geologo - Indagini Geotecniche Geodue	Ordine Geologi Puglia n. 327
Nazzario D'Errico	Agronomo	Ordine Agronomi di Foggia n. 382
Felice Stoico	Archeologo	
Marianna Denora	Architetto - Acustica	Ordine Architetti Bari, Sez. A n. 2521

Montana S.p.A.

Via Angelo Carlo Fumagalli 6, 20143 Milano
Tel. +39 02 54 11 81 73 | Fax +39 02 54 12 98 90

Milano (Sede Certificata ISO) | Brescia | Palermo | Cagliari | Roma | Siracusa

C. F. e P. IVA 10414270156
Cap. Soc. 600.000,00 €

www.montanambiente.com





INDICE

1.	INQUADRAMENTO PUNTI DI PRESA FOTOGRAFICA IMPIANTO.....	5
1.1	DOCUMENTAZIONE FOTOGRAFICA.....	5
2.	INQUADRAMENTO PUNTI DI PRESA FOTOGRAFICA LINEA DI CONNESSIONE	10
2.1	DOCUMENTAZIONE FOTOGRAFICA.....	10

1. INQUADRAMENTO PUNTI DI PRESA FOTOGRAFICA IMPIANTO

L'area oggetto di studio, come precedentemente descritto, risulta inserita in un contesto paesaggistico tendenzialmente uniforme, principalmente caratterizzato dalla presenza di territorio agricolo uniforme, in cui prevalgono i seminativi e le colture intensive. L'area oggetto di progetto risulta tuttavia quasi completamente priva di colture di pregio invece presenti in altre zone dell'ambito "Tavoliere".

Dai sopralluoghi svolti nei terreni agricoli in oggetto, come si evince dall'ortofoto e dai rilievi fotografici, questi sono attualmente coltivati in massima parte a cereali autunno-vernini (grano duro, avena ecc.) avvicendati con leguminose e/o orticole (broccoletti, pomodoro ecc.), tutti facenti parte di una rotazione triennale o quadriennale. Oltre a questi sono presenti appezzamenti destinati a vigneto per uva da vino e oliveto tradizionale per olive da olio.

Inoltre, pur ricadendo l'area del progetto, all'interno delle zone D.O.P. - D.O.C. e I.G.P. della Provincia di Foggia (in particolare produzioni vinicole e olearie), non sono state rilevate colture arboree e coltivazioni di pregio da segnalare. Da un'analisi effettuata sul sito e tramite software GIS, utilizzando i dati vettoriali disponibili dal portale cartografico "sit.puglia", è stato possibile inoltre appurare l'assenza di particolari beni naturali e culturali quali ulivi monumentali e muretti a secco all'interno e nei pressi dell'area di progetto.

In seguito si riporta una breve analisi fotografica che mostra lo stato di fatto dell'area oggetto di intervento e del suo intorno.



Figura 1.1: Punti di presa Fotografica impianto.

1.1 DOCUMENTAZIONE FOTOGRAFICA

A pagina successiva si riporta la documentazione fotografica relativa all'area dell'impianto.

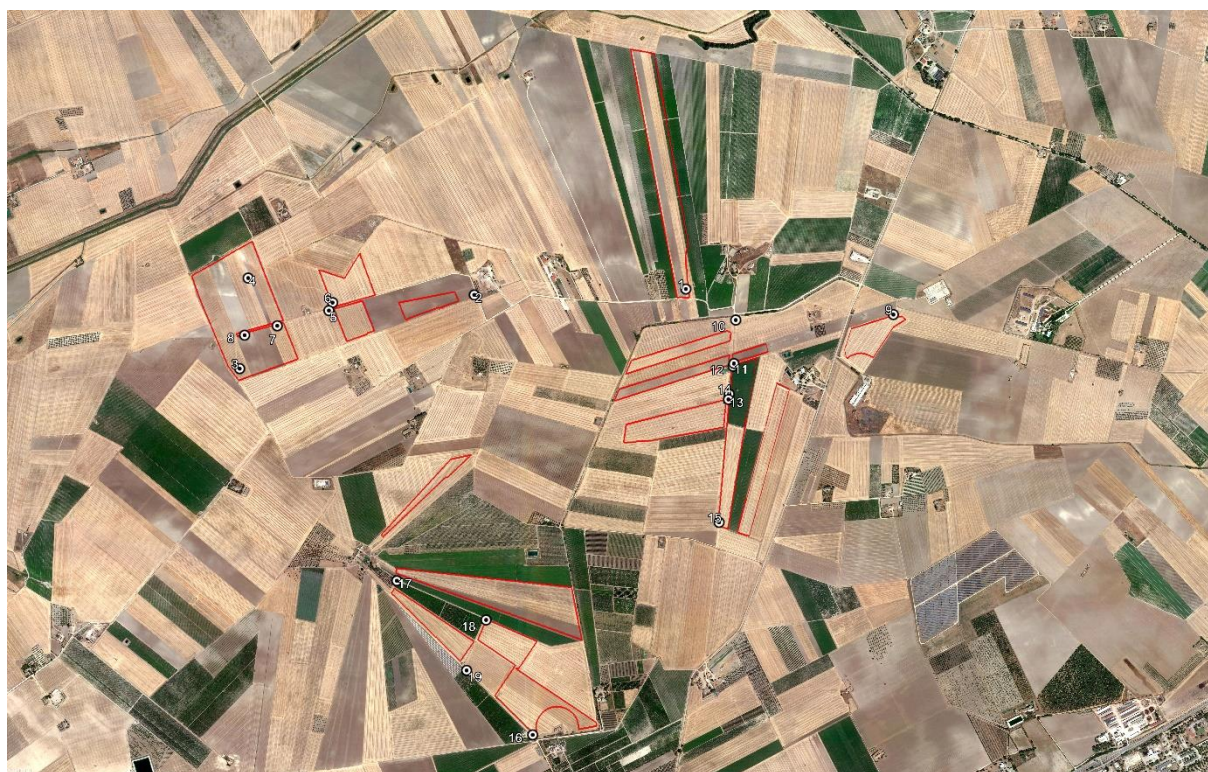

Fotografia 1



Fotografia 2



Fotografia 3



Fotografia 4



Fotografia 5



Fotografia 6



Fotografia 7



Fotografia 8



Fotografia 9



Fotografia 10



Fotografia 11



Fotografia 12



Fotografia 13



Fotografia 14



Fotografia 15



Fotografia 16



Fotografia 17



Fotografia 18



Fotografia 19

2. INQUADRAMENTO PUNTI DI PRESA FOTOGRAFICA LINEA DI CONNESSIONE

Di seguito si riporta una breve analisi fotografica riguardante la Linea di Connessione.



Legenda

- Area impianto
- Stazione di consegna

- Cavidotto interrato di collegamento tra le aree di impianto
- Cavidotto interrato di AT

Punti di presa fotografica

0 1 2 4 Km

Figura 2.1: Punti di presa Fotografica – Line di Connessione

2.1 DOCUMENTAZIONE FOTOGRAFICA

A pagina successiva si riporta la documentazione fotografica relativa alla linea di connessione.



Fotografia 1



Fotografia 2



Fotografia 3



Fotografia 4



Fotografia 5



Fotografia 6



Fotografia 7



Fotografia 8



Fotografia 9



Fotografia 10



Fotografia 11



Fotografia 12