

FOTOINSERIMENTO 2 - STATO DI FATTO

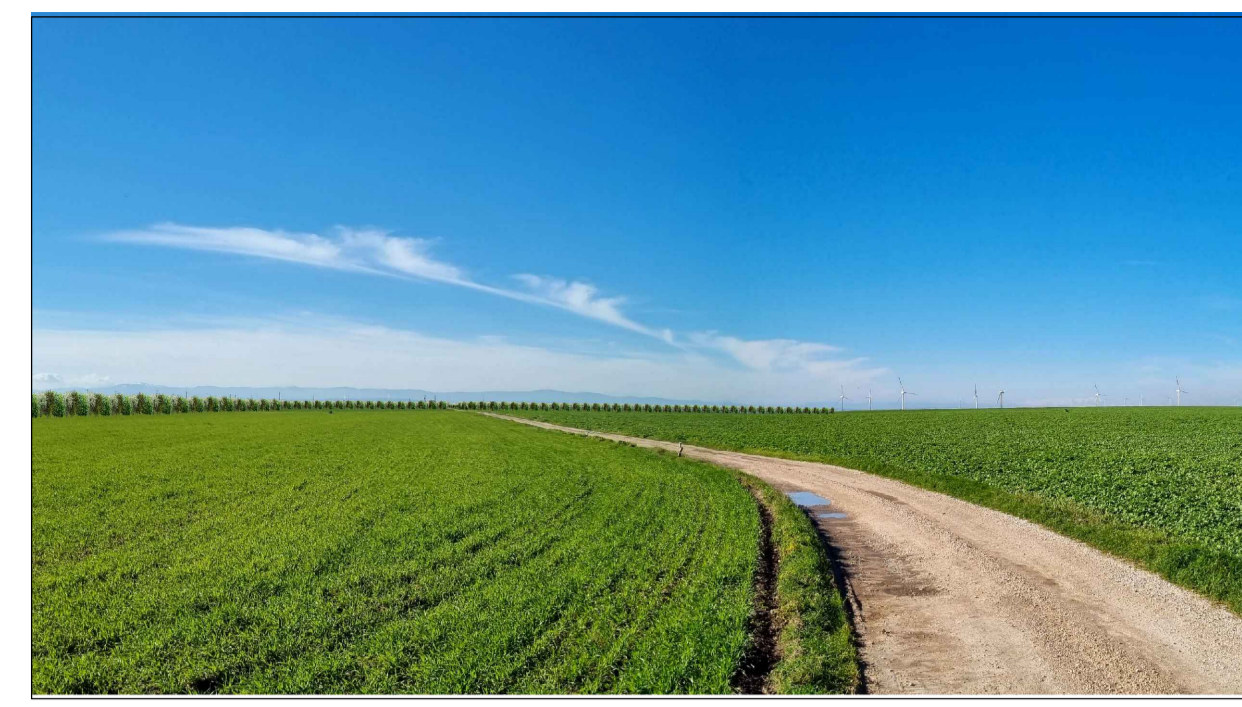

FOTOINSERIMENTO 2 - STATO DI PROGETTO



FOTOINSERIMENTO 6 - STATO DI FATTO



FOTOINSERIMENTO 3 - STATO DI FATTO

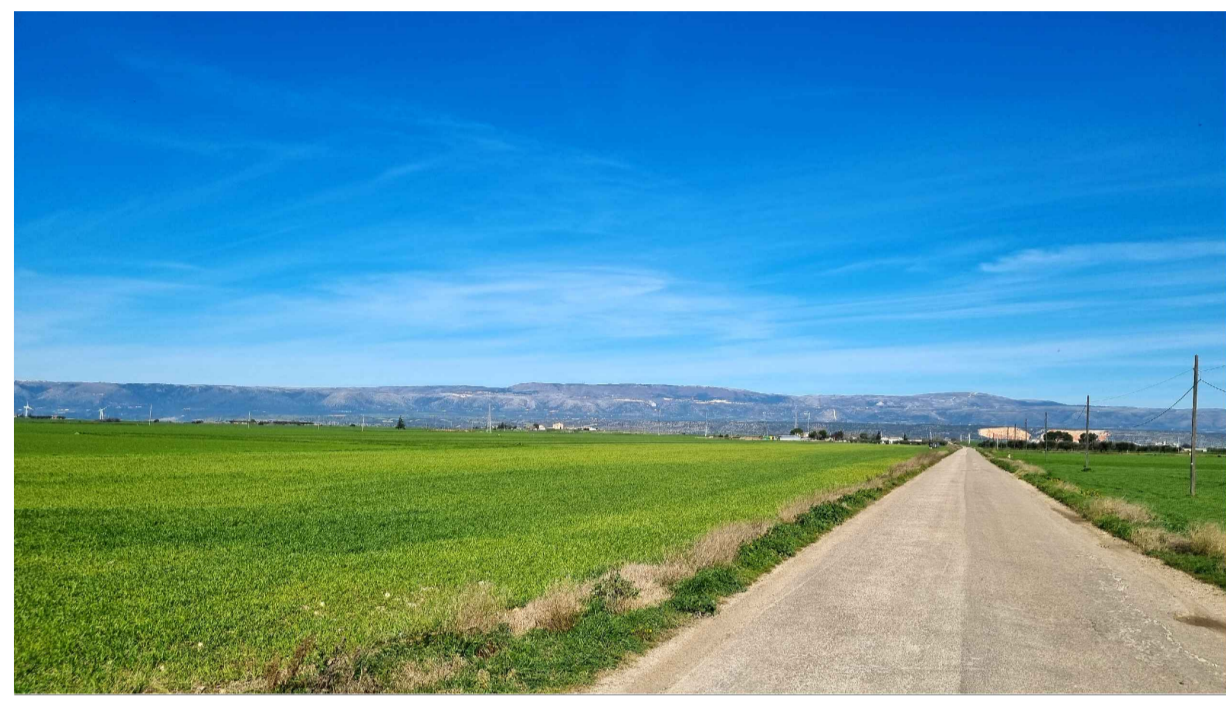

FOTOINSERIMENTO 5 - STATO DI FATTO

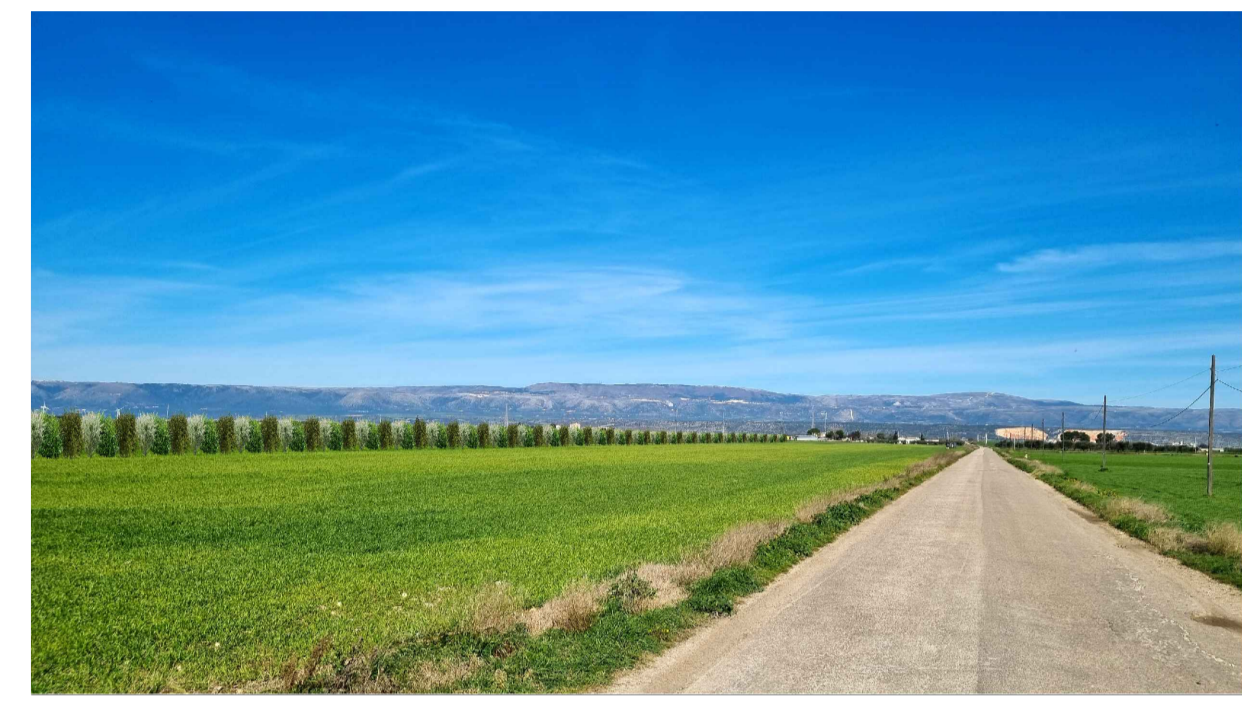

FOTOINSERIMENTO 5 - STATO DI PROGETTO



FOTOINSERIMENTO 6 - STATO DI PROGETTO

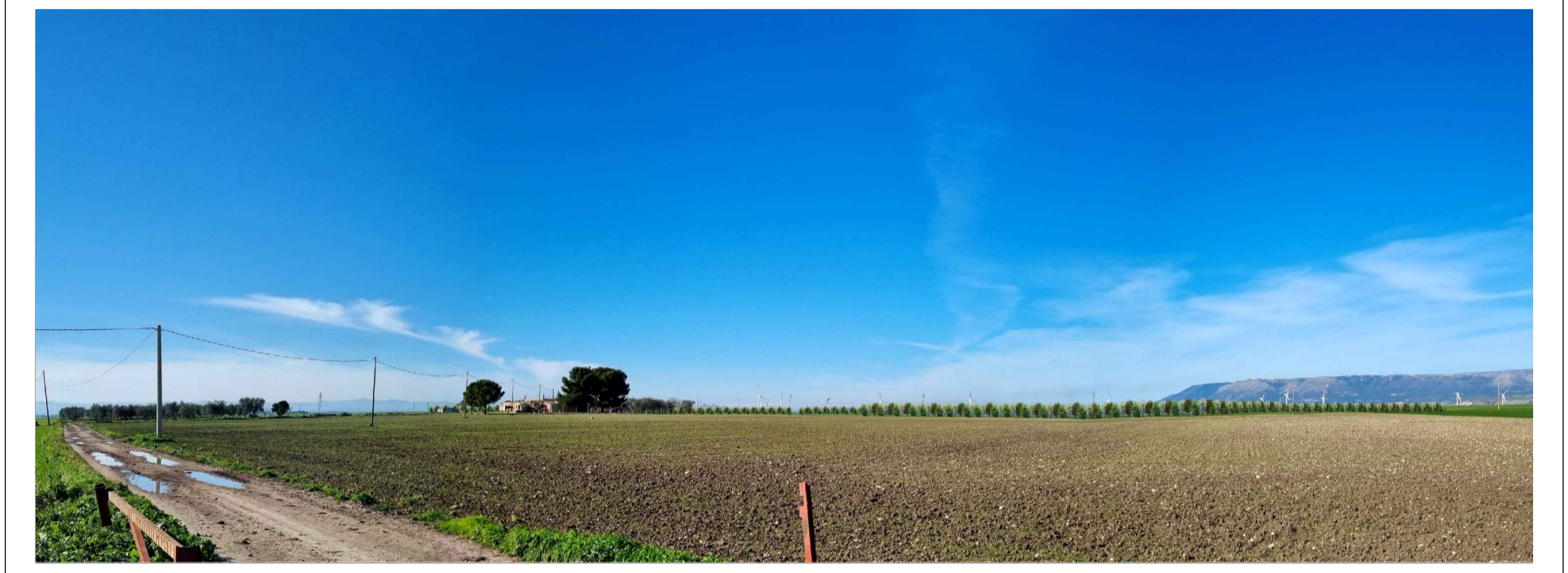

FOTOINSERIMENTO 3 - STATO DI PROGETTO

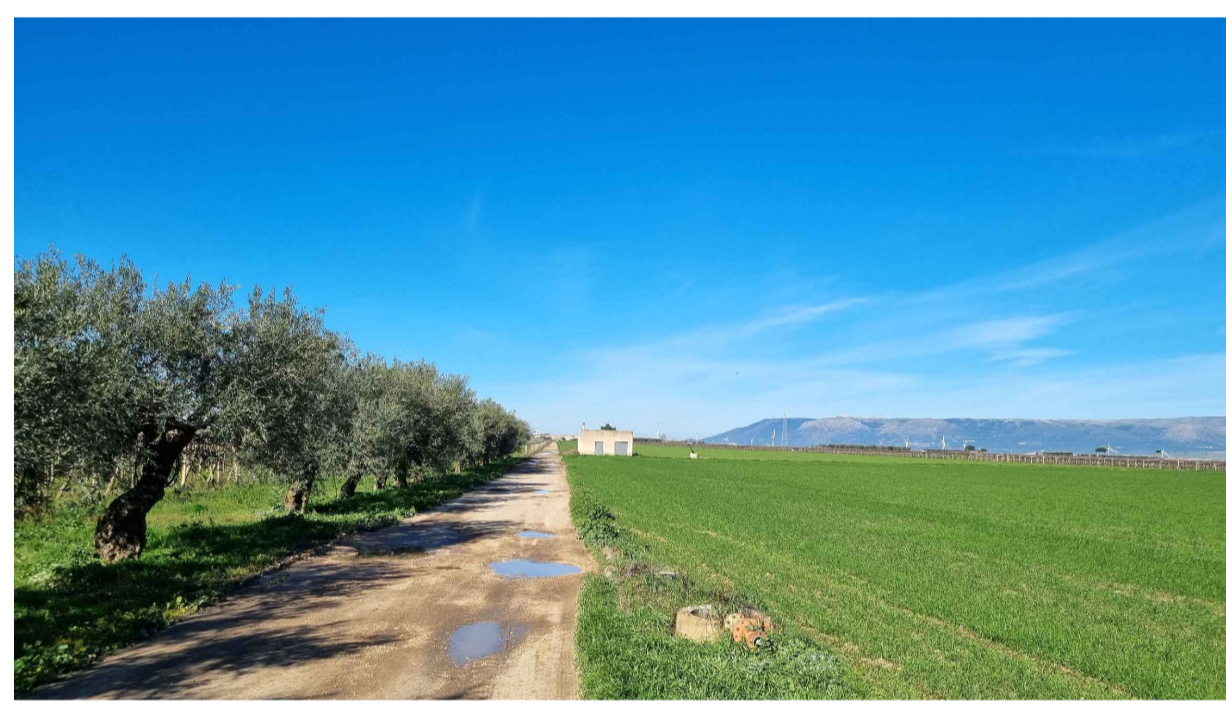

FOTOINSERIMENTO 8 - STATO DI FATTO



FOTOINSERIMENTO 8 - STATO DI PROGETTO



FOTOINSERIMENTO 9 - STATO DI FATTO



FOTOINSERIMENTO 7 - STATO DI FATTO

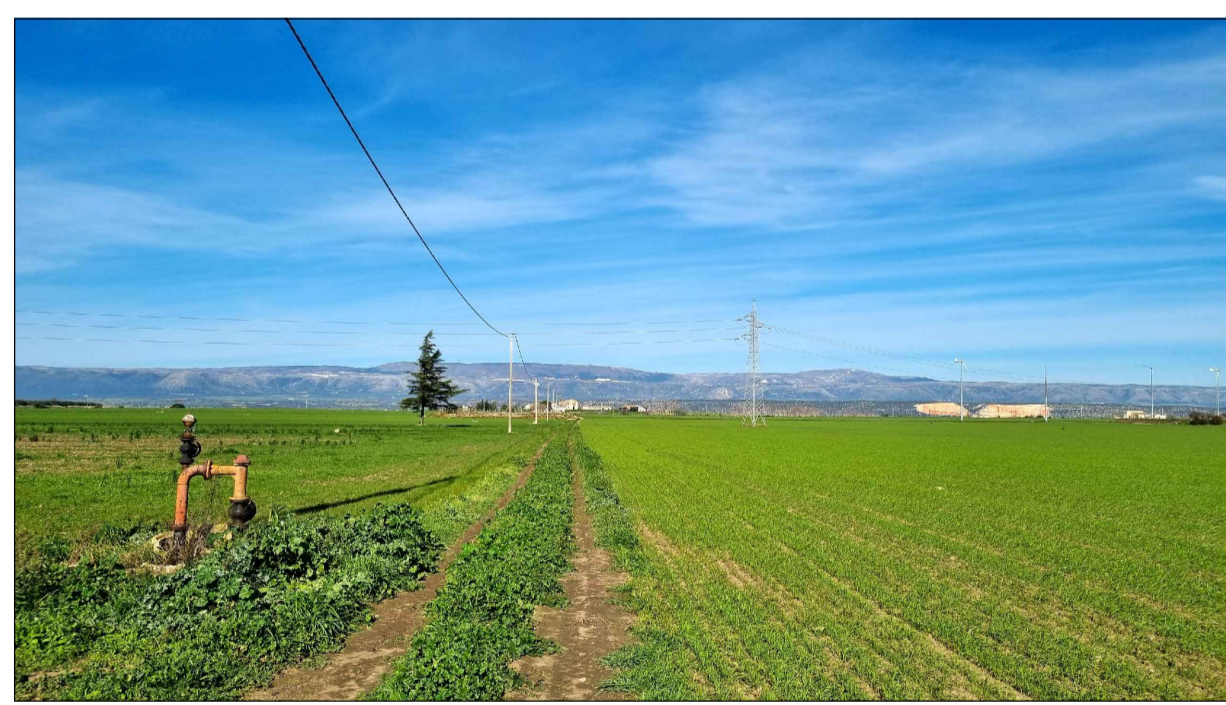

FOTOINSERIMENTO 4 - STATO DI FATTO

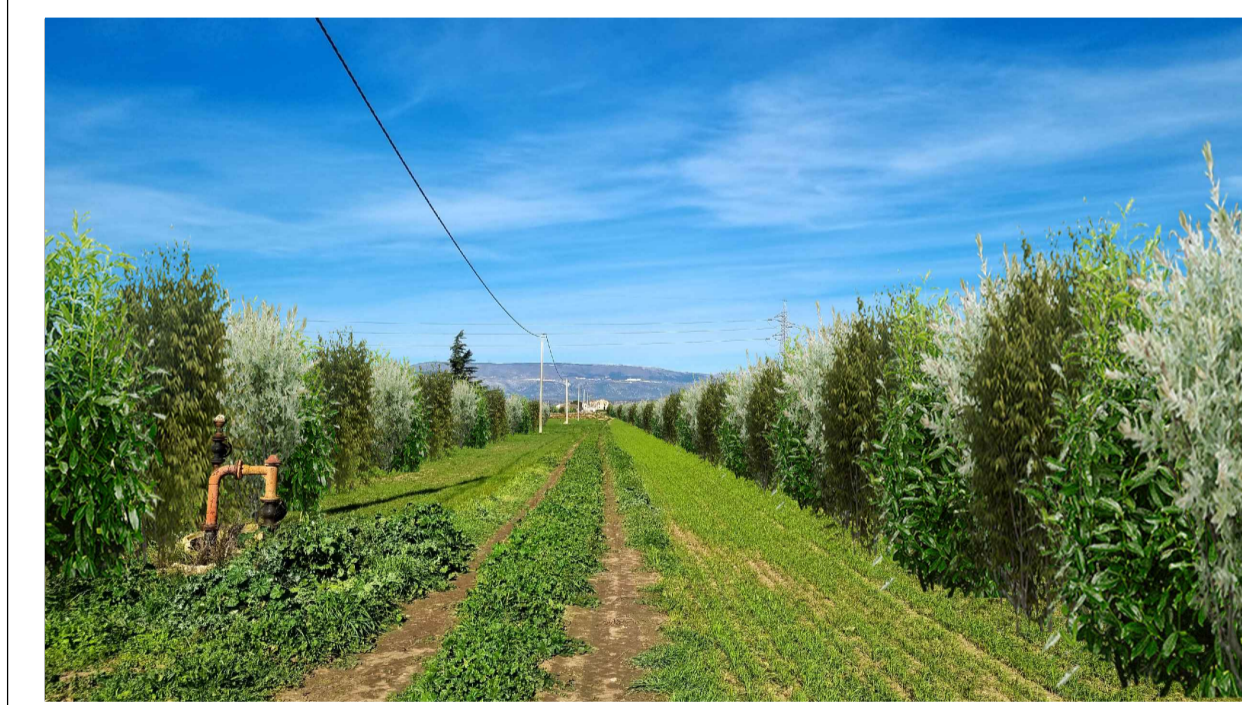

FOTOINSERIMENTO 4 - STATO DI PROGETTO

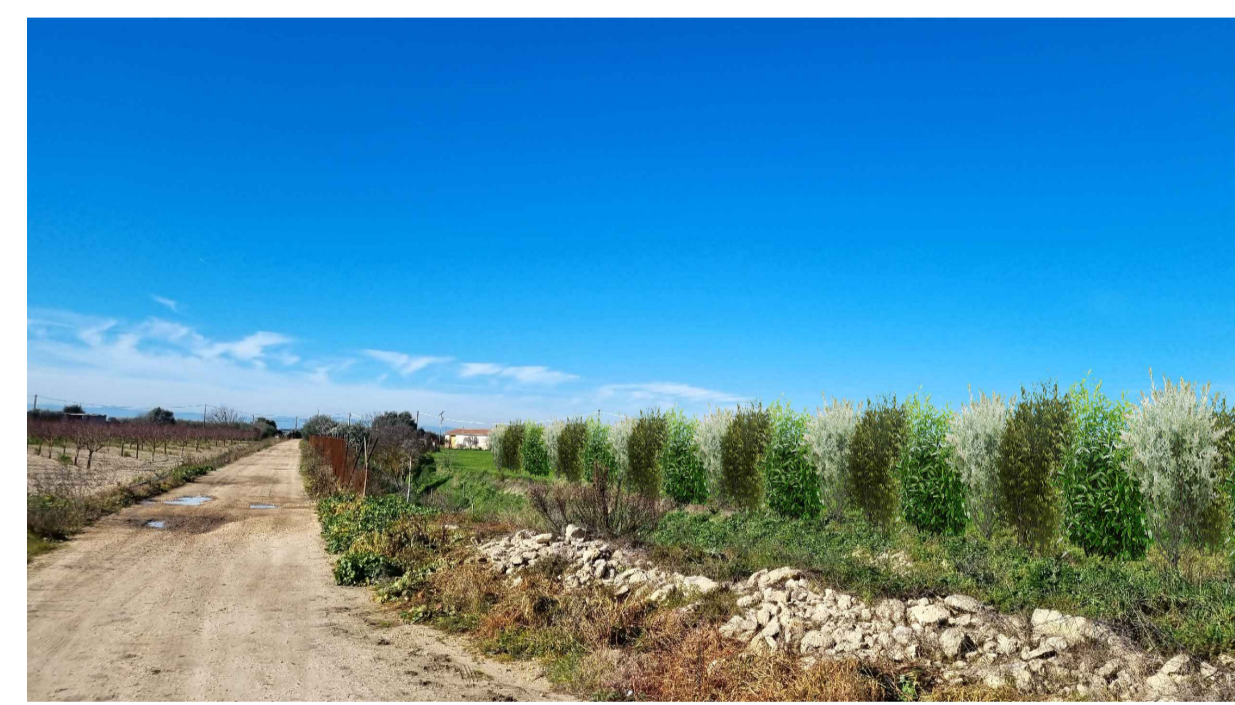

FOTOINSERIMENTO 9 - STATO DI PROGETTO



FOTOINSERIMENTO 7 - STATO DI PROGETTO

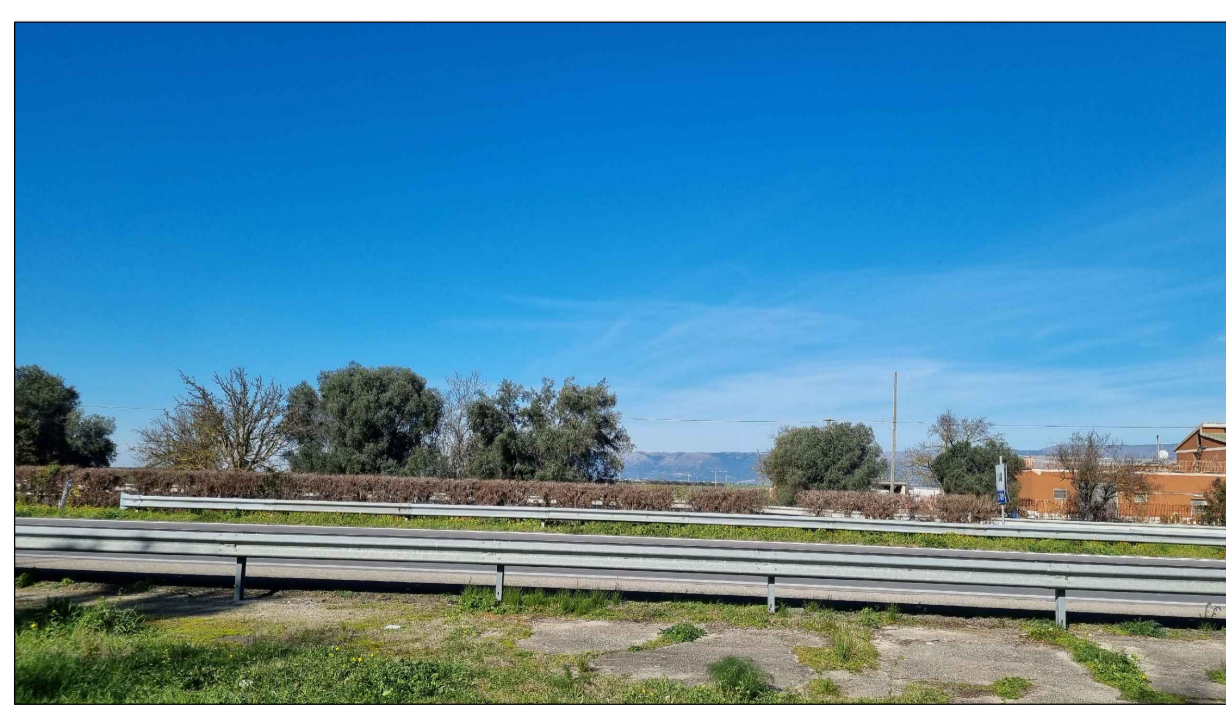

PUNTO DI PRESA FOTOGRAFICA 10



PUNTO DI PRESA FOTOGRAFICA 11

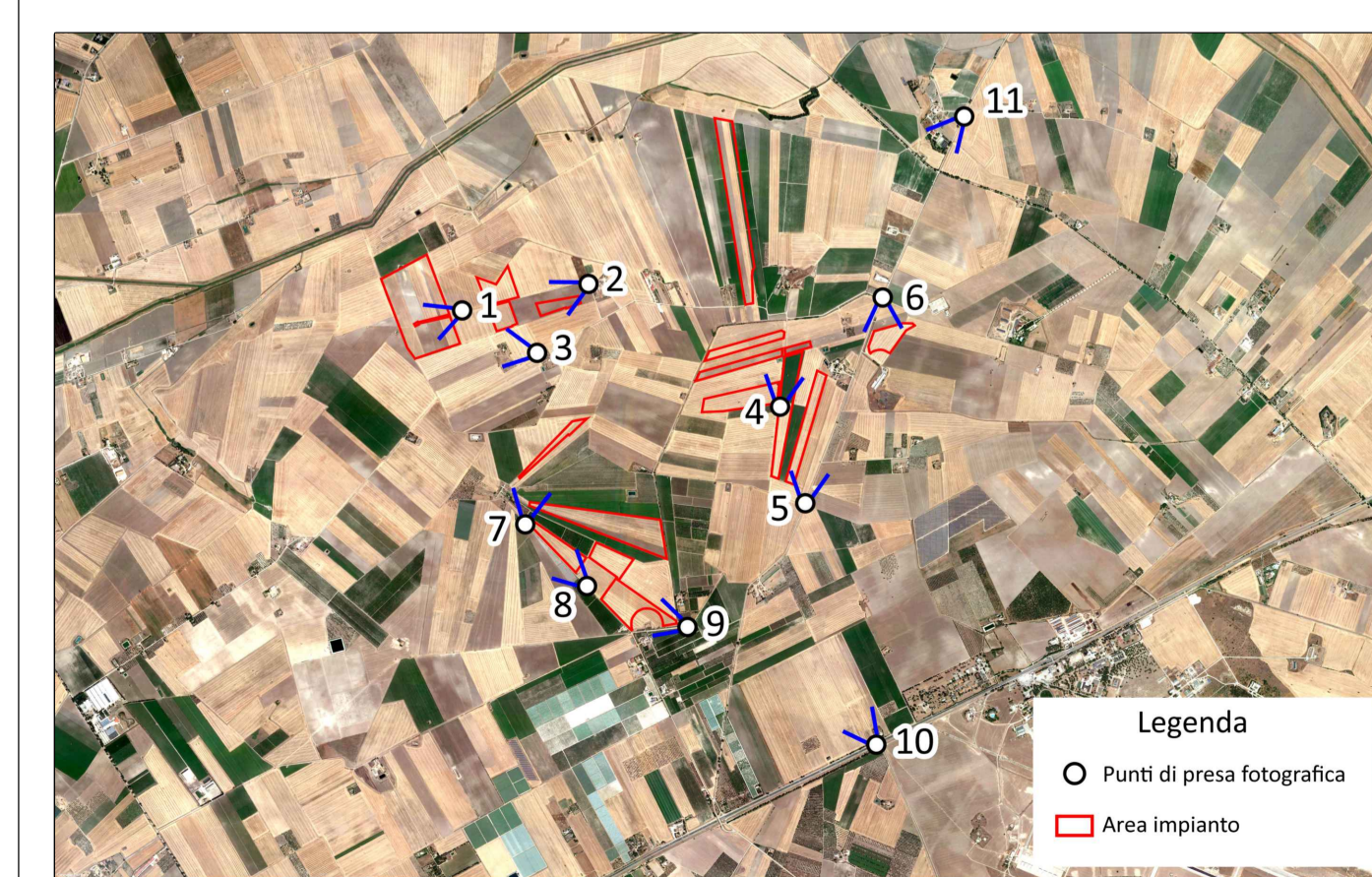

0	-	06	CP	LC	05/2023
REV.	DESCRIZIONE	DESCR.	CONTROL.	APPROV.	DATA

Montana		Montana SpA Via Carlo Azeglio Fumagalli, 6 20143 Milano Membro (sede certificata ISO) Brescia Palermo Cagliari Roma		Tel. +39.02.54118173 Fax +39.02.54129860 www.montana.com		P.IVA 10414207056 Cap. Soc. 600.000,00 €					
Committente		SOLAR INVEST 3 S.R.L. VIA REINELLA SNC 71017 - TORREMAGGIORE (FG)									
Progettisti		ING. LAURA CONTI Iscritta all'Ordine degli Ingegneri della Provincia di Pavia al n. 1726									
Oggetto		IMPIANTO FOTOVOLTAICO POTENZA NOMINALE 78,40 MWp COMUNE DI SAN GIOVANNI ROTONDO, SAN MARCO IN LAMIS (FG)									
Tavola		DOCUMENTAZIONE FOTOGRAFICA E FOTOINSERIMENTI						N. Tav.		20.2	
Nu. Riv.		2748_S285_SG-SM_VIA_T21_REV0_DOCUMENTAZIONE FOTOGRAFICA E FOTOINSERIMENTI						Scala		VARIARE	
E' VIETATA LA RIPRODUZIONE DI QUESTO DOCUMENTO SENZA PREVENTIVA AUTORIZZAZIONE SCRITTA DELLA MONTANA SPA											