

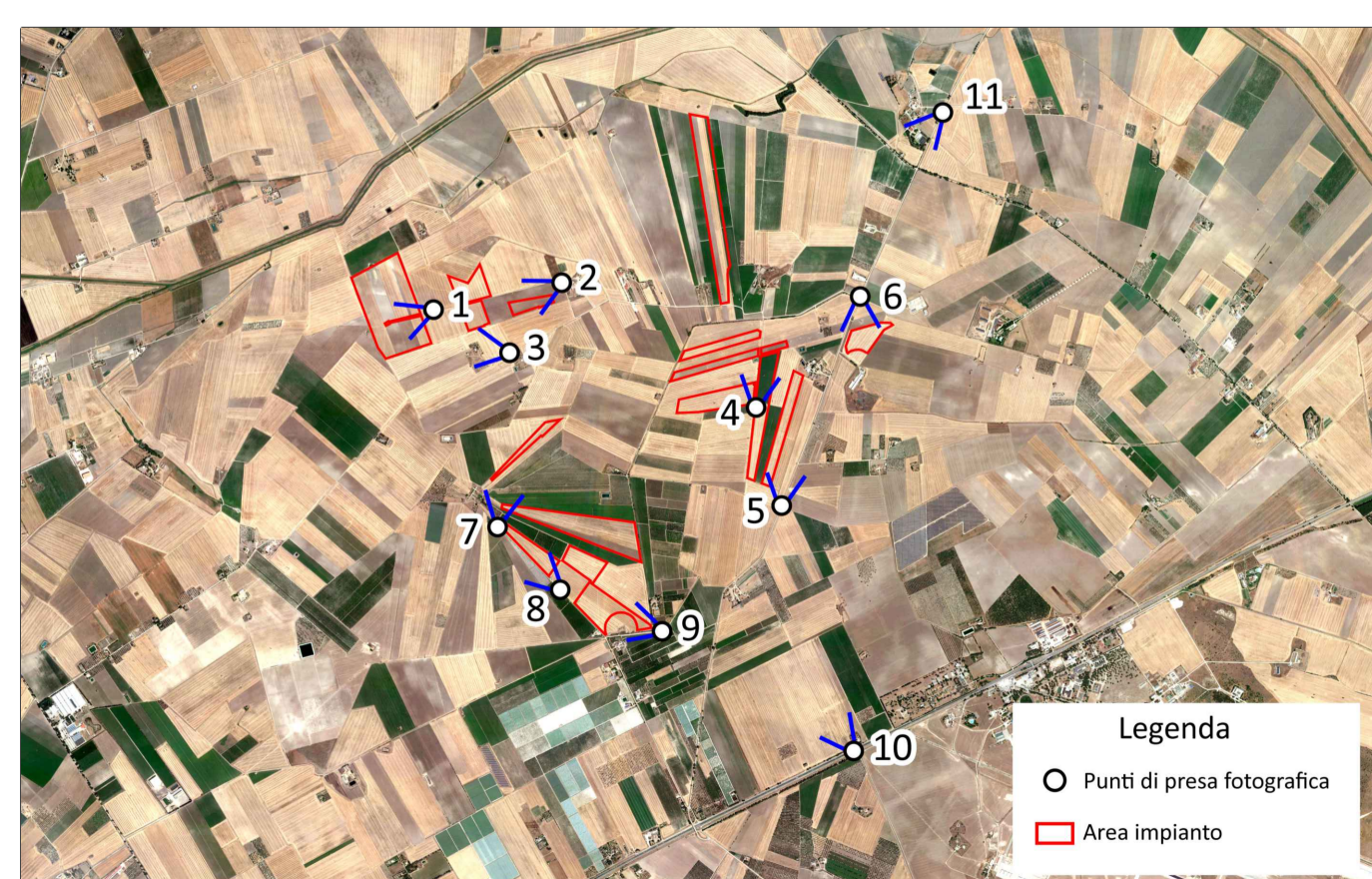

VISTA AEREA - STATO DI PROGETTO

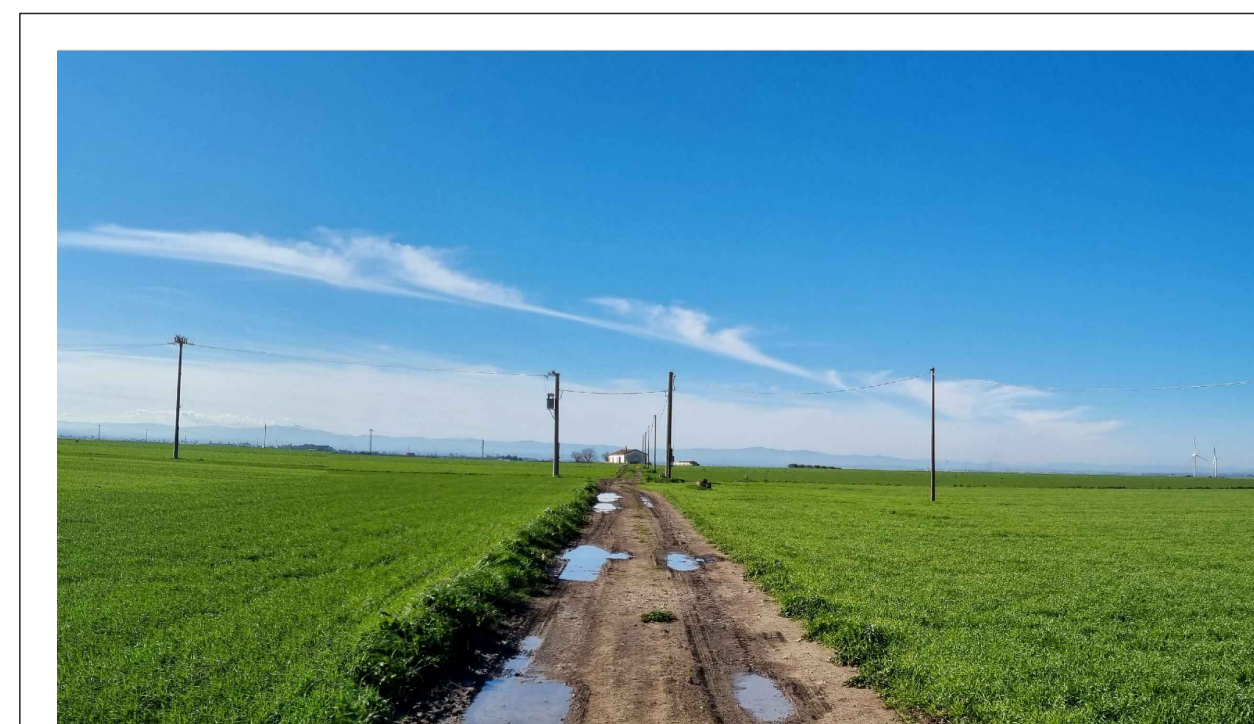

VISTA AEREA - STATO DI PROGETTO



FOTONSERIMENTO 1 - STATO DI FATTO

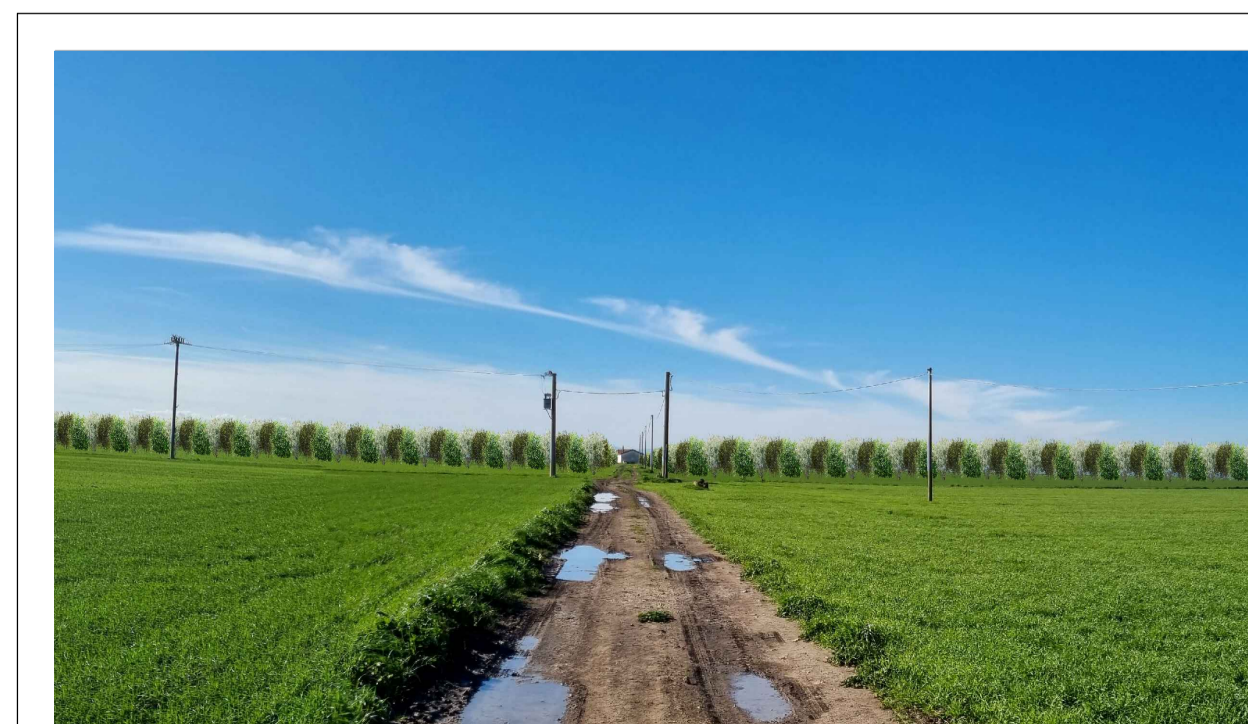

FOTONSERIMENTO 1 - STATO DI PROGETTO

0	-	GC	CP	LC	05/2023
REV.	DESCRIZIONE	DESCR.	CONTR.	APPROV.	DATA

		Montana SpA Via Carlo Farini 6 20143 Milano Milano (sede certificata ISO) Brescia Palermo Cagliari Roma		Tel. +39 02 54118173 Fax +39 02 54129862 www.montana.com		P. IVA 10414270156 Cap. Soc. 600.000,00 € 	
Committente		SOLAR INVEST 3 S.R.L. VIA REINELLA SNC 71017 - TORREMAGGIORE (FG)					
Progettati		ING. LAURA CONTI Iscritta all'Ordine degli Ingegneri della Provincia di Pavia al n. 1726					
Oggetto		IMPIANTO FOTOVOLTAICO POTENZA NOMINALE 78,40 MWp COMUNE DI SAN GIOVANNI ROTONDO, SAN MARCO IN LAMIS (FG)					
Titolo		DOCUMENTAZIONE FOTOGRAFICA E FOTOINSERIMENTI				N. Tav.	
No. Riv.		2748_5285_SG-SM_VIA_T21_REV0_DOCUMENTAZIONE FOTOGRAFIA E FOTOINSERIMENTI				Scala	
È VIETATA LA RIPRODUZIONE DI QUESTO DOCUMENTO SENZA PREVENTIVA AUTORIZZAZIONE SCRITTA DELLA MONTANA SPA						20.1 VARIE	