

FOTOINSERIMENTO 2 - STATO DI FATTO

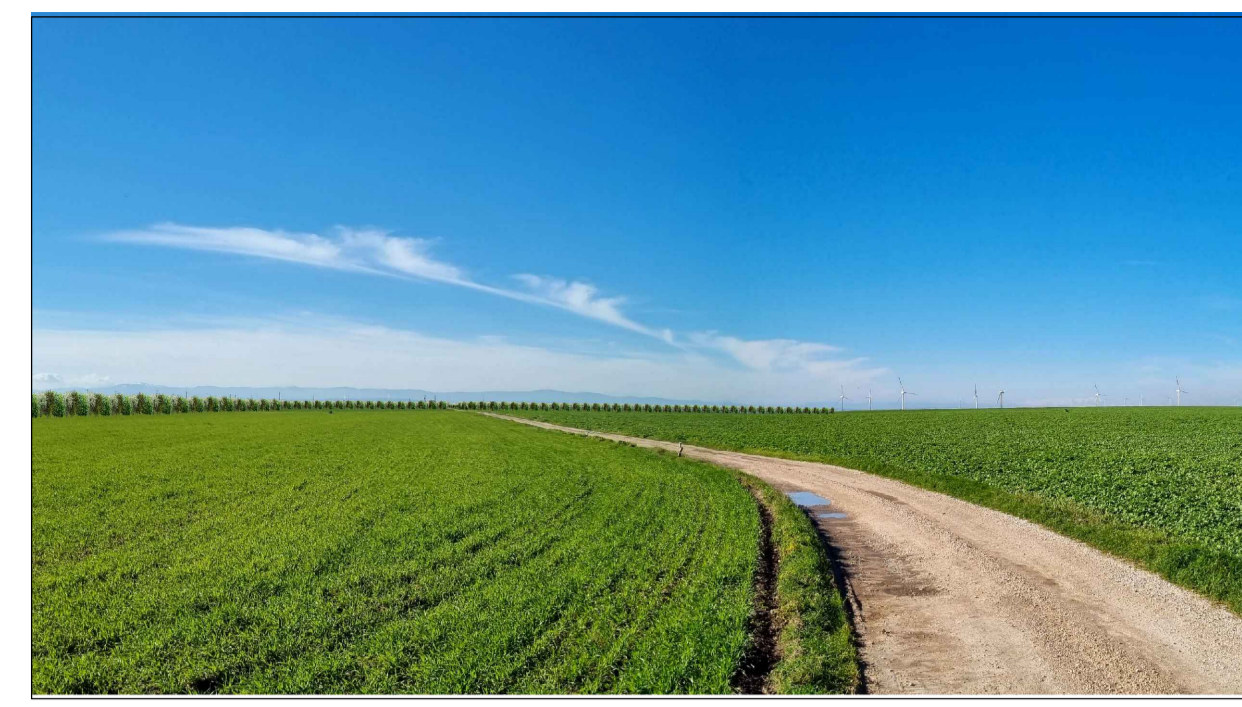

FOTOINSERIMENTO 2 - STATO DI PROGETTO

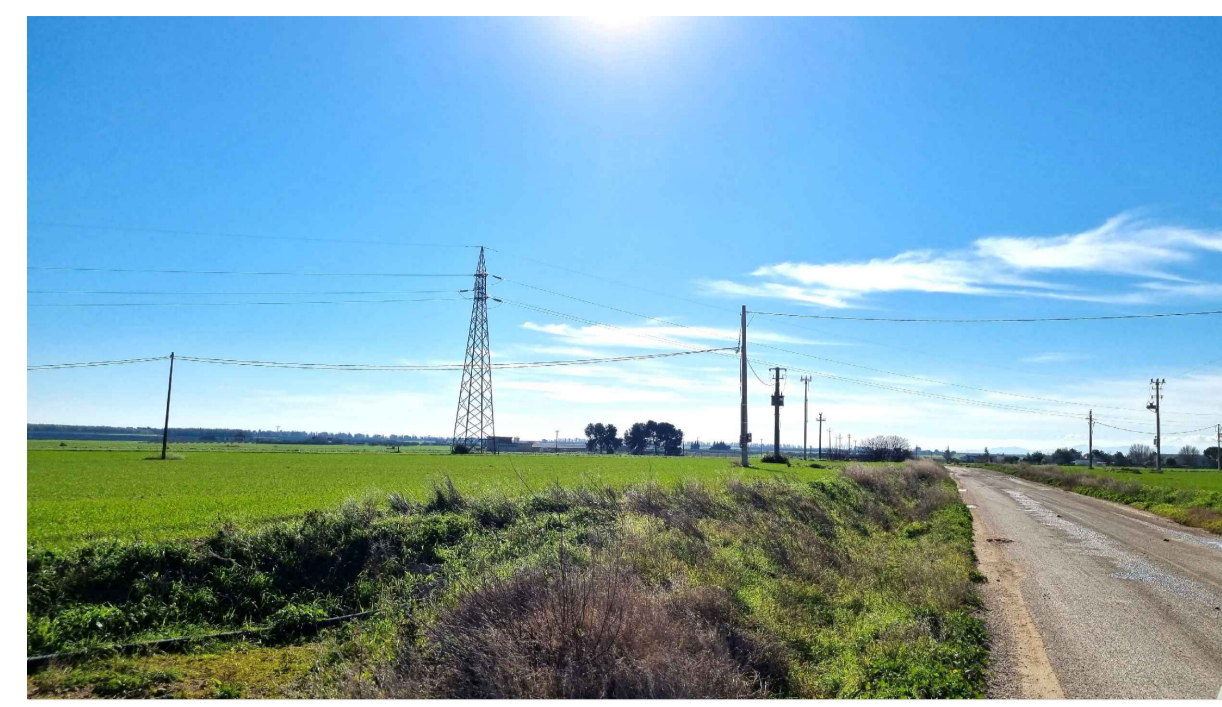

FOTOINSERIMENTO 6 - STATO DI FATTO

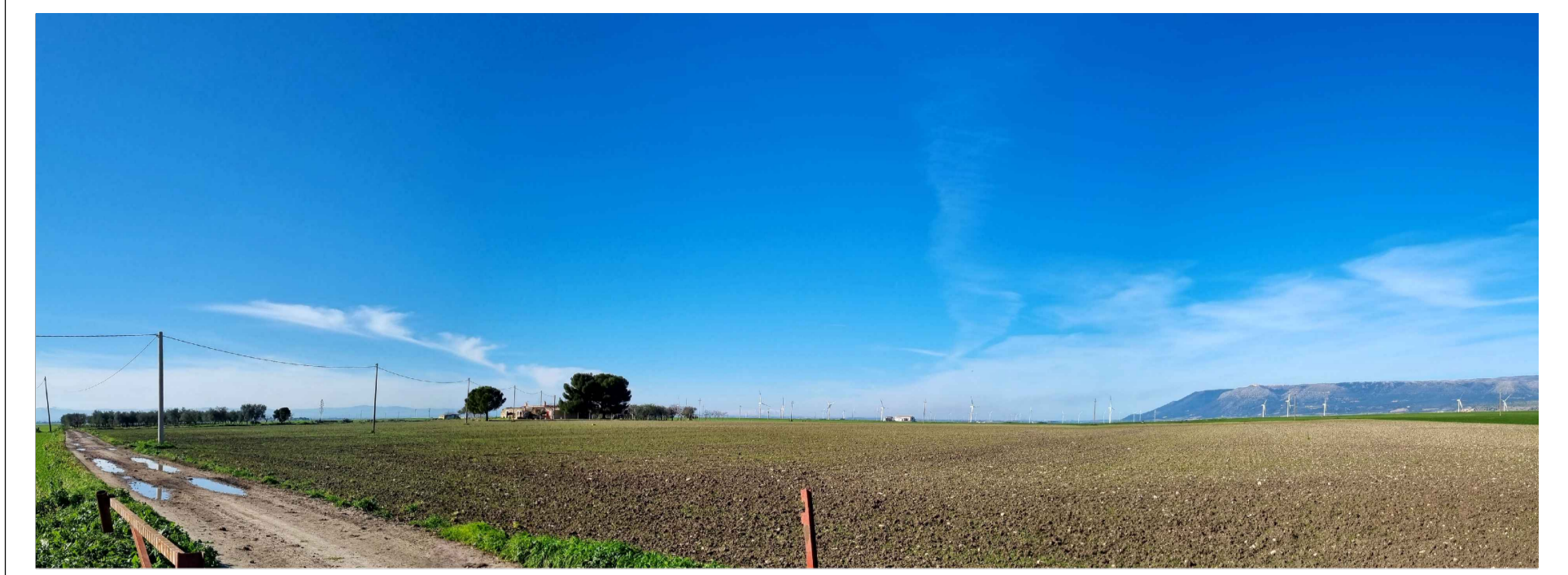

FOTOINSERIMENTO 3 - STATO DI FATTO

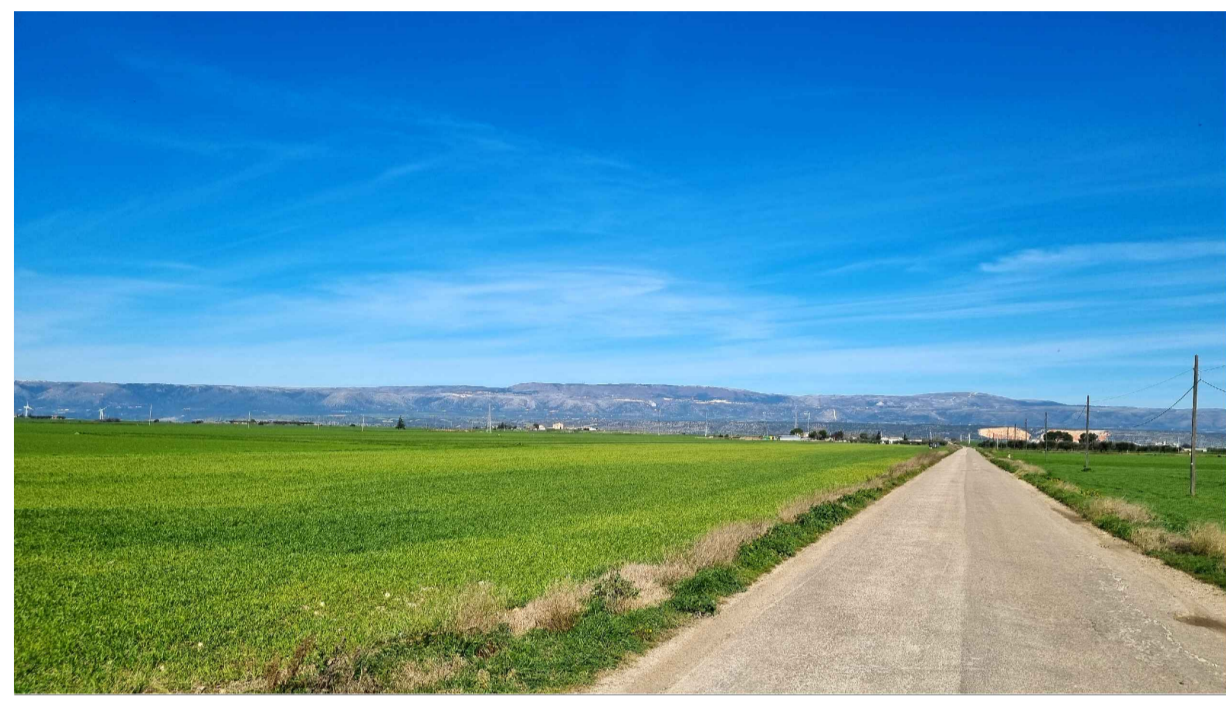

FOTOINSERIMENTO 5 - STATO DI FATTO

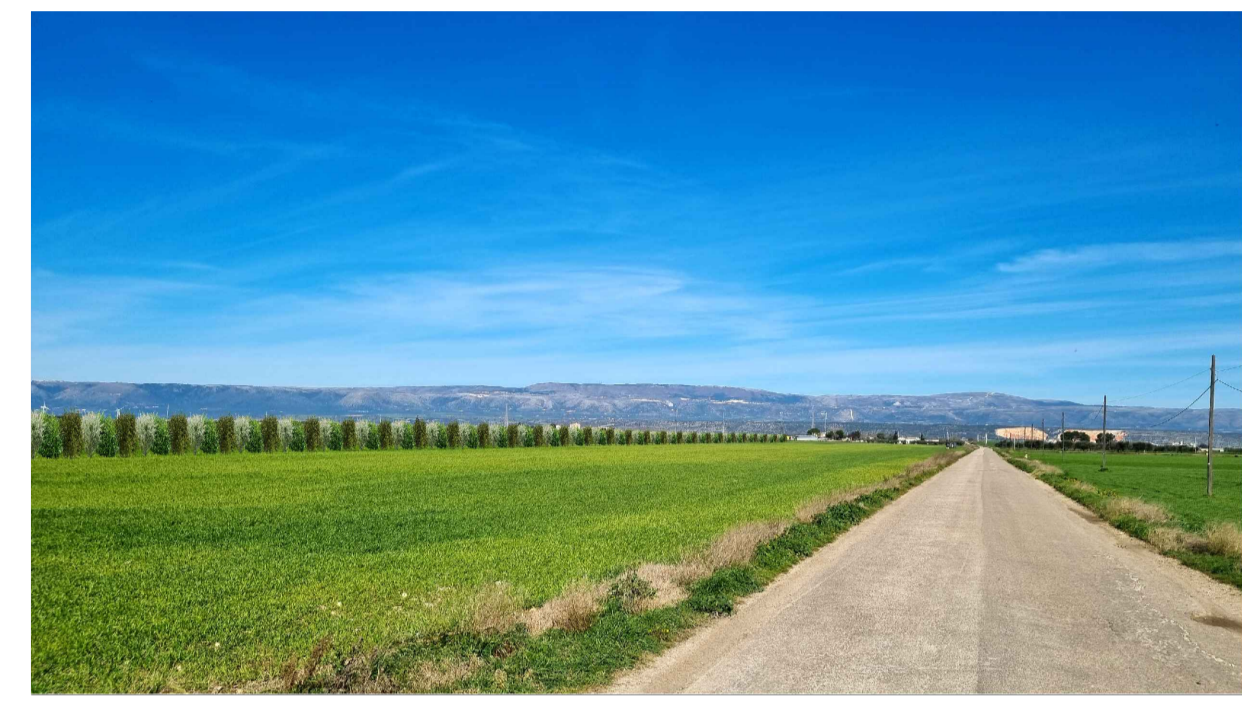

FOTOINSERIMENTO 5 - STATO DI PROGETTO

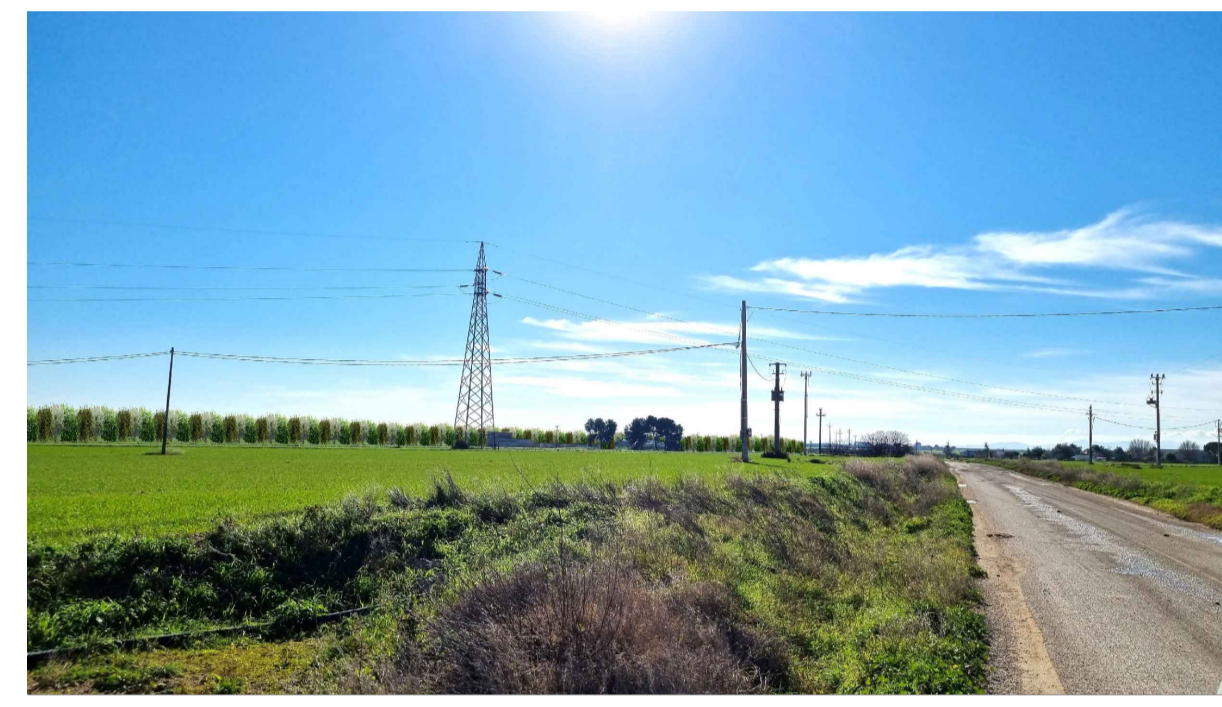

FOTOINSERIMENTO 6 - STATO DI PROGETTO



FOTOINSERIMENTO 3 - STATO DI PROGETTO

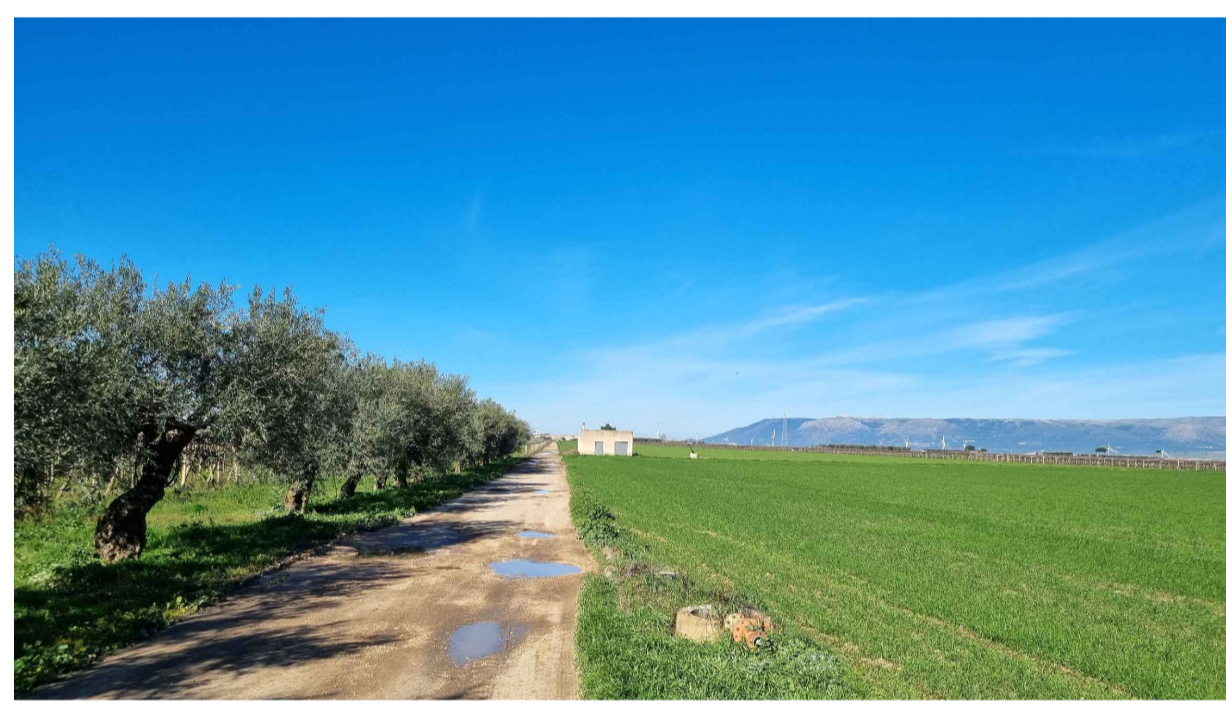

FOTOINSERIMENTO 8 - STATO DI FATTO



FOTOINSERIMENTO 8 - STATO DI PROGETTO

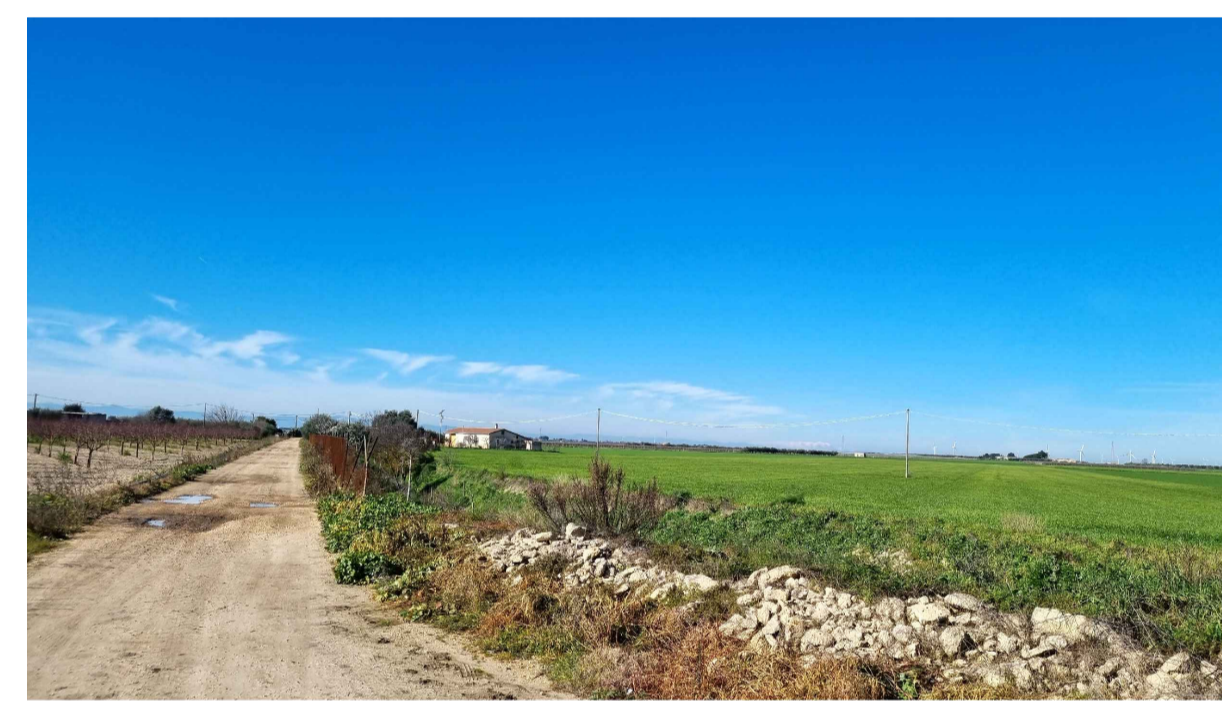

FOTOINSERIMENTO 9 - STATO DI FATTO



FOTOINSERIMENTO 7 - STATO DI FATTO

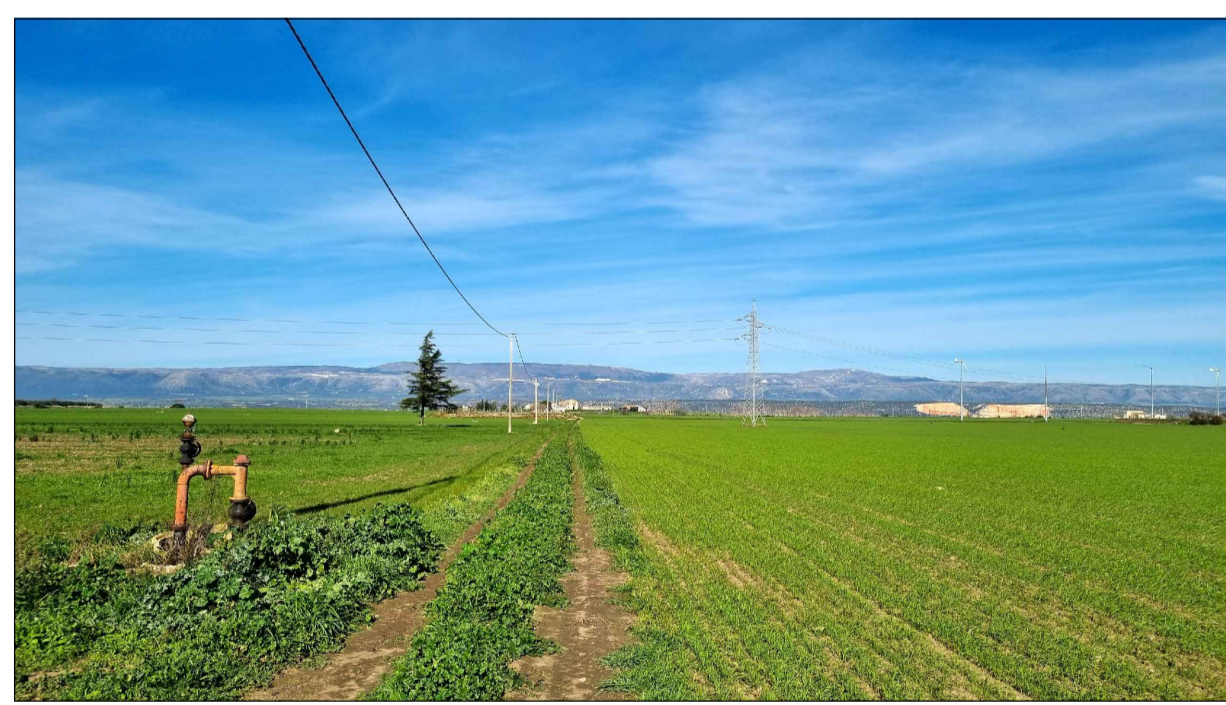

FOTOINSERIMENTO 4 - STATO DI FATTO

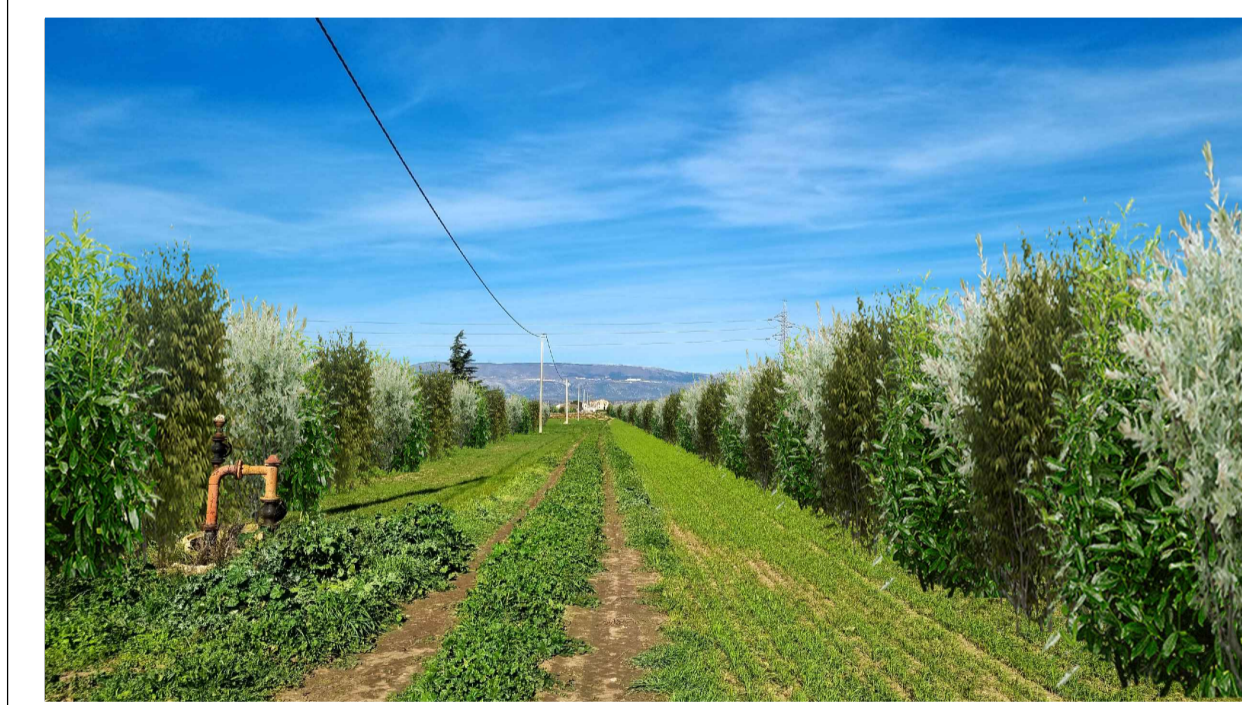

FOTOINSERIMENTO 4 - STATO DI PROGETTO



FOTOINSERIMENTO 9 - STATO DI PROGETTO



FOTOINSERIMENTO 7 - STATO DI PROGETTO

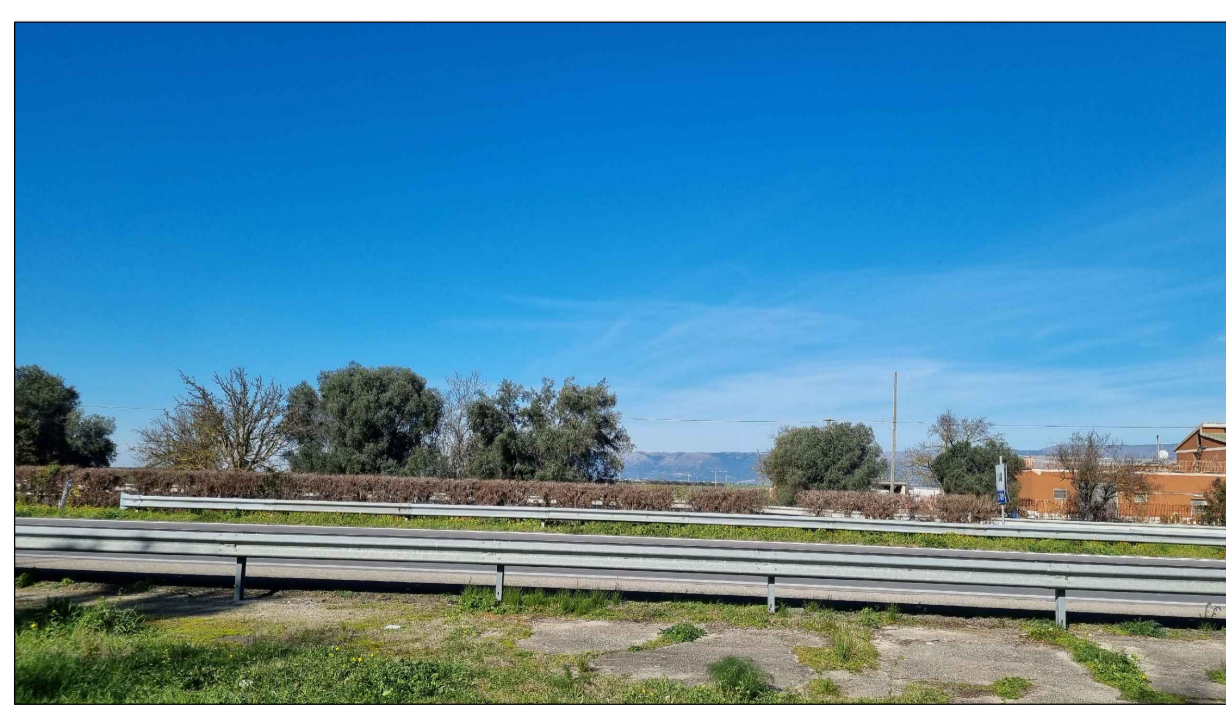

PUNTO DI PRESA FOTOGRAFICA 10



PUNTO DI PRESA FOTOGRAFICA 11

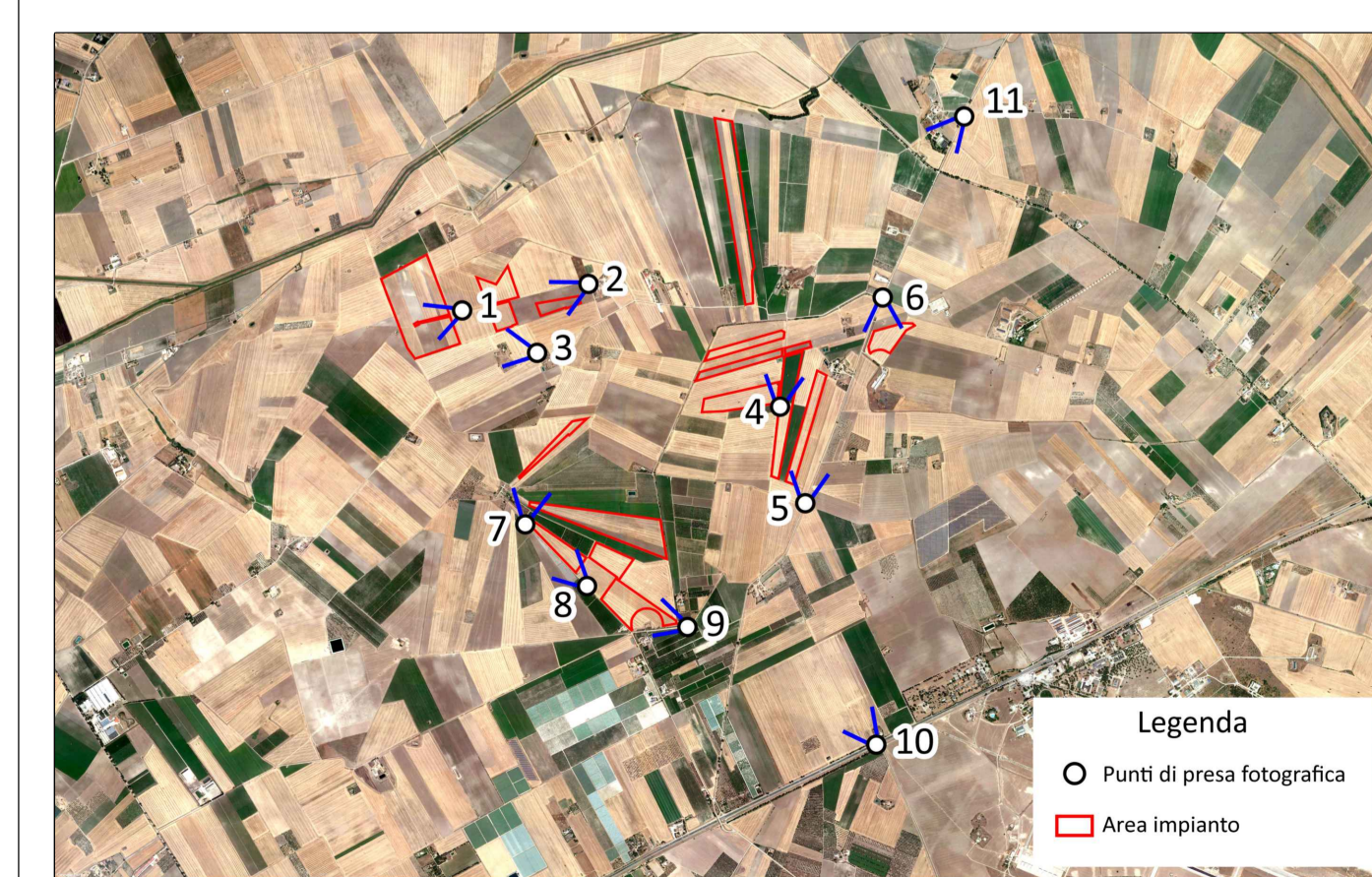

| 0    | -           | 6C      | CP       | LC      | 05/2023 |
|------|-------------|---------|----------|---------|---------|
| REV. | DESCRIZIONE | DISCAL. | CONTROL. | APPROV. | DATA    |

**Montana**

Montana SpA  
 Via Carlo Azeglio Fumagalli, 6  
 20143 Milano  
 Tel. +39.02.54118173  
 Fax +39.02.54129860  
 www.montanaspa.com

Milano (sede certificata ISO) | Brescia | Palermo | Cagliari | Roma

PIA 1041420156  
 Cap. Soc. 600.000,00 €

COMUNE DI SAN GIOVANNI ROTONDO

Committente: **SOLAR INVEST 3 S.R.L.**  
 VIA REINELLA SNC  
 71017 - TORREMAGGIORE (FG)

Progettisti: **ING. LAURA CONTI**  
 Iscritta all'Ordine degli Ingegneri della Provincia di Pavia al n. 1726

Oggetto: **IMPIANTO FOTOVOLTAICO**  
 POTENZA NOMINALE 78,40 MWp  
 COMUNE DI SAN GIOVANNI ROTONDO, SAN MARCO IN LAMIS (FG)

Tavola: **DOCUMENTAZIONE FOTOGRAFICA E FOTOINSERIMENTI**

N. Tav. **20.2**

N. R. **2748\_S285\_SG-SM\_VIA\_T21\_REV0\_DOCUMENTAZIONE FOTOGRAFICA E FOTOINSERIMENTI**

Scale: **VARIE**

E' VIETATA LA RIPRODUZIONE DI QUESTO DOCUMENTO SENZA PREVENTIVA AUTORIZZAZIONE SCRITTA DELLA MONTANA SPA