

Stralcio Carta delle Microzone Omogenee in Prospettiva Sismica (MOPS)

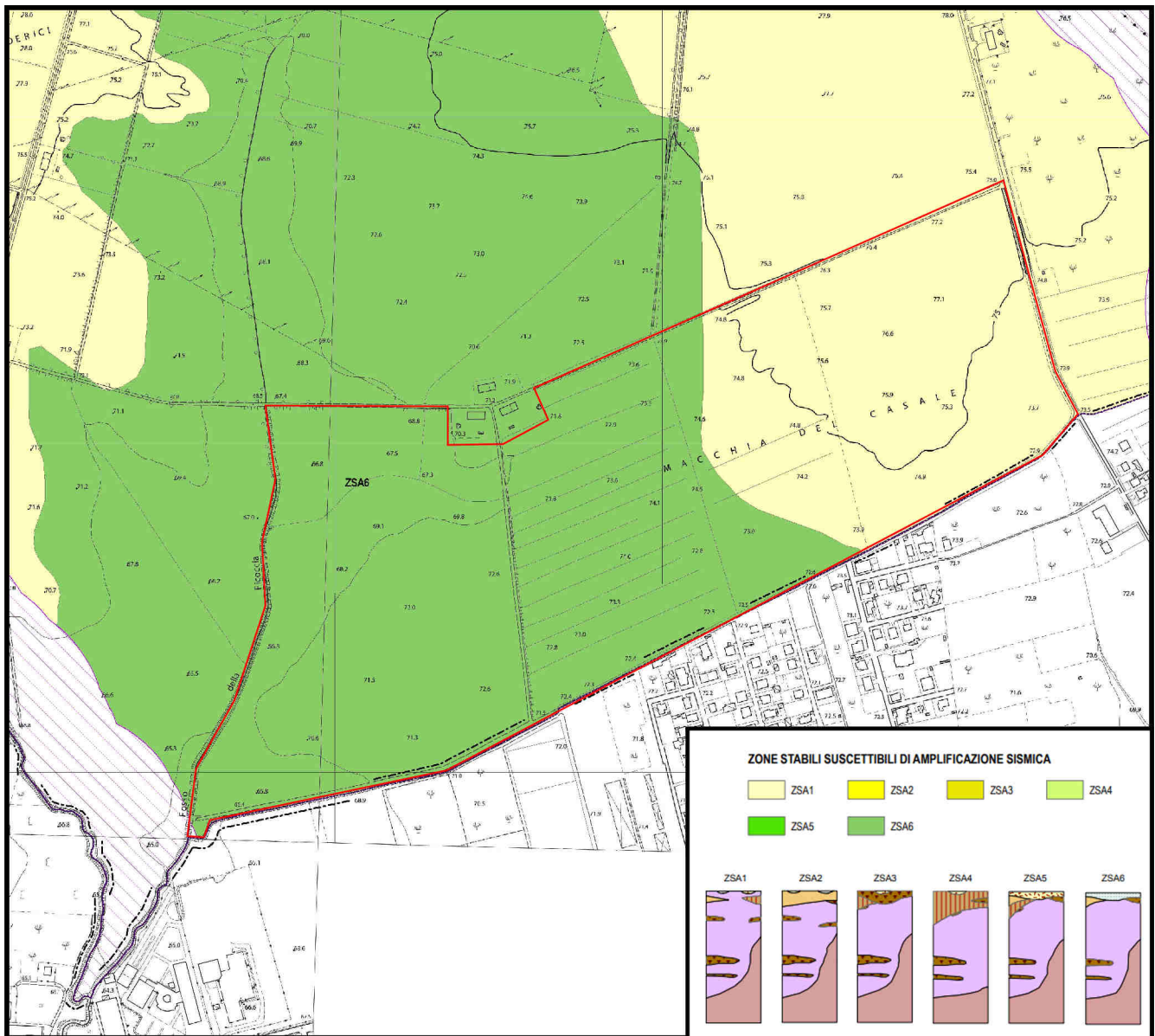

Dal punto di vista sismico il sito in esame, sulla base della presente cartografia, ricade in parte all'interno della Zona **ZSA6** e in parte nella Zona **ZSA1**, entrambe **zone stabili suscettibili di amplificazione locale**.

L'elaborato a cui tale cartografia è parte allegata, è stato redatto ai sensi della Determinazione n°G01347 del 11/02/2021 avente come oggetto "Studio di Livello 1 di Microzonazione Sismica (MS1) e dell'Analisi della Condizione Limite per l'Emergenza (CLE) dell'Unità Amministrativa Sismica di Lanuvio (RM). Validazione ai sensi dell'OCDPC n° 293 del 26 ottobre 2015 e della DGR Lazio n°545 del 26/11/2010. Fasc. 449"

Secondo tale determina, quando l'opera ricade all'interno di **zone stabili suscettibili di amplificazione locale**, è necessario seguire particolari prescrizioni (studio di microzonazione con maggiore grado di approfondimento) esclusivamente preliminarmente alla realizzazione di piani urbanistici attuativi.

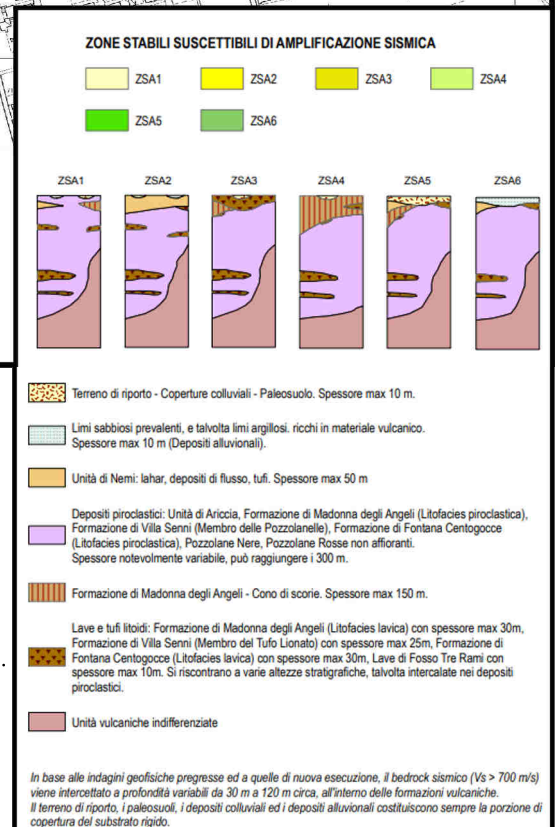

 Ubicazione del sito