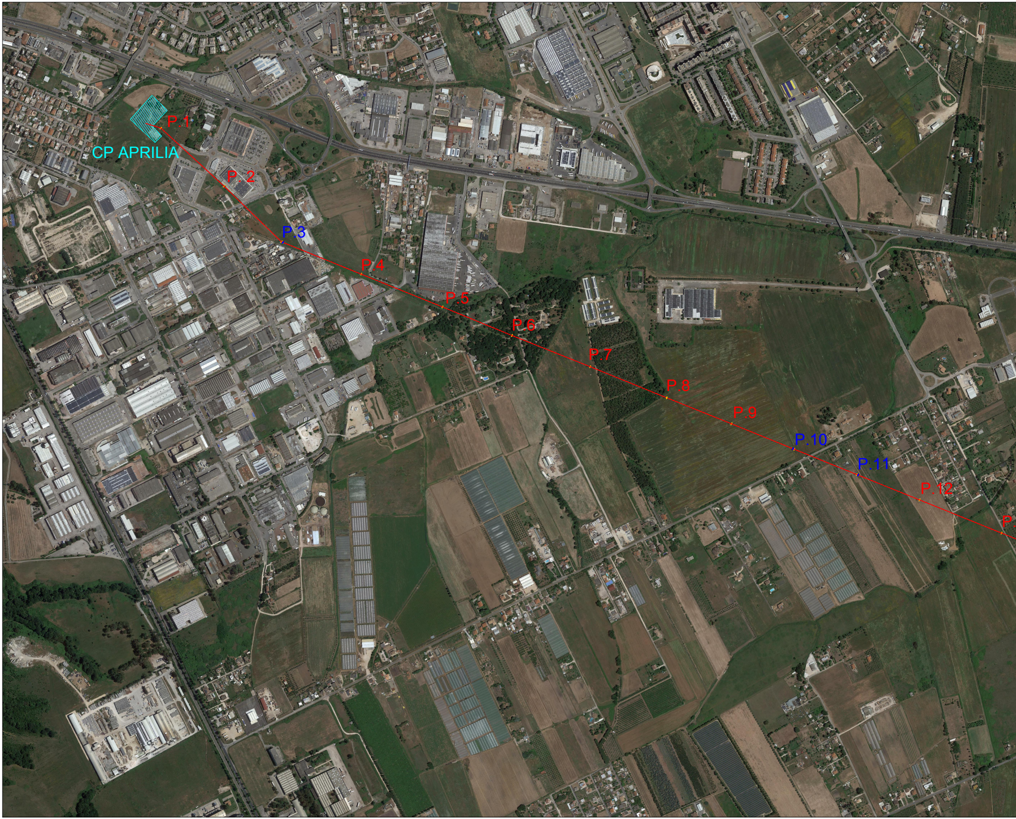
CP APRILIA
P.1
P. 2
P.3
P.4
P.5
P.6
P.7
P.8
P.9
P.10
P.11
P.12
P.

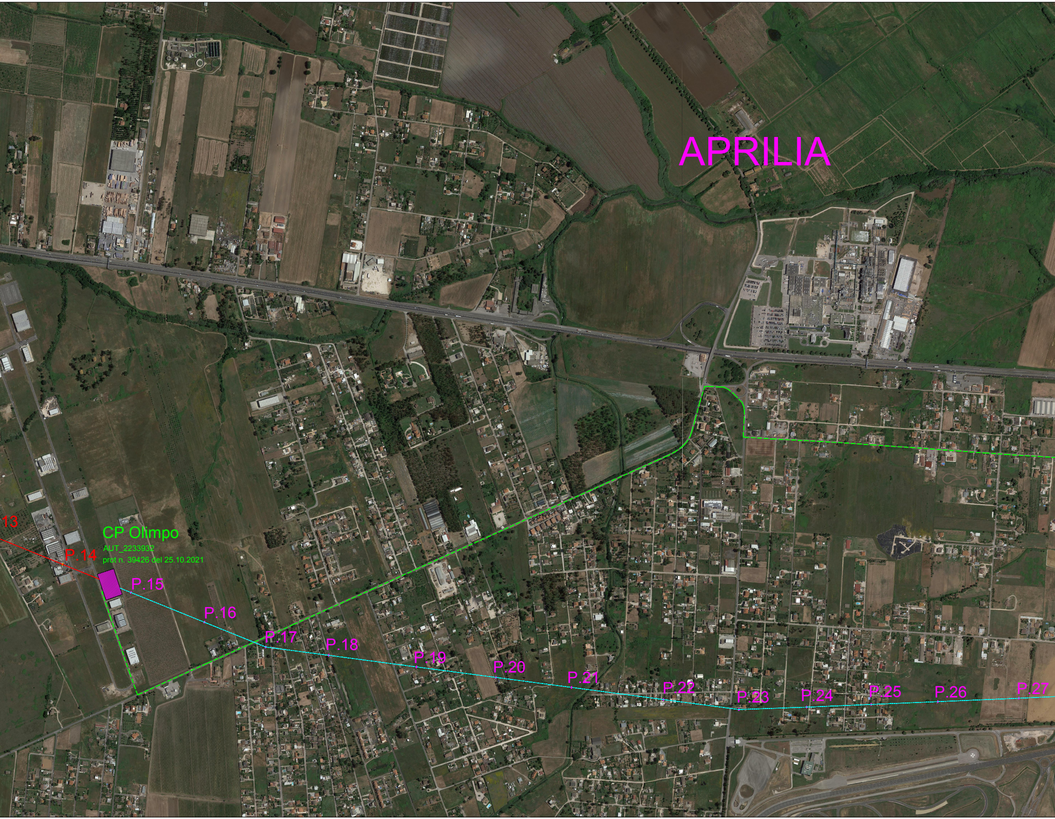
APRILIA
13
P.14
CP Olimpo
AUT_2233932
prot n. 39426 del 25.10.2021
P.15
P.16
P.17
P.18
P.19
P.20
P.21
P.22
P.23
P.24
P.25
P.26
P.27

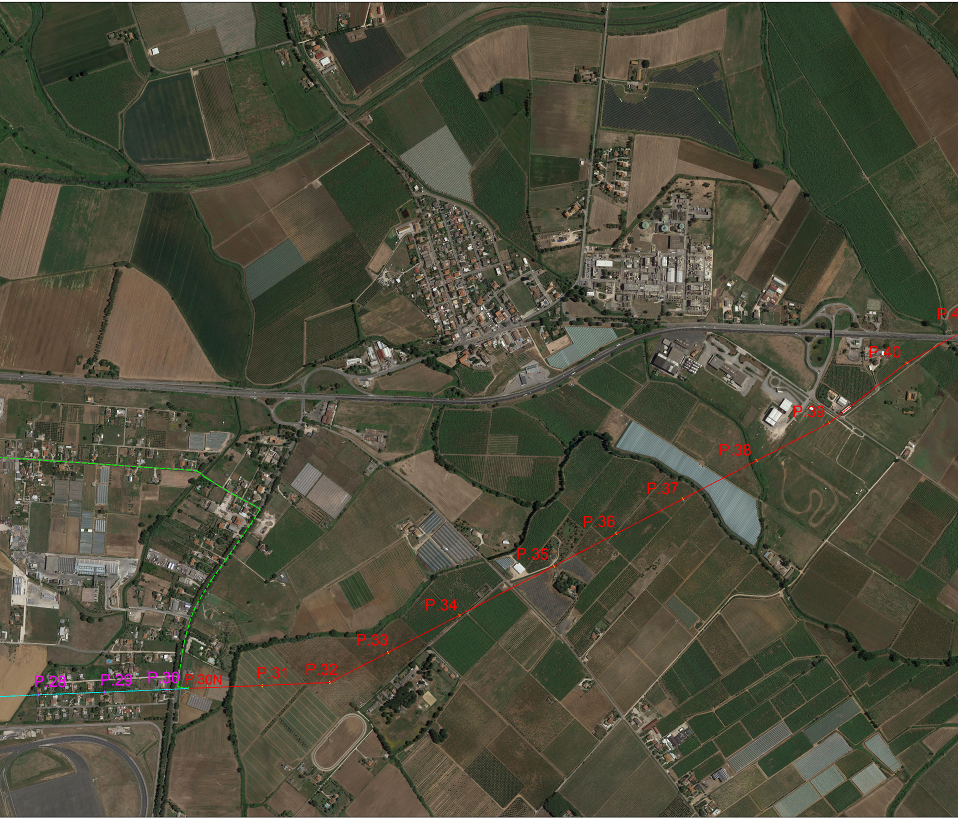
P.28
P.29
P.30
P.30N
P.31
P.32
P.33
P.34
P.35
P.36
P.37
P.38
P.39
P.40
P.4

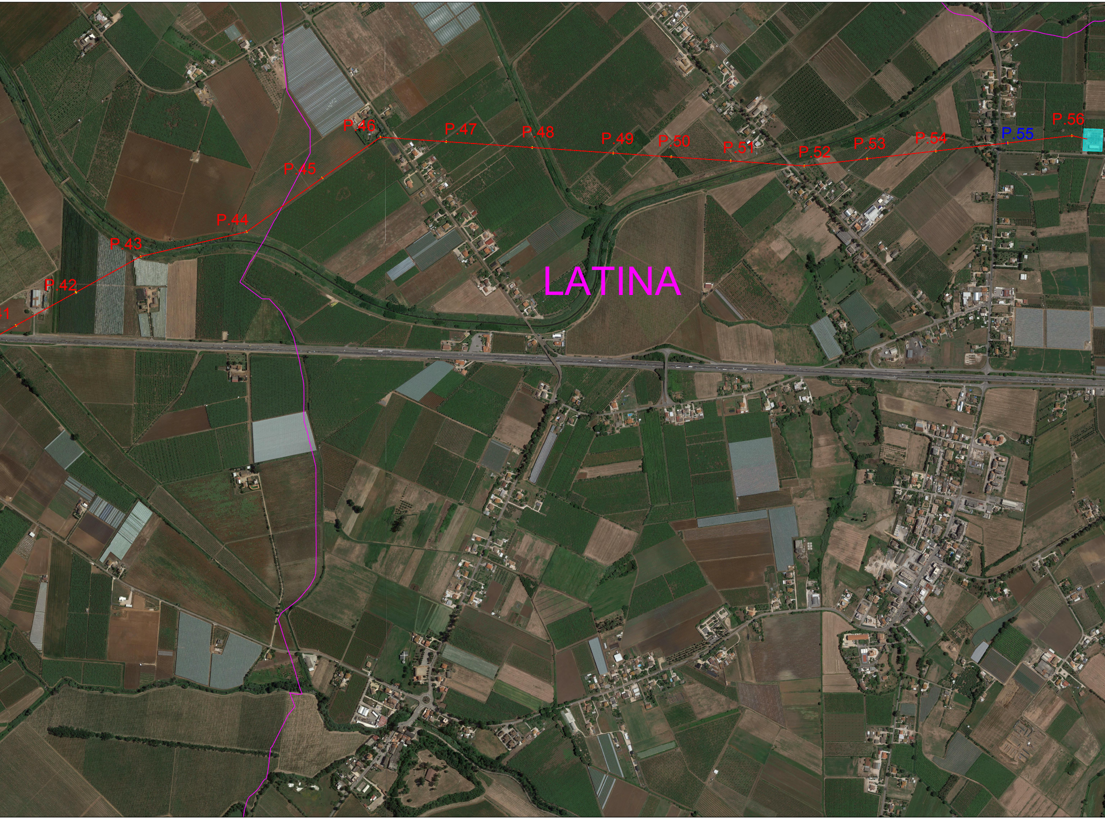
P.42
P.43
P.44
P.45
P.46
P.47
P.48
P.49
P.50
P.51
P.52
P.53
P.54
P.55
P.56
LATINA

CP LE FERRIERE

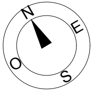

LEGENDA

╱	Confine amministrativo
P.8	Asse Linea AT esitente oggetto di sostituzione conduttori
P.16	Asse Linea AT da smantellare
P.xx	Sostegno da Sostituire per adeguamento CEM
P.30N	Sostegno Capolinea per transizione linea aerea - Cavo Attrezzato con mensole porta terminali AT
- - -	Tracciato nuovo cavidotto interrato AT a 150 kV

REGIONE LAZIO
Provincia di Latina

IMPIANTO DI RETE RTN PER LA CONNESSIONE

POTENZIAMENTO LINEA AT A 150 KV RTN
TRATTA: "CP APRILIA" - "CP LE FERRIERE"
NEI COMUNI DI APRILIA (LT) E LATINA (LT)

PTO RTN

PARTE GENERALE

INQUADRAMENTO OPERE RTN SU ORTOFOTO

Livello prog.	Codice Rintracciabilità	Tipo docum.	N° elaborato	N° foglio	Tot. fogli	NOME FILE	DATA	SCALA
PTO RTN	265082289	TAV	04	//	//	PTO RTN 04	25/07/2022	1:10000

REVISIONI

REV.	DATA	DESCRIZIONE	ESEGUITO	VERIFICATO	APPROVATO
00	25/07/2022	PRIMA EMISSIONE	M. SESTILI	A. COSTANTINI	G. GROSSI

PROGETTAZIONE:

ERMES
SOLAR SOLUTION

Piazza Albania 10, 00153, Roma, Italia
Tel: +39 06.94838941
www.ermesgroup.it,
info@ermesgroup.it,
ermes@pec.ermesgroup.it
C.F.:12730811002
P. IVA: 12730811002

IL RESPONSABILE TECNICO

Ing. Alessandro Costantini

IL PROGETTISTA

Dott. Ing. GIANFRANCO GROSSI
ORDINE INGEGNERI ROMA
n. A21342
settore b

GESTORE RTN - TERNA

FIRMA PER BENESTARE

RICHIEDENTE - CAPOFILA

APOLLO SOLARE S.r.l.

Via Baldassarre Peruzzi 16, 00153
Roma, Italia
Tel: +39 075 948 1199
apollosolare@ermesgroup.it
apollosolare@pec.it
C. F.: 15830141006
P. IVA: 15830141006

APOLLO SOLARE S.r.l.
L'Amministratore

FIRMA PER BENESTARE