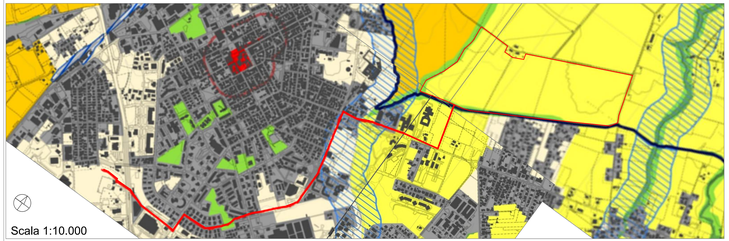

Scala 1:10.000

Stralcio Tavola A - Sistemi di ambito del paesaggio artt. 135, 143 e 156 D-Lgs 42/2004 (29 - 30 - 34 - 35)

Legenda Tavola A

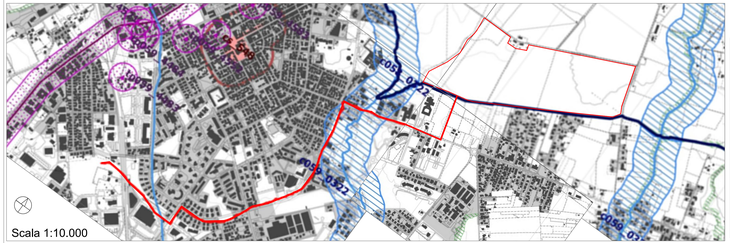

Scala 1:10.000

Stralcio Tavola B -Beni Paesaggistici art. 134 co.I lett.a), b) e c) D-Lgs 42/2004 (29 - 30 - 34 - 35)

Legenda Tavola B

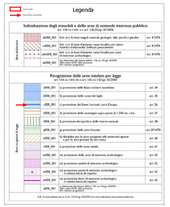

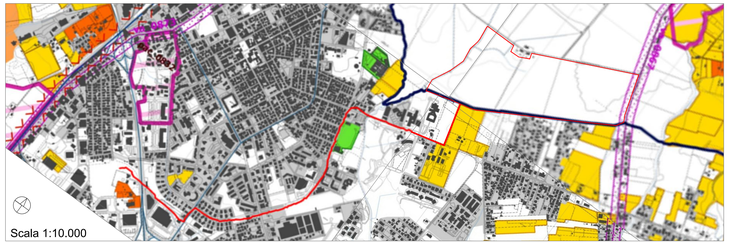

Scala 1:10.000

Stralcio Tavola C - Beni del Patrimonio Naturale e Culturale artt. 21, 22, 23 della L.R. 24/98 (29 - 30 - 34 - 35)

Legenda Tavola C

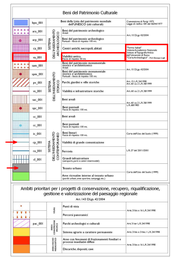

Elaborazione a cura della Direzione Regionale per le Politiche Abitative e la Pianificazione Territoriale, Paesistica e Urbanistica
Area Pianificazione Paesaggistica e di Area Vasta

Quadro d'Unione di Riferimento Tavole A-B-C

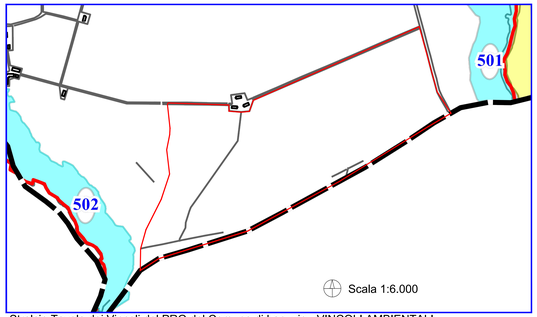

Scala 1:6.000

Stralcio Tavola dei Vincoli del PRG del Comune di Lanuvio - VINCOLI AMBIENTALI

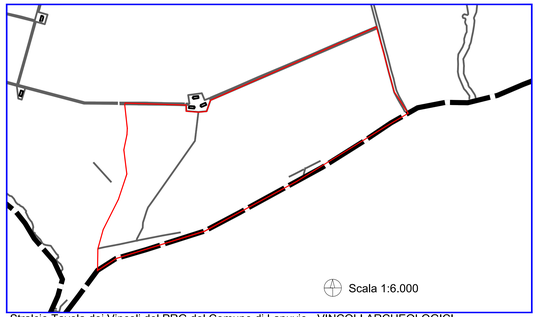

Scala 1:6.000

Stralcio Tavola dei Vincoli del PRG del Comune di Lanuvio - VINCOLI ARCHEOLOGICI

Nelle mappe aggiornate del PRG dei vincoli Ambientali e dei vincoli Archeologici l'area risulta priva di indicazioni o prescrizioni particolari.

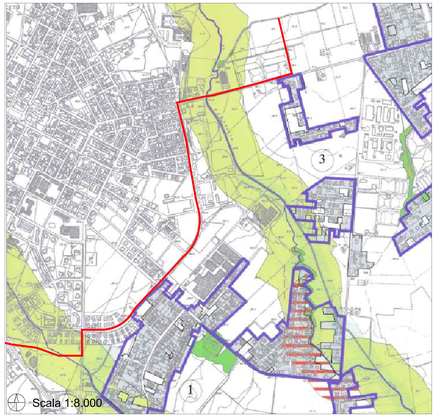

Scala 1:8.000

Stralcio tavola dei vincoli del PRG del Comune di Aprilia - tracciato della linea di connessione

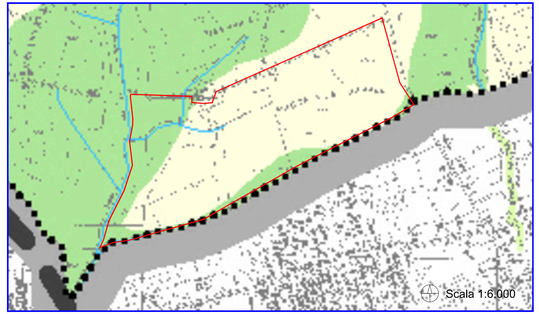

Scala 1:6.000

Stralcio Tavola del P.T.P.G. - TP2 Riquadro 5e

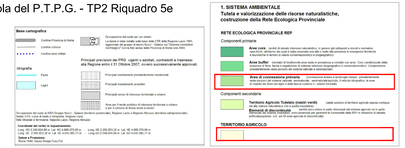

Firmato digitalmente da
Riccardo Valz Gris
CN = Valz Gris Riccardo
C = IT

Il presente documento è stato revisionato, le revisioni sono evidenziate dai riquadri in blu

COMUNE DI LANUVIO

PROVINCIA DI ROMA CAPITALE

IMPIANTO SOLARE AGRIVOLTAICO DA 54,2016 MWp - RNE 1 Lanuvio Solar

Istanza di valutazione di impatto ambientale per la costruzione e l'esercizio di impianti di produzione di energia elettrica alimentati da fonti rinnovabili ai sensi dell'art. 23, 24-24bis e 27-27-bis, L.152/2006

IMMOBILE	Comune di Lanuvio Foglio 34 Mappali 75parte, 92parte, 90 e 272parte	
PROGETTO **VALUTAZIONE DI IMPATTO AMBIENTALE**	OGGETTO **TAV02 - INDIVIDUAZIONE DEI VINCOLI - IMPIANTO E COLLEGAMENTO CP**	SCALA **1:5000 - 1:8000 - 1:10000**
REVISIONE - DATA	VERIFICATO	APPROVATO
REV 00 - 15/04/2023		

IL RICHIEDENTE	RNE 1 S.r.l. 20144 Milano - Via G. Mazzini n. 11 FIRMA
IL PROGETTISTA	Ing. Riccardo Valz Gris Ordine degli Ingegneri di Treviso n. 2821 Tecnico Competente in Acustica Ambientale Iscritto all'elenco della Regione Veneto n. 768 Via Cal Di Sola, 12 - 31044 Montebelluna (TV) C.F. VLZRCR85T15L407Z - P.IVA 04919430262 FIRMA
TEAM DI PROGETTO	Arch. Rosalba Teodoro - Ing. Francesca Imbongno Per. Ag. Giovanni Cattarozzi LAND LIVE 20124 Milano - Citycenter Regus - Via Lepetit 8/10 Tel. +39 02 0969 6321 Via Matteotti, 5 - 31044 Montebelluna Tel. +39 015 3088 - Fax +39 015 30878