

Comune di Aprilia

foglio	particella	intestati
49	121	CORNACCHIA LUCIA
49	2602	CORNACCHIA LUCIA
49	9	CORNACCHIA LUCIA
68	706	SRL COOP. EDILIZIA NUOVA APRILIA SRL COOPERATIVA EDILIZIA MODERNA SRL COOPERATIVA EDILIZIA VETRAI APRILIA
68	975	SRL COOP. EDILIZIA NUOVA APRILIA SRL COOPERATIVA EDILIZIA MODERNA SRL COOPERATIVA EDILIZIA VETRAI APRILIA
69	280	GUTTADORO GIOACCHINA
67	447	SOCIETA AUSTALT EHE BROTHERS ESTABLISHMENT CON SEDE NEL PRINCIPATO DI LIECHTENSTEIN
67	845	IMMOBILIARE CINZIA SRL
100	2	PAZIENTI MARIA EUGENIA
100	1133	PALMA ROSARIA

Legenda

	Contorno Catastale area di progetto
	Percorso Servizi Elettrodotto MT
	Percorso Servizi Elettrodotto AT
	Limite foglio catastale
	Aree oggetto di esproprio
	Aree oggetto di asservimento

All'interno della tabella sono riportate le particelle di interesse su proprietà di terzi oggetti di asservimento

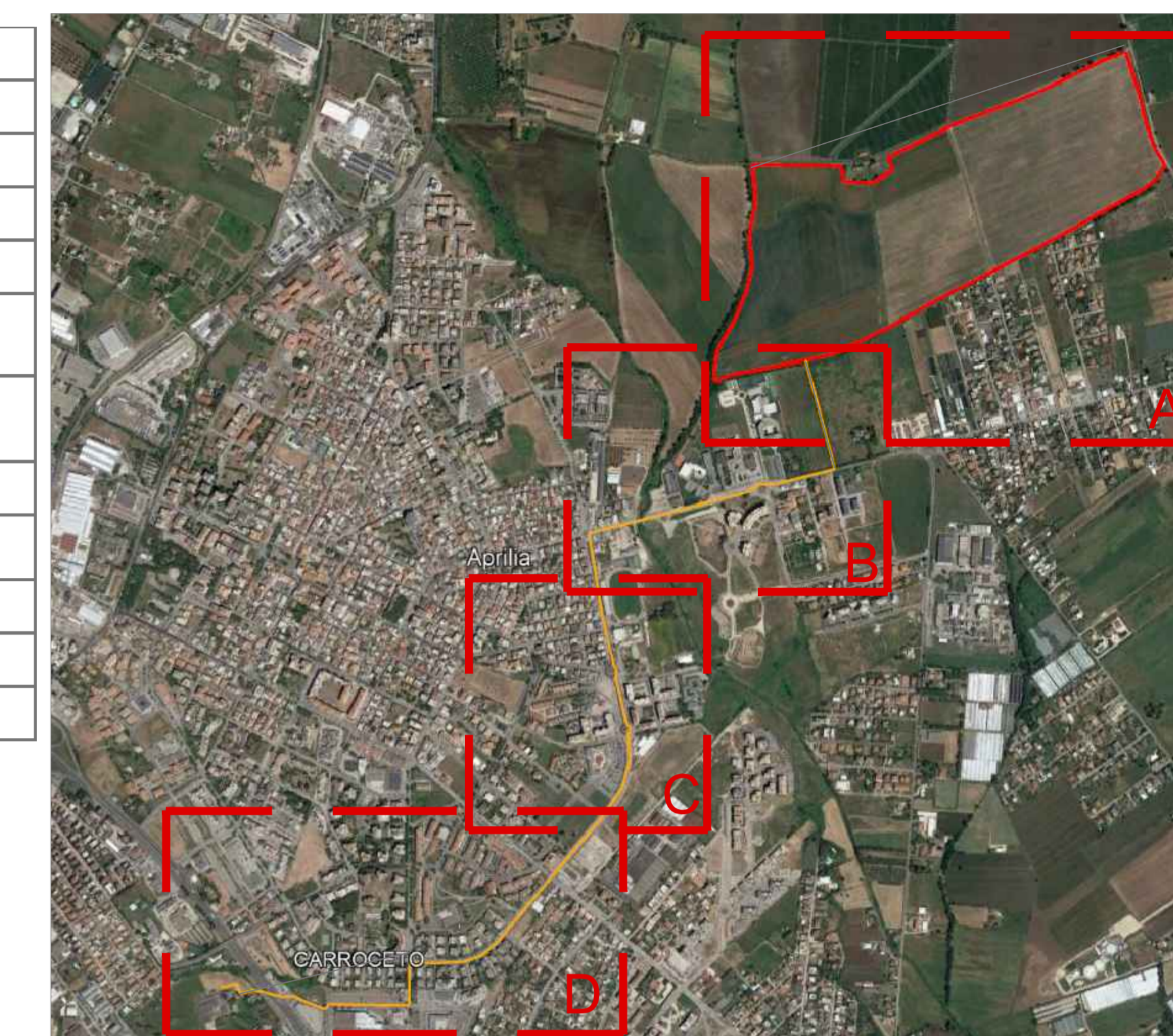

Inquadramento
Scala 1:15000

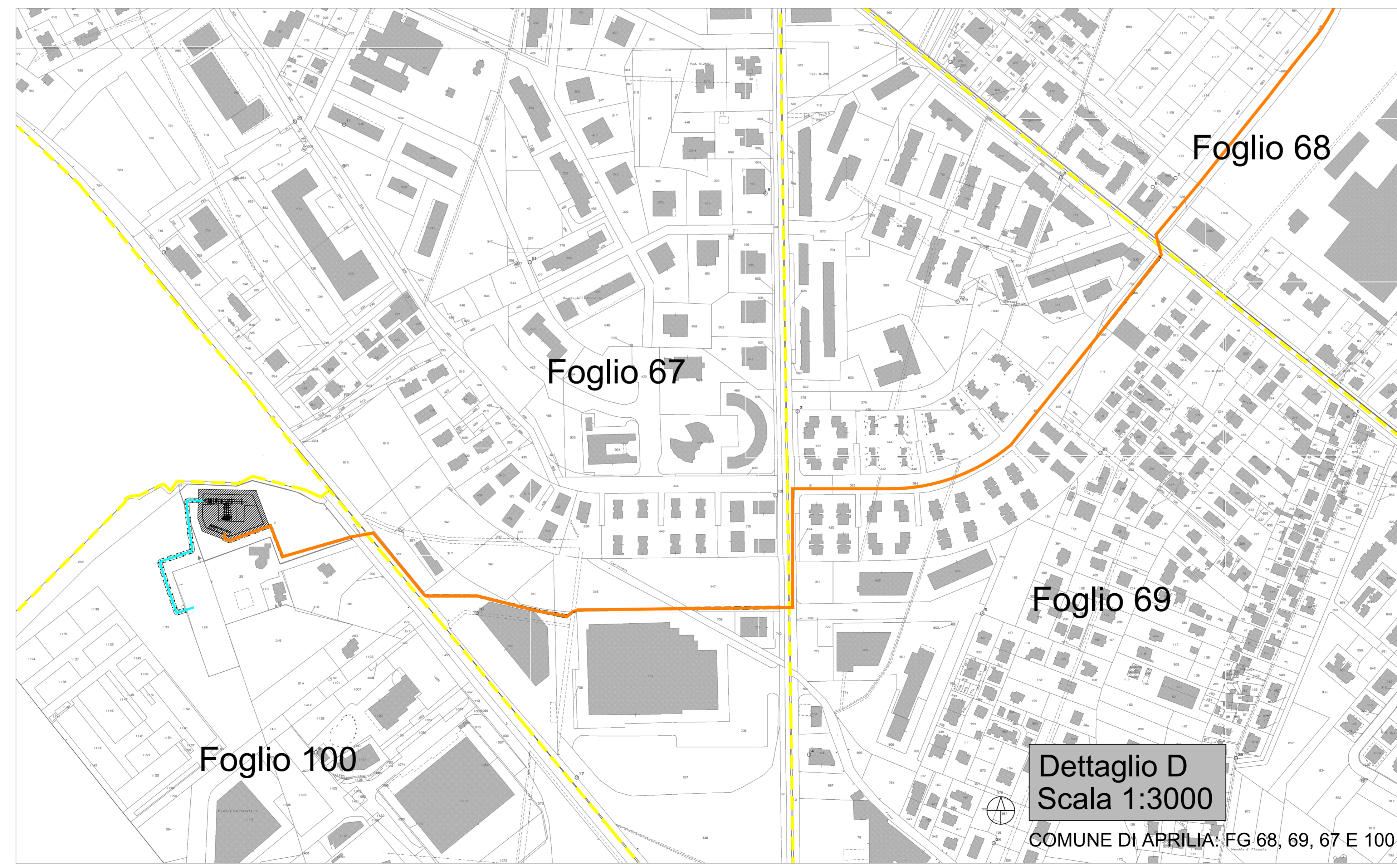
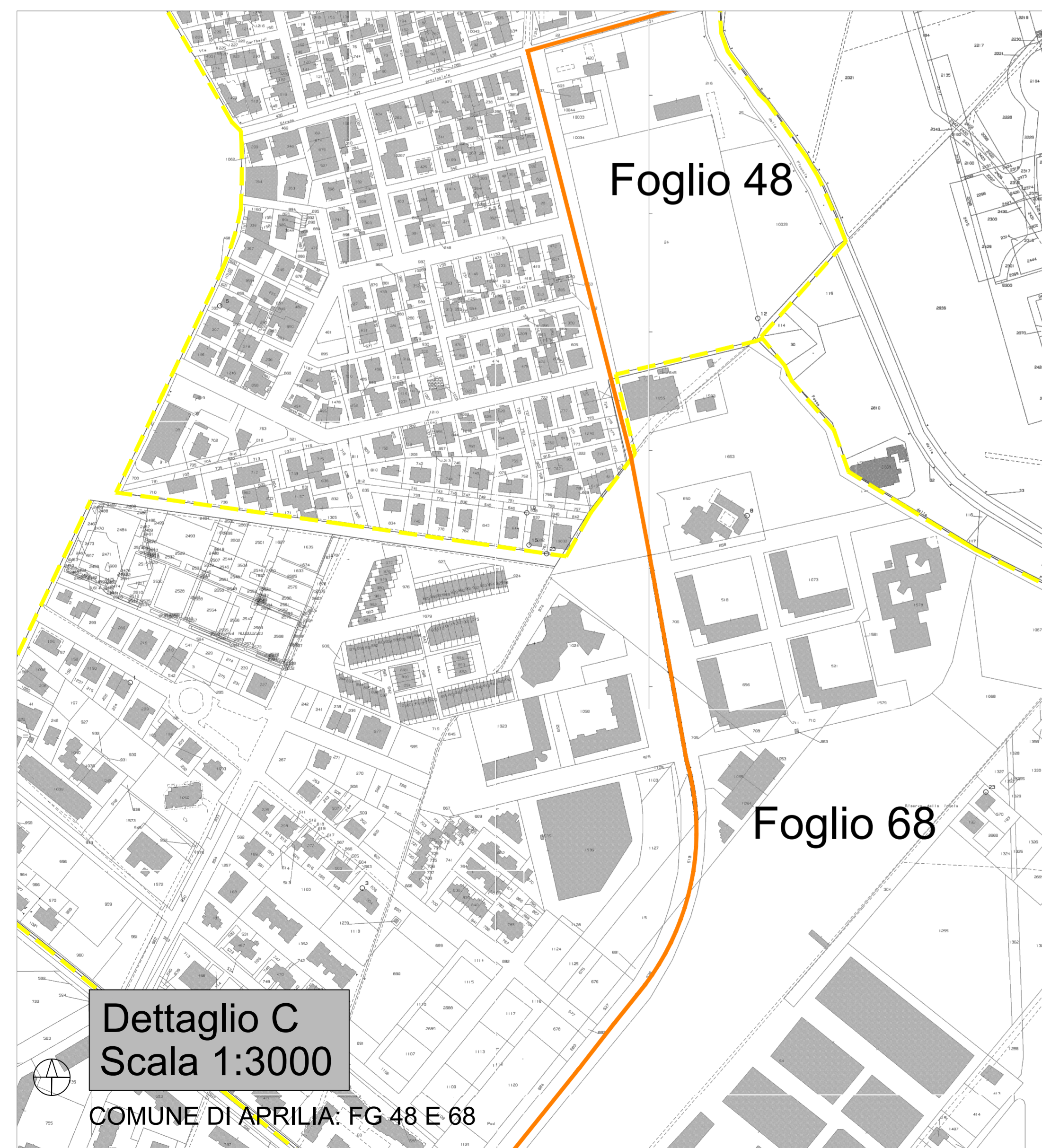

COMUNE DI LANUVIO

PROVINCIA DI ROMA CAPITALE

IMPIANTO SOLARE AGRIVOLTAICO DA 54,2016 MWp - RNE 1 Lanuvio Solar

Istanza di valutazione di impatto ambientale per la costruzione e l'esercizio di impianti di produzione di energia elettrica alimentati da fonti rinnovabili ai sensi dell'art. 23, 24-24bis e 25 D.lgs. n. 152/2006

IMMOBILE	Comune di Lanuvio Foglio 34 Mappali 7/parte, 92/parte, 93 e 27/parte	
PROGETTO VALUTAZIONE DI IMPATTO AMBIENTALE	OGGETTO TAV15 - PIANO PARTICELLARE	SCALA 1:6000 - 1:50 - 1:10
REVISIONE - DATA	VERIFICATO	APPROVATO
REV.00 - 12/05/2023		
IL RICHIEDENTE	RNE 1 S.r.l. 20144 Milano - Via le San Michele del Corso 22	
	FIRMA _____	
IL PROGETTISTA	Ing. Riccardo Valli Cris	
	FIRMA _____	
TEAM DI PROGETTO	Arch. Rosalba Teodoro - Ing. Francesca Imbrogno Per. Ag. Giovanni Cattaruzzi	
	LAND LIVE 20124 Milano - Citycenter Regus - Via Lepetit 8/10 Tel. +39 02 0069 6321 13900 Biella - Via Repubblica 41 Tel. +39 015 32838 - Fax +39 015 30878	